

La RuBisCO  
es lo más



# TERMINOLOGÍA MÉDICA

- TODAS LAS IMÁGENES UTILIZADAS EN ESTE JUEGO SON DE FLATICON



**PACIENTE #1**

**NOMBRE:** Guillermo Pont

**F. NACIMIENTO:** 02/12/1944

**DIAGNÓSTICO MÉDICO:** El paciente se queja sobre su artralgia. Ha sido diagnosticado de osteoartritis.



**PACIENTE #2**

**NOMBRE:** Claudia Pérez

**F. NACIMIENTO:** 31/03/1976

**DIAGNÓSTICO MÉDICO:** Una ecografía transvaginal muestra un mioma en el útero. Podría necesitar una histerectomía.

1.1) Artr - algia significa .....

Osteo - artr - itis significa .....

1.2) Los fármacos empleados para aliviar el dolor se denominan **analgésicos**, porque logran la **analgesia**. Explica qué significa analgesia

2.1) Trans - vaginal significa .....

Mi - oma significa .....

Hister - ectomía significa .....

2.2) Los miomas suelen ser benignos y no es necesario visitar al médico encargado del cáncer llamado .....

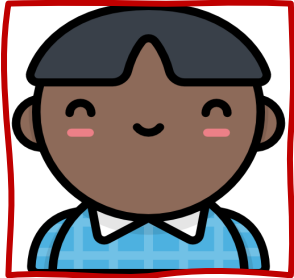

**PACIENTE #3**

**NOMBRE:** Rafael Menéndez

**F. NACIMIENTO:** 20/06/2015

**DIAGNÓSTICO MÉDICO:** Paciente con anemia. Fue hospitalizado la semana pasada por gastroenteritis y disfagia.

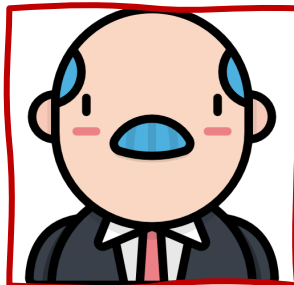

**PACIENTE #4**

**NOMBRE:** Andrés López

**F. NACIMIENTO:** 16/04/1958

**DIAGNÓSTICO MÉDICO:** El paciente muestra disnea y bradicardia. Pruebas adicionales necesarias para poder descartar miocarditis.

3.1) An - emia significa .....

Gastro - enter - itis significa .....

Dis - fag (ia) significa .....

3.2) Las células de la sangre incluyen eritrocitos, leucocitos y trombocitos. Indica otro nombre para cada una de ellas.

4.1) Dis - nea significa .....

Bradi - card (ia) significa .....

Mio - card - itis significa .....

4.2) Se solicita un electrocardiograma para descartar que exista miocarditis. ¿En qué consiste dicha prueba?

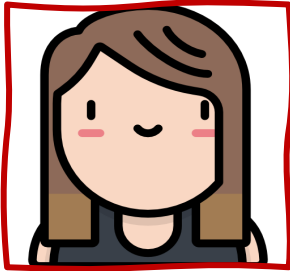

**PACIENTE #5**



**NOMBRE:** Isabel González

**F. NACIMIENTO:** 30/08/2002

**DIAGNÓSTICO MÉDICO:** La paciente se queja de llevar 3 meses con amenorrea. Padece hiperprolactinemia.

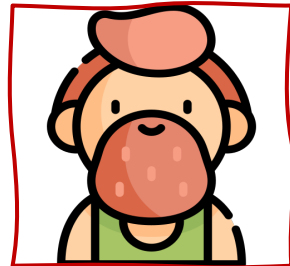

**PACIENTE #6**



**NOMBRE:** Ion Jiménez

**F. NACIMIENTO:** 23/12/1984

**DIAGNÓSTICO MÉDICO:** El paciente acude a consulta con xeroftalmia. Recientemente ha sido diagnosticado de hipovitaminosis A.

5.1) A - meno - rrea significa .....

La prolactina es una hormona que promueve (pro-) la producción de leche (lact-), secretada por la adenohipófisis.

Hiper - prolactin - emia significa .....

5.2) La adenohipófisis es una glándula, ¿qué parte de la palabra te lo indica?



6.1) Xer - oftalm (ia) significa .....

Hipo - vitamin - osis significa .....

6.2) ¿Cómo debe ser tratado el paciente 6?

- a) Crema ocular + Dieta sin vitamina A
- b) Colirio + suplemento de vitamina A
- c) Antibióticos + dieta saludable





**PACIENTE #7**

**NOMBRE:** María Sánchez

**F. NACIMIENTO:** 14/05/1939

**DIAGNÓSTICO MÉDICO:** Paciente con nefritis, presenta hipertensión, orina de color rosado y proteinuria.



7.1) Nefr - itis significa .....

Hiper - tensión significa .....

Protein - uria significa .....

7.2) La presencia anormal en la orina de células sanguíneas pueden hacer que la orina parezca rosada. ¿Qué nombre recibe "sangre en orina" en clínica?

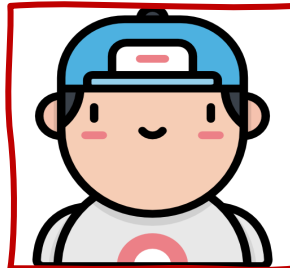

**PACIENTE #8**

**NOMBRE:** Pablo Carvajal

**F. NACIMIENTO:** 09/10/2008

**DIAGNÓSTICO MÉDICO:** Sospecha de diabetes. Tiene polifagia y poliuria. Los análisis de sangre muestran hiperglucemia.



8.1) Poli - fag (ia) significa .....

Poli - uria significa .....

Hiper - gluc - emia significa .....

8.2) Pacientes con diabetes también suelen sufrir polidipsia. Encuentra su significado.



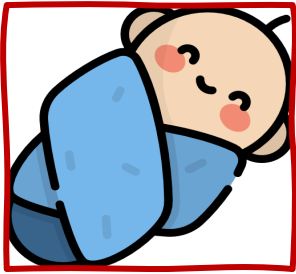

**PACIENTE #9**



**NOMBRE:** Paz Suárez

**F. NACIMIENTO:** Ayer

**DIAGNÓSTICO MÉDICO:** Recién nacida con hidrocefalia Requiere una neurocirugía urgente para poder sobrevivir.

9.1) Hidro - cefal (ia) significa .....  
Neuro - cirugía significa .....

9.2) El cerebro tiene 4 cavidades llamadas ventrículos. Una ventriculostomía consiste en:

- Hacer un pequeño agujero en el cráneo y dejarlo siempre abierto para poder drenar.
- Hacer una incisión temporal en uno de los ventrículos.

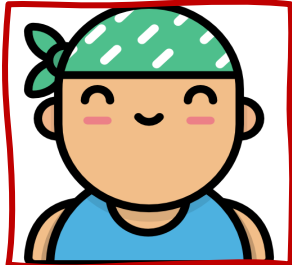

**PACIENTE #10**



**NOMBRE:** Enrique Martínez

**F. NACIMIENTO:** 19/07/1998

**DIAGNÓSTICO MÉDICO:** El paciente es culturista y usa esteroides de forma habitual. Tiene cardiomegalia y hepatomegalia.

10.1) Cardio - megalia significa .....  
Hepato - megalia significa .....

10.2) ¿Qué palabra se usa para describir un crecimiento anormal del intestino?

10.3) ¿Qué es la esplenomegalia?



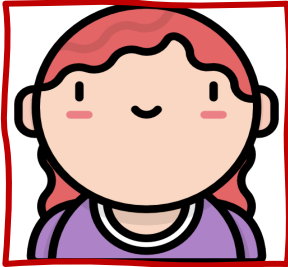

**PACIENTE #11**



**NOMBRE:** Marta Rojas

**F. NACIMIENTO:** 04/11/2009

**DIAGNÓSTICO MÉDICO:** Paciente con micosis vaginal. Los síntomas que sufre son: leucorrea, disuria y cistitis.

11.1) Mic - osis significa .....

Dis - uria significa .....

Leuco - rrea significa .....

Cist - itis significa .....



**PACIENTE #12**



**NOMBRE:** Alfredo Calabuig

**F. NACIMIENTO:** 27/08/1986

**DIAGNÓSTICO MÉDICO:** Paciente con arterioesclerosis y un historial clínico de angiopatía cerebral. Riesgo de trombosis.

12.1) Arterio - escler - osis significa .....

Angio - patia significa .....

Tromb - osis significa .....

12.2) Algunas personas padecen trastornos llamados trombofilias.

¿Qué significa trombofilia?

