

# Gacela-HIS

## Módulo Asistencial de Enfermería

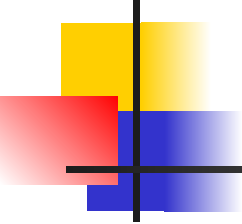

Si tenemos “permiso”, es decir  
Alta en el programa con usuario y clave  
Podremos acceder a través de esta ventana de  
**control de acceso**



### Cambio de usuario



Introduzca el identificador de usuario y la clave para acceder al sistema:

Identificador del usuario:

Perfil:

Clave:

Aceptar

Salir



Mapa de camas

Mapa de camas Lista pacientes Ficha de paciente

R417A 76	R417B 72	R418A 83	R418B 66	R419A 86	R419B 34	R420A 90	R420B
R420C	R421A <del>7</del>	R421B <del>7</del>	R422A 62	R422B 81	R423A 79	R423B 80	R424A 72
R424B	R425A 67	R425B 82	R426A 80	R426B	R427A	R427B	R428A
R428B	R429A 72	R429B 79	R430A 80	R430B 83	R430C 76	R430D 85	R430E 65

Para seleccionar una cama se pulsa con el raton en el n° de la cama, que se marcará en azul

Para quitar selección

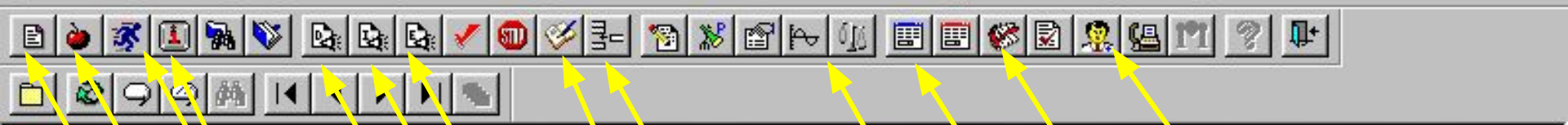

Mapa de camas

Mapa de camas showing a grid of patient beds with callouts for various functions:

- Fig Def** (Figura Definida)
- Alta de paciente** (Alta de paciente)
- En Están C** (En Están Cuidados)
- Mantenimie del Plan** (Mantenimiento del Plan)
- Reg** (Registro)
- Agenda de espe cuidados** (Agenda de especialidades)
- Base de visita** (Base de datos de visitas)
- Temperatura** (Temperatura)
- Balace hídrico** (Balance hídrico)

The grid contains patient cards with IDs and icons:

- R417 (81)
- R418A (76)
- R418B (72)
- R419 (83)
- R420B (90)
- R420C (77)
- R421A (marked with a red X)
- R421B (marked with a red X)
- R422A (62)
- R423B (80)
- R424A (72)
- R424B (87)
- R425A (67)
- R425B (82)
- R426A (80)
- R426B (81)
- R427A (72)
- R427B (74)
- R428A (71)
- R428B (73)
- R429A (72)
- R429B (79)
- R430A (80)
- R430B (83)
- R431A (76)
- R431B (85)
- R432A (65)

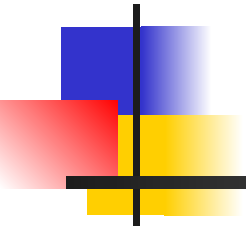



Mapa de camas

Mapa de camas    Lista pacientes    Ficha de paciente

 000001 2	 000002 73	 000003	 000004 12 m	 000005 46	 000006	 000007	 000008
 000009	 000010 8	 000011	 000012	 000013	 000014	 000015	 000016
 000017	 000018	 000019	 000020	 000021	 000022	 000023	 000024
 000025	 000026	 000027	 000028	 000029	 000030	 000031	 000032

Esta cama, No. 3, no está disponible.  
Las camas Nos. 6, 7, 8, 14, ... están vacías



### Mapa de camas

Mapa de camas    Lista pacientes    Ficha de paciente

R417A 81	R417B 76	R418A 72	R418B 83	R419A 66	R419B 86	R420A 34	R420B 90			
R420C 77	R421A	R421B	R422A	R422B	R423A	R423B	R424A			
R424B 87	R425A 67	R425B 82	R428B 73	R429A 72	R429B 79	R429C 80	R429D 83	R429E 76	R429F 85	R429G 65

Otra forma de acceder a información de los pacientes, es utilizando la “Lista de pacientes”.

La solapa es sensible al ratón.



Mapa de camas

Mapa de camas | **Lista paciente** | Ficha de paciente

Nº Cama	Nº Episodio	Nº Historia	Apellidos y Nombre	Sexo	Edad	Incidencias	Revision Plan	Alergia: ▲
000001	1000000000	1000000000	Pérez Alcolea, Miguel	Hombre	2	General		Penicilina
000002	1000000001	1000000001	Roncero Leyva, Julia	Mujer	73	General		
000003								
000004	1000000003	1000000003	Irujo de las Casas, Rodolfo	Hombre	12 m	General	Objetivos	
000005	1000000000	1000000000	Peñalver Garrido, Antonio	Hombre	46			
000006								
000007								
000008								
000009								
000010	1000000002	1000000002	Roncero Casado, Ana					
000011								
000012								
000013								
000014								
000015								
000016								
000017								
000018								
000019								

Al seleccionar un paciente para consultar su información, el fondo cambia a color azul.  
Si no hemos seleccionado ninguno, nos muestra el primero de la lista.



## Mapa de camas

Mapa de camas

Lista pacientes

Ficha de paciente

Nº Historia: 1000000000  
Nº Episodio: 1000000000

Nº Cama: 000001  
Fecha Ingreso: 14/01/98

## Datos Personales

Apellidos y Nombre: Pérez Alcolea, Miguel

Sexo: Hombre

Fecha Nacimiento: 30/12/95

Edad: 2

Garante: ASISA

## Datos Clínicos

Servicio: Urgencias

Médico: Perez García, Miguel

Diagnóstico: Hepatitis de tipo B

Alergias: Penicilina

## Contacto

Contacto: PEREZ RUIZ, CARLOS

Teléfono: 96-3423434

## Comentario

El apartado "Comentario" sirve para añadir anotaciones libres que se consideren de interés. Estas pueden pasar a formar parte de la documentación del Episodio.



Ficha paciente

Solicitar traslado

Dieta

Alta enfermería

Consultar

Mapa de camas

Mapa de camas

Lista pacientes

Ficha de paciente

Nº Historia: 1000000000  
Nº Episodio: 1000000000

Nº Cama: 000001  
Fecha Ingreso: 14/01/98

**Datos Personales****Apellidos y Nombre:** Pérez Alcolea, Miguel**Sexo:** Hombre**Fecha Nacimiento:** 30/12/95**Edad:** 2**Garante:** ASISA**Datos Clínicos****Servicio:** Urgencias**Médico:** Perez García, Miguel**Diagnóstico:** Hepatitis de tipo B**Alergias:** Penicilina**Contacto****Contacto:** PEREZ RUIZ, CARLOS**Teléfono:** 96-3423434**Comentario**

Nos muestra otra forma de consultar la Ficha.  
Solo tenemos que indicarla con el cursor

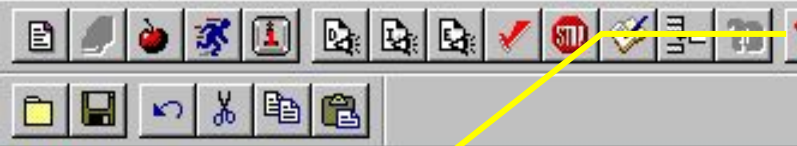

Si estamos autorizados, podremos ver la información, o añadir aquellos detalles que sean de interés.

**Ficha del paciente** [-] [ ] [X]

**Nº Historia:** 1000000000  
**Nº Episodio:** 1000000000

**Nº Cama:** 000001  
**Fecha Ingreso:** 14/01/98

**Datos Paciente**

**Apellidos y Nombre:** Pérez Alcolea, Miguel  
**Sexo:** Hombre  
**Fecha Nacimiento:** 30/12/95      **Edad:** 2  
**Garante:** ASISA

**Datos Clínicos**

**Servicio:** Urgencias  
**Médico:** Perez García, Miguel  
**Diagnóstico:** Hepatitis de tipo B  
**Alergias:** Penicilina

**Contacto**

**Apellidos:** PEREZ      RUIZ  
**Nombre:** CARLOS  
**Teléfono:** 96-3423434  
**Domicilio:** San Carlos, 35 -6º  
 11      AVILA

**Comentario**

MOTIVO DE INGRESO:  
 ANTECEDENTES PERSONALES:  
 CONDUCTAS ADICTIVAS:  
 OTROS PROBLEMAS DE SALUD:  
 OTROS:



Ficha del paciente Copiar

Nº Historia: 2106208  
Nº Episodio: 31002664

Nº Cama: R422A  
Fecha Ingreso: 11/02/03

Datos Paciente

Apellidos y Nombre: CORREDOIRA GORGOSO, MANUEL Nº Cias: 27282258  
Sexo: Hombre  
Fecha Nacimiento: 28/08/41 Edad: 63  
Garante: S.S. DE GALICIA

Datos Clínicos

Servicio: CARDIOLOGIA - XERAL  
Médico: ARGUESO ARMESTO, ROSA MARIA  
Diagnóstico: FA. ANGOR.  
Registrar Alergias: PENICILINA

Contacto

Apellidos:    
Nombre:   
Teléfono:   
Domicilio:   
DESCONOCIDA DESCONOCIDA

Comentario

MOTIVO DE INGRESO:  
Angor inestable  
ANTECEDENTES PERSONALES:  
sin interes  
CONDUCTAS ADICTIVAS  
Fumador 2 cajetillas/día  
OTROS:

Este comentario podemos copiarlo, una vez seleccionado y trasladarlo a la sección de comentarios evolutivos, con la opción "pegar"

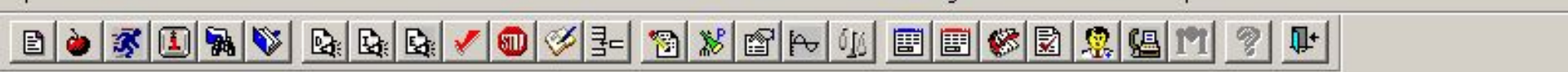

Guardar los evolutivos



Nuevo comentario

Paciente: R422A CORREDOIRA GORGOSO, MANUEL

Enfermera: MAR MAR, MARIANO

Comentario:

MOTIVO DE INGRESO:  
Angor inestable  
ANTECEDENTES PERSONALES:  
sin interes  
CONDUCTAS ADICTIVAS  
Fumador 2 cajetillas/día

Asi queda copiado en la sección de comentarios y no tenemos que transcribirlo de nuevo

# Consulta de paciente:

Enfermera y Auxiliar



**Plan**  
**Enfermera:** Baeza López, Juan  
**Fecha inicio:** 06/10/98 10:46  
**Tipo plan:** Cuidados directos  
**Ult. Modificación:**

**Paciente**  
**Nº Cama:** 000001      **Nombre:** Pérez Alcolea, Miguel  
**Nº Historia:** 1000000000      **Sexo:** Hombre  
**Nº Episodio:** 1000000000      **Fecha Mto.:** 30/12/95  
**Alergia:** Penicilina

Plan actual   Planes   Gráfica   Agenda   Peticiones   Balance   Comentarios   Incidencias   Dieta

Protocolos   Complicaciones   Acciones   Comentarios

Código	Nombre
160512	ANGIOPLASTIA-PREPARACION

estas cuatro carpetas son típicas para un "Plan de Cuidados Directo", Opcionalmente, un Plan de Cuidados puede ser también de los tipos: "Individualizado" y "Estándar".

Cada carpeta, contiene a su vez las sub-carpetas necesarias para entrada o consulta de datos. El Plan actual contiene las de Protocolos, Complicaciones, Acciones, y Comentarios

**Plan**

**Enfermera:** Baeza López, Juan

**Fecha inicio:** 06/10/98 10:46

**Tipo plan:** Cuidados directos

**Ult. Modificación:**

**Paciente**

**Nº Cama:** 000001      **Nombre:** Pérez Alcolea, Miguel

**Nº Historia:** 1000000000      **Sexo:** Hombre

**Nº Episodio:** 1000000000      **Fecha Mto.:** 30/12/95

**Alergia:** Penicilina



Plan actual | Planes | Gráfica | **Acciones** | Peticiones | Balance | Comentarios | Incidencias | Dieta

Protocolos | Complicaciones | **Acciones** | Comentarios

Código	Nombre	Clase	Inicio	Final	Intervalo	Ordenante	Horario
▶ 140027	Instruir en ejercicios respiratorios	A demanda				Enfermera	
150001	Poner oxígeno	Periódica				Médico	
150006	Aerosolterapia. Aerosoles	Especiales	06/10/98	00/00/00	Diario	Médico	
160028	Gasometría arterial	Periódica				Médico	
170002	Tomar constantes vitales (T.A., P., T., R.)	Periódica				Enfermera	
170004	Pesar	Condicional				Enfermera	
170005	Tallar	Condicional				Enfermera	
170082	Valorar estado circulatorio	Continua				Enfermera	
400001	Cambios posturales. Ayuda parcial	Periódica				Enfermera	
800055	Rasurar	Especiales	06/10/98	00/00/00		Enfermera	

El detalle de las Acciones, aparece en su carpeta, en forma tabulada, con el detalle completo de cada una: Código, Nombre, Pautado, Ordenante, Horario.

**Plan**  
**Enfermera:** Baeza López, Juan  
**Fecha inicio:** 06/10/98 10:54  
**Tipo plan:** Individualiza  
**Ult. Modificación:**

**Paciente**  
**Nº Cama:** 000002      **Nombre:** Roncero Leyva, Julia  
**Nº Historia:** 1000000001      **Sexo:** Mujer  
**Nº Episodio:** 1000000001      **Fecha Mto.:** 7/10/25  
**Alergia:**



actual Planes Gráfica Agenda Peticiones Balance Comentarios Incidencias Dieta

Hoja Valoración Protocolos Diagnósticos Complicaciones Acciones Comentarios

Código	Nombre
SS0244	Agitación psicomotriz
SS0235	Flacidez muscular
SS0210	Pérdida de solución de continuidad de la piel
SS0183	Dificultad para quedarse dormido
SS0184	Interrupción del sueño
SS0252	Insomnio
SS0123	Emisión involuntaria de orina
SS0126	Urgencia miccional
SS0133	Nicturia
SS0134	Distensión vesical
SS0090	Fatiga

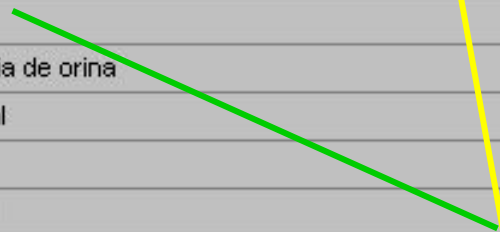

Este tipo de Plan, muestra además una Hoja de Valoración de signos y síntomas

**Plan**

**Enfermera:** Baeza López, Juan

**Fecha inicio:** 06/10/98 10:54

**Tipo plan:** Individualizados

**Ult. Modificación:**

**Paciente**

**Nº Cama:** 000002      **Nombre:** Roncero Leyva, Julia

**Nº Historia:** 1000000001      **Sexo:** Mujer

**Nº Episodio:** 1000000001      **Fecha Mto.:** 7/10/25

**Alergia:**



Plan actual | Planes | Gráfica | **Agenda** | Peticiones | Balance | Comentarios | Incidencias | Dieta

Hoja Valoración | Protocolos | **Diagnósticos** | Complicaciones | Acciones | Comentarios

Código	Nombre
P40003	FATIGA
P50001	PERTURBACION DEL SUEÑO
P90004	DOLOR

Factores | **Objetivos**

Código	Nombre
FR0002	Dolor
FR0032	Alteraciones metabólicas
FR0113	Cirugía

..... y una carpeta de Diagnóstico Enfermero, en formato de doble ventana, que contiene:

**Plan**

**Enfermera:** Baeza López, Juan

**Fecha inicio:** 06/10/98 10:54

**Tipo plan:** Individualizados

**Ult. Modificación:**

**Paciente**

**Nº Cama:** 000002

**Nombre:** Roncero Leyva, Julia

**Nº Historia:** 1000000001

**Sexo:** Mujer

**Nº Episodio:** 1000000001

**Fecha Mto.:** 7/10/25

**Alergia:**

- Plan actual**
- Planes**
- Gráfica**
- Agenda**
- Peticiones**
- Balance**
- Comentarios**
- Incidencias**
- Dieta**

- Hoja Valoración**
- Protocolos**
- Diagnósticos**
- Complicaciones**
- Acciones**
- Comentarios**

Código	Nombre
P40003	FATIGA
P50001	PERTURBACION DEL SUEÑO
P90004	DOLOR

- Factores**
- Objetivos**

Código	Nombre	Tipo	Estimación
O00110	Realizar movimientos en cama sin presentar dolor	Alta	
O00120	Dormir 6 h. cada noche	Alta	
O00121	Manifestar sentirse tranquilo y relajado cada noche	Alta	
O00160	No se quejar del dolor al movilizarse	Alta	

y los objetivos que han de quedar cubiertos en el desarrollo del Plan.

**Plan**

**Enfermera:** Baeza López, Juan

**Fecha inicio:** 06/10/98 10:54

**Tipo plan:** Individualizados

**Ult. Modificación:**

**Paciente**

**Nº Cama:** 000002

**Nombre:** Roncero Leyva, Julia

**Nº Historia:** 1000000001

**Sexo:** Mujer

**Nº Episodio:** 1000000001

**Fecha Mto.:** 7/10/25

**Alergia:**

Plan actual | Planes | Gráfica | Agenda | Peticiones | Balance | Comentarios | Incidencias | Dieta

Hoja Valoración | Protocolos | Diagnósticos | Complicaciones | **Acciones** | Comentarios

Código	Nombre	Clase	Inicio	Final	Intervalo	Ordenante	Horario
10.015	Aconsejar (Especificar)	Condicional				Enfermera	00:00 08:00 16:00
▶ 140034	Instruir en movilización	Periódica				Enfermera	
140053	Instruir en posturas anti lógicas	Condicional				Enfermera	
400023	Sedestación	Condicional				Enfermera	
500006	Ajustar horarios de tratamiento para facilitar desc	Condicional				Enfermera	
500007	Proporcionar infusiones tranquilizantes	Periódica				Enfermera	
600002	Proporcionar intimidad	Condicional				Enfermera	
900011	Masajes. (Especificar)	Periódica				Enfermera	

La Hoja de Acciones :

Aquí se observa como una Acción Periódica, requiere un Horario pautado.

# Registro de constantes:

Enfermera y Auxiliar





## Gráficas de constantes

Tomas Gráfica Otras tomas  $\Sigma$  Acumulados Nueva toma

## Nueva toma

Paciente: R417A INSUA GOMEZ, CONSUELO

Personal: MAR MAR, MARIANO

Fecha toma: 12/09/03 09:03

Tensión Sistólica ( mmHg ) :	160	
Tensión Diastólica ( mmHg ) :	95	
Frecuencia Cardíaca ( ppm ) :	96	
Frecuencia Respiratoria ( rpm ) :		
Presión Venosa Central ( cmH2 ) :		
Diuresis ( ml ) :		
Deposiciones ( nº ) :		
Vómitos ( nº ) :		
Peso ( kg ) :		
Talla ( cm ) :		
Perímetros ( cm ) :		
Oxígeno ( l/min ) :		

Para escribir los datos hay que abrir la carpeta "Nueva toma"

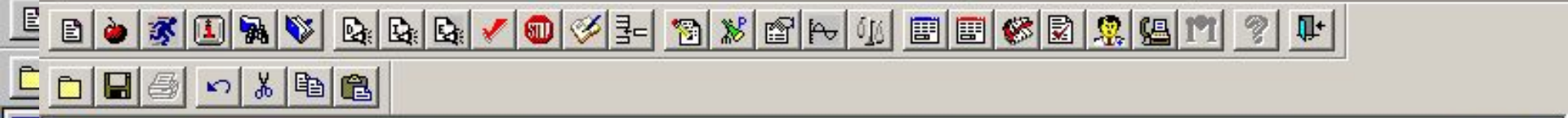

### Gráficas de constantes

Tomas **Gráfica** Otras tomas  $\Sigma$  Acumulados **Nueva toma**

#### Nueva toma

**Paciente:** R418B CIDRE LOSADA, MARIA

**Personal:** MAR MAR, MARIANO

**Fecha toma:** 13/09/04 12:38

Deposiciones ( nº ) :	1	RECT
Vómitos ( nº ) :		MECO
Peso ( kg ) :		MELE
Talla ( cm ) :		SANG
Perímetros ( cm ) :		ACOL
Oxígeno ( l/min ) :		RECT
Glucemia Capilar ( mg/dl ) :		MOCO
Tiras Reactivas Orina ( + ) :		
Insulina Rápida ( UI ) :		
Insulina Intermedia ( UI ) :		
Insulina Lenta ( UI ) :		
Análogos Insulina ( UI ) :		

Hay constantes de las que se puede especificar sus características

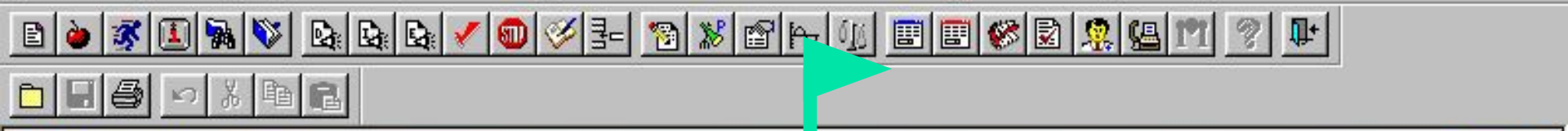

Gráficas de constantes

Tomas Gráfica Otras tomas Acumulados Nueva toma

Paciente: R417A - INSUA GOMEZ, CONSUELO

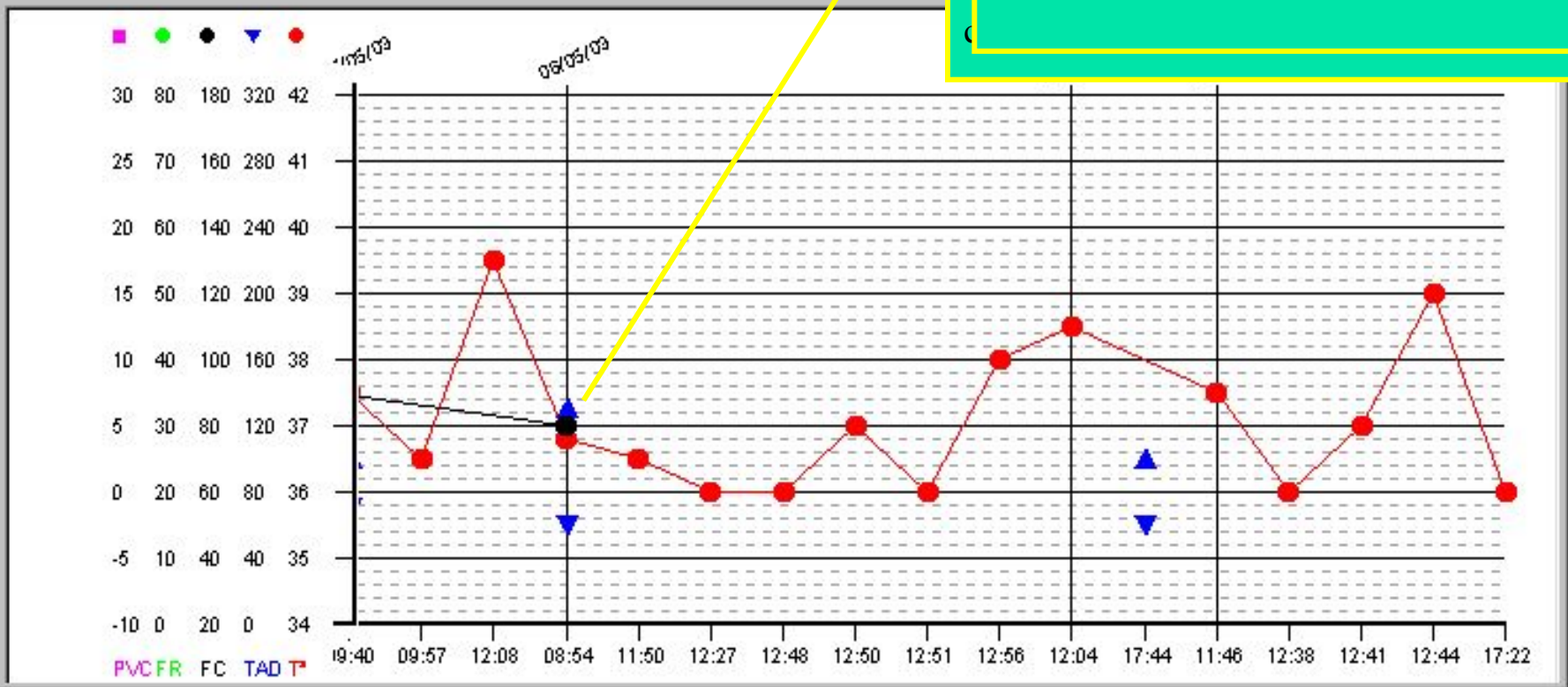

El cursor es dinámico.  
Al acercarlo a un punto de la gráfica, realiza la lectura de su valor y lo muestra en cifra.

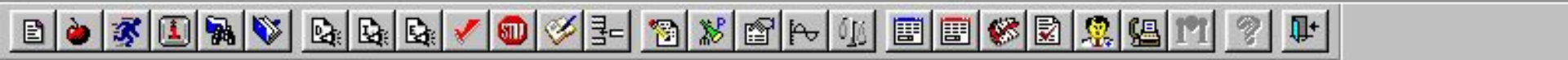

### Gráficas de constantes

Tomas **Gráfica** Otras tomas  $\Sigma$  Acumulados Nueva toma

Paciente: R417A - INSUA GOMEZ, CONSUELO

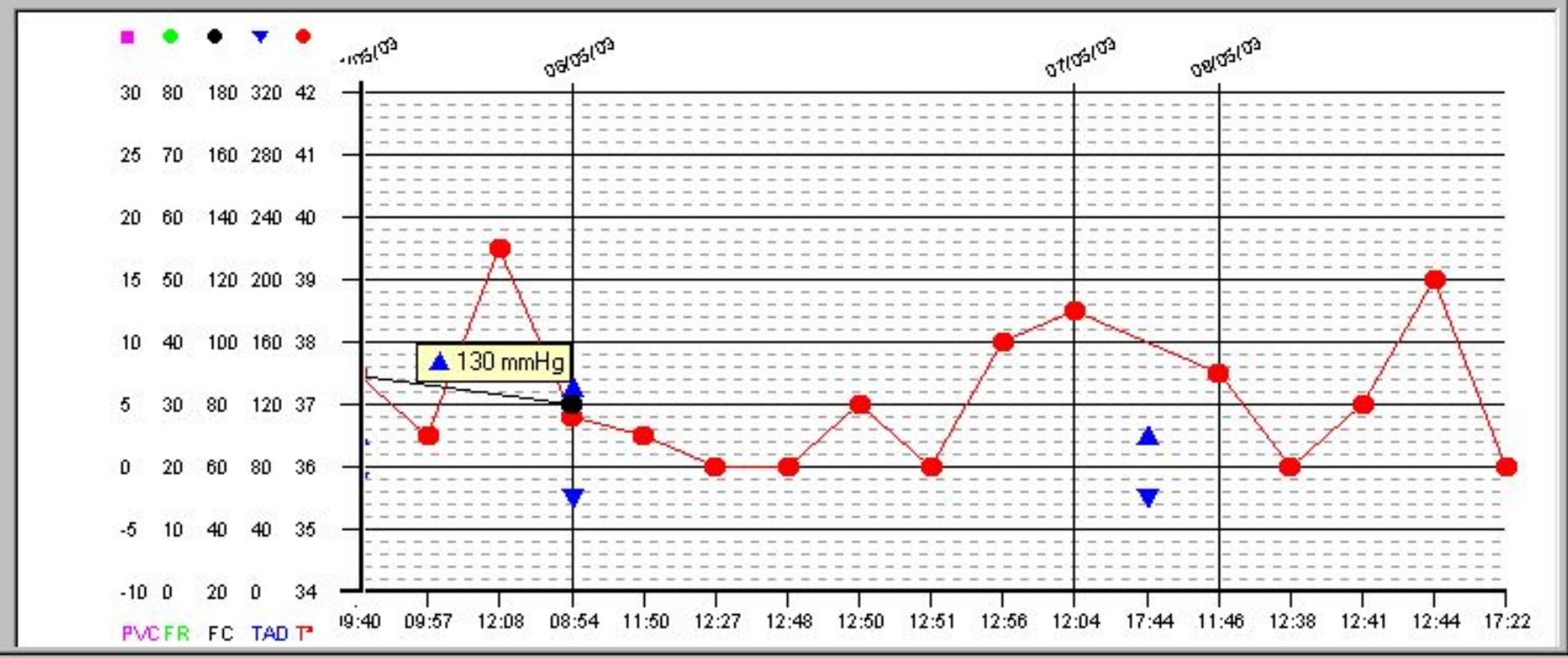



Gráficas de constantes

Tomas Gráfica Otras tomas  $\Sigma$  Acumulados Nueva toma

Paciente: R417A - INSUA GOMEZ, CONSUELO

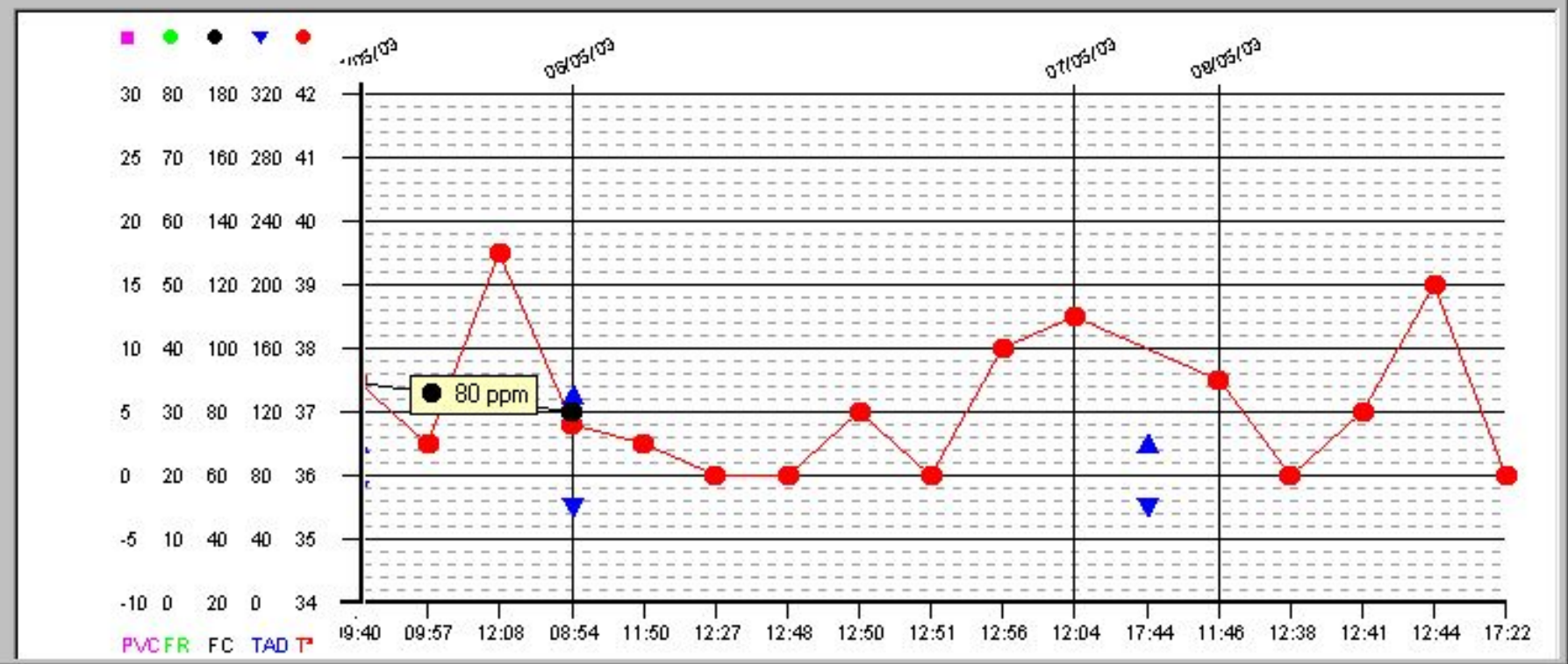

Gráfica de las constantes vitales más importantes

Usuario: | 3-9-03 9:24

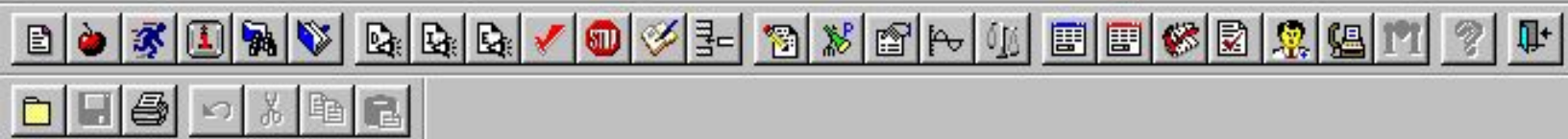

Gráficas de constantes

Tomas **Gráfica** Otras tomas  $\Sigma$  Acumulados Nueva toma

Paciente: R417A - INSUA GOMEZ, CONSUELO

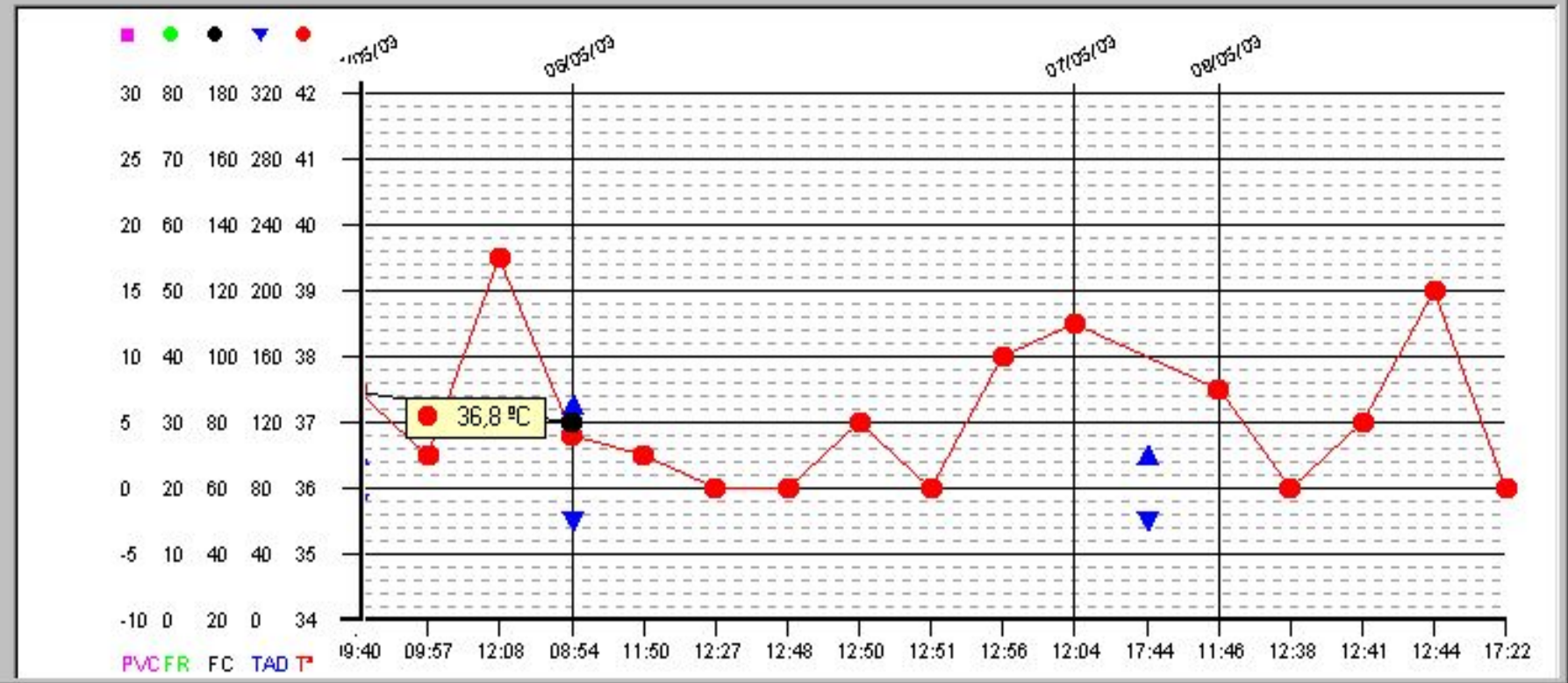



Gráficas de constantes

Tomas Gráfica **Otras tomas**  $\Sigma$  Acumulados Nueva toma

Paciente: R417A - INSUA GOMEZ, CONSUELO

Constantes:	18-02-2003	19-02-2003	20-02-2003	05-05-2003	06-05-2003	07-05-2003
	13:13	12:51	11:47	09:40	08:54	12:04
Diuresis	2000	2000 UROS	-	1400	600	1500
Deposiciones	3 LIQ	4 SEML	-	1	-	2
Vómitos	-	3 BILI	-	2	-	-
Peso	-	89,000	-	46,000	-	-
Talla	-	172	-	-	-	-
Perímetros	-	80,0 PC	-	-	-	-
Oxígeno	-	2 GAFA	-	-	-	-
Glucemia Capilar	240	280	-	-	-	-
Tiras Reactivas Orina	-	-	1 GLUC	-	-	-
Insulina Rápida	-	12 SUBC	-	-	-	-
Insulina Intermedia	-	-	-	-	-	-

Visualización de las constantes que no van en gráfica



# Balance hidrico

---

Enfermera y Auxiliar



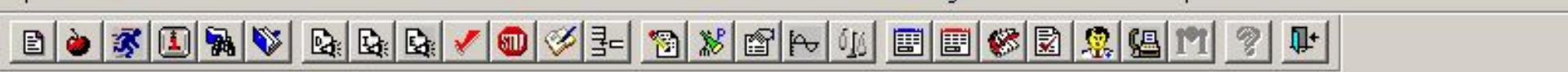

### Balance hídrico

**Nuevo balance** | Tabla balances

- + R401A
- + R401B
- + R402A
- + **R402B**
- + R403A
- + R403B
- + R404A
- + R404B
- + R405A
- + R405B
- + R406A
- + R406B
- + R407A
- + R407B
- + R408A
- + R408B
- + R409A
- + R409B
- + R410A
- + R410B
- + R411A
- + R411B
- + R412A

**Balance**  
**Fecha Hora:** 08/09/04 12:09  
**Paciente:** DIAZ VAZQUEZ, JOSE  
**Enfermera:** MAR MAR, MARIANO

En esta se introducen los datos

Líquido	Valor
<b>Salidas</b>	
Aspiración gástrica	
Diuresis	
Drenaje A	
Drenaje B	
Drenaje C	
Drenaje D	
Heces	
Pérdidas insensibles	
Vómitos	
<b>Entradas</b>	
Diluciones de medicación	
Hemoderivados	
Ingesta líquida	
Nutrición parenteral	

En una se selecciona el paciente

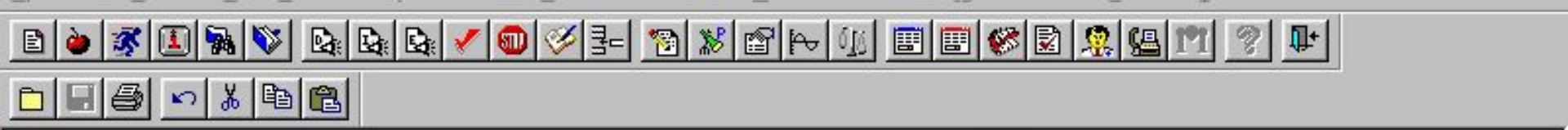

### Balance hídrico

Nuevo balance **Tabla balances**

Paciente: MONTECELOS VIGO, JULIO - R419A

Líquidos:	06-05-2003 08:53	06-05-2003 11:52	07-05-2003 12:29	08-05-2003 11:58	14-05-2003 08:00	14-05-2003 08:05
Aspiración gástrica	-	-	-	-	-	-
Diuresis	1000	800	700	400	300	-
Drenaje A	-	-	-	-	-	-
Drenaje B	-	-	200	-	-	-
Drenaje C	-	-	100	-	-	-
Drenaje D	-	-	-	-	-	-
Heces	-	-	0	-	-	-
Pérdidas insensibles	-	-	-	-	-	-
Vómitos	-	-	0	-	-	-
<b>Total Salidas</b>	-	<b>1800</b>	<b>1000</b>	<b>400</b>	-	<b>300</b>
Diluciones de medicación	-	-	-	-	-	-
Hemoderivados	-	-	-	-	-	-
Ingesta líquida	-	500	900	500	-	-
Nutrición parenteral	-	-	-	-	-	-
Sueroterapia	-	-	-	-	-	1800
<b>Total Entradas</b>	-	<b>500</b>	<b>900</b>	<b>500</b>	-	<b>1800</b>
<b>Balance Total</b>	-	<b>-1300</b>	<b>-100</b>	<b>100</b>	-	<b>1500</b>

Para ver los datos abrimos la subcarpeta "tabla de balances"

# Los Comentarios evolutivos

Enfermera y en algunos servicios Auxiliar



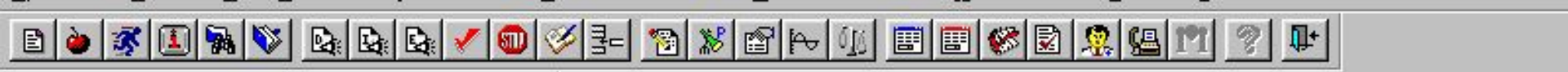

Comentarios evolutivos

Comentarios Listados Nuevo comentario

R419A

**Paciente**  
Nº Cama: R419A      Nombre: MONTECELOS VIGO, JULIO  
Nº Historia: 2284383      Sexo: Hombre  
Nº Episodio: 31001935      Fecha lto.: 05-10-1936  
Alergia:

Consta de tres carpetas:  
“Comentarios” en el que vemos al paciente o pacientes seleccionados,  
“Listados”, para leer o imprimir los comentarios anteriores y la de añadir un  
“nuevo comentario”



### Comentarios evolutivos

Comentarios Listados Nuevo comentario

Completo Desde: 26/08/03 Hasta: 03/09/03 Actualizar Listado Completo

Paciente	Fecha	Enfermera
R419A MONTECELOS VIGO, JULIO	04-02-2003 09:26:37	PEREZ FERNANDEZ, ANA MARIA
	<i>Lo ve el Oftalmologo.</i>	
	04-02-2003 07:28:42	RODRIGUEZ PORTELA, M TERESA DE JES
	<i>Se manda orina de 24h volumen total 2000 cc.</i>	
	04-02-2003 00:14:34	RODRIGUEZ PORTELA, M TERESA DE JES
	<i>Tomo el suplemento de las 23h.</i>	
	03-02-2003 13:52:01	AMDO NOVO, PILAR
	<i>Comienza a recoger orina de 24 H.</i>	
	03-02-2003 13:28:53	ARROJO FARELO, RAMONA
	<i>Se retira via por flebitis.</i>	
	03-02-2003 12:52:16	PEREZ FERNANDEZ, ANA MARIA
	<i>Se pide Eco abdominal, Ecocardiograma, Bioquimica en orina de Oftalmologia.</i>	
	03-02-2003 11:48:31	PEREZ FERNANDEZ, ANA MARIA
	<i>Se hace Torax.</i>	

Vemos la identificación de cada paciente y el detalle de los comentarios,



**Comentarios evolutivos**

Comentarios Listados **Nuevo comentario**

**Nuevo comentario**

Paciente: R419A MONTECELOS VIGO JULIO

Enfermera: MAR MAR, MARIANO

Comentario:

A large, empty rectangular text area intended for entering the patient's comment.

Antes de empezar a escribir, habremos comprobado que se trata del paciente correcto

Y por último, escribiremos en el espacio previsto para comentarios aquello que decidamos que debemos registrar. El programa se encargará de identificar al autor, la fecha y la hora.

# Agenda de trabajo

---

Enfermera y Auxiliar





Mapa de camas

Mapa de camas    Lista pacientes    Ficha de paciente

**Agenda**

Seleccione el intervalo de tiempo en el que quiere confeccionar la agenda:

**Intervalo Horas**

Intervalo

Turno

Horas

**Turnos**

Actual

Siguiente

Aceptar

Cancelar

**Comentarios**

Incluir comentarios en el informe

La agenda es un documento de generación automática. Responde a un formato y contenido, que han sido predefinidos en el Centro durante la implantación.

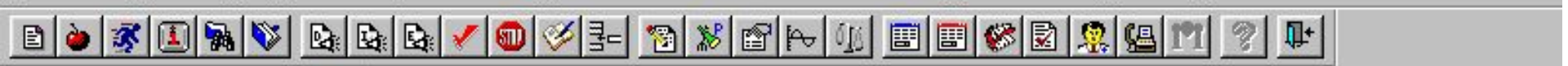

### Agenda de cuidados



**Unidad:** CONTROL ENFERMERIA 4 D (MIR)  
**Enfermera:** MAR MAR, MARIANO

**Fecha**  
**Fecha:**

### AGENDA DE CUIDADOS

#### AGENDA DE CUIDADOS: Enfermera

Hora	Paciente	Accion
09:00	R419A - MONTECELOS MGO, JULIO	170015-Tensión arterial
Sin horario	R419A - MONTECELOS MGO, JULIO	10.005-Comunicación con el paciente

#### Parámetros Pacientes

##### Formato de Agenda

- Hora - Paciente - Acción
- Hora - Acción - Paciente
- Paciente - Hora - Acción
- Paciente - Acción - Hora

##### Categoría

- Enfermera
- Auxiliar
- Celador
- Enfermera**
- Estudiante
- Supervisora
- Completa

..... y contiene todas aquellas Acciones en las que el Plan identifique como responsable a la categoría profesional indicada.

# Peticiones a otros servicios

---

Enfermera



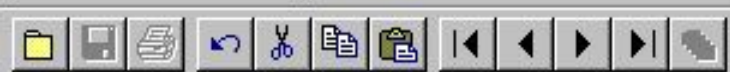

Peticiones otros servicios [-] [Max] [X]

Peticiones otros servicios

Listados

Evolución petición

- 000001
- 000002
- 000004
- 000005
- 06/10/98 18:26 - Radiología - Pedida

**Paciente**  
Nº Cama: 000005  
Nº Historia: 100000000  
Nº Episodio: 100000000  
Fecha no.: 17/1/91  
Alergia:

**Peticiones**  
Fecha: 06/10/98 18:26  
Servicio: Radiología  
Situación: Pedida  
Acción: 160046 - Rx simple  
Enfermera: Baeza López, Juan  
Médico: Perez García, Miguel  
Petición: Torax

Desde aquí podemos registrar las Peticiones a otros servicios, o hacer un seguimiento de las peticiones en curso.

Contiene una Hoja de Evolución

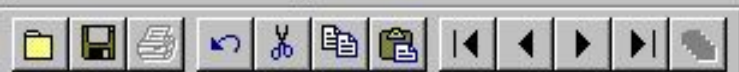

**Peticiones otros servicios**

- Peticiones otros servicios
- Listados
- Evolución petición**
- Nueva petición

**Petición actual**  
**Paciente:** 000005 Peñalver Garrido, Antonio  
**Fecha:** 06/10/98 18:26

Fecha Cambio	Estado	Enfermera
06/10/98 18:26	Pedida	Baeza López, Juan
06/10/98 21:44	Reclamada	Baeza López, Juan

- Pedida
- Reclamada**
- Recibida
- Extraviada
- Citada



# Confirmar acciones

---

Enfermera y Auxiliar

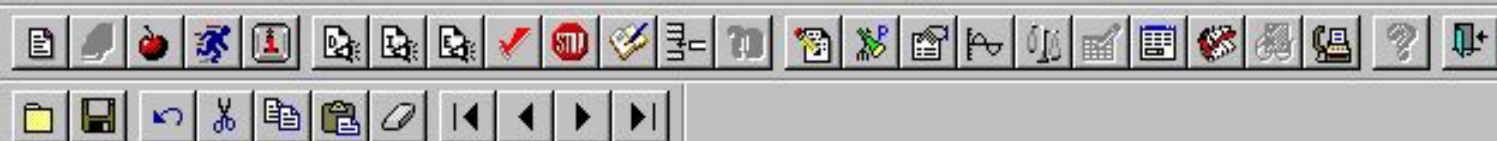

## Confirmación de acciones

## Parámetros

Turno: Mañana

Intervalo: 06/10/98 08:00 - 06/10/98 15:00

Enfermera: Baeza López, Juan

Acciones de: Enfermera

- 000001 - Pérez Alcolea, Miguel
- 000002 - Roncero Leyva, Julia
- 000004 - Irujo de las Casas, Rodolfo
- 000005 - Peñalver Garrido, Antonio

Paciente: 000001 - Pérez Alcolea, Miguel

Fecha	Acción	
06/10/98 08:00	140027 Instruir en ejercicios respiratorios	<input checked="" type="checkbox"/> Confirmada
06/10/98 08:00	170002 Tomar constantes vitales (T.A., P., T., R.)	<input checked="" type="checkbox"/> Confirmada
06/10/98 08:00	170005 Tallar	<input checked="" type="checkbox"/> Confirmada
06/10/98 08:00	170082 Valorar estado circulatorio	<input checked="" type="checkbox"/> Confirmada
06/10/98 10:00	160028 Gasometría arterial	<input type="checkbox"/> Confirmada
06/10/98 12:00	150001 Poner oxígeno	<input type="checkbox"/> Confirmada
06/10/98 12:00	150006 Aerosolterapia. Aerosoles	<input type="checkbox"/> Confirmada

Al seleccionar el paciente, aparecen todas las Acciones del Plan de Cuidados en curso y su situación de confirmación. Al indicar la opción "Confirmada", la Acción queda confirmada.













**Turno Actual**

**Turno:** Mañana

**Intervalo:** 30/10/02 08:00 - 30/10/02 09:33

**Enfermera:** Baeza López, María

**Categoría:** Enfermera

-  000004 - DE HARO ROMERO-NIEVA, FUENI
-  000005 - MATEOS ESTEBANEZ, M.LUISA
-  000006 - IRUJO DE LAS CASAS, RODOLFO
-  000007 - GARCIA GARCIA, ANDRES
-  000010 - PEÑAS PEREZ, CONSUELO
-  000012 - DOMINGUEZ SARRACENO, MERC
-  000021 - LOPEZ GARCIA, JUAN
-  000022 - GOMEZ RONCERO, FEDERICO
-  000029 - FERNANDEZ ANDINO, OCTAVIO
-  000030 - DURAN PIÑOL, ANTONIO
-  000031 - LOPEZ LOPEZ, MARIA
-  000032 - QUILES SANSANO, DIEGO

**Paciente:** 000030 - DURAN PIÑOL, ANTONIO

Fecha	Acción	
30/10/02 08:00	170002 - Tomar constantes vitales (TA, P, T, R)	<input type="checkbox"/> Enfermera / Bx
30/10/02 08:00	200014 - Forzar ingesta de líquidos. (Especificar)	<input type="checkbox"/> Enfermera / Bx
30/10/02 08:00	300003 - Eliminación (VVC). Ayuda parcial	<input type="checkbox"/> Enfermera / Bx
30/10/02 08:00	400023 - Sedestación	<input type="checkbox"/> Enfermera / Bx
30/10/02 08:00	900010 - Flebitis. Prevención	<input type="checkbox"/> Enfermera / Bx
30/10/02 09:00	100001 - Ejercicios respiratorios. (Especificar)	<input type="checkbox"/> Enfermera / Bx
30/10/02 09:00	400030 - Deambular	<input type="checkbox"/> Enfermera / Bx

Se puede pulsar la opción confirmar todo

Acciones sin horario

Consumos

Confirmar todo



Mapa de camas

Mapa de camas Lista pacientes Ficha de paciente

<b>R501A</b>  72 <span>■ ■ ■ ■</span>	<b>R501B</b>  71	<b>R502A</b>  94	<b>R502B</b>  90	<b>R503A</b>  72	<b>R503B</b>  24 <span>■ ■ ■ ■</span>	<b>R504A</b>  76	<b>R504B</b>  64 <span>■ ■ ■ ■</span>
<b>R505A</b>  78	<b>R505B</b>  81	<b>R506A</b> 	<b>R506B</b> 	<b>R507A</b>  38	<b>R507B</b>  48	<b>R508A</b>  51 <span>■ ■ ■ ■</span>	<b>R508B</b>  91 <span>■ ■ ■ ■</span>
<b>R509A</b>  79 <span>■ ■ ■ ■</span>	<b>R509B</b> 	<b>R510A</b>  90	<b>R510B</b>  49	<b>R511A</b>  69	<b>R511B</b>  54	<b>R512A</b>  74 <span>■ ■ ■ ■</span>	<b>R512B</b>  74
<b>R512C</b>  80 <span>■ ■ ■ ■</span>	<b>R513A</b> 	<b>R513B</b> 	<b>R514A</b>  73	<b>R514B</b>  75	<b>R515A</b>  82 <span>■ ■ ■ ■</span>	<b>R515B</b>  76	<b>R516A</b>  58

# Alta de enfermería

Enfermera





Registro del alta de enfermería del paciente actual

 **Datos del alta**

**Unidad :** Cardiología

**Enfermera :** Baeza López, Juan

**Fecha alta :** 13/10/98 20:53

 **Paciente**

**Nº Cama:** 000002

**Nombre:** Roncero Leyva, Julia

**Nº Historia:** 1000000001

**Sexo:** Mujer

**Nº Episodio:** 1000000001

**Fecha Nto.:** 7/10/25

**Alergia:**

**Antes de registrar un alta de enfermería, debería confirmar las acciones. ¿Desea continuar?**

SI

NO

Aceptar

Cancelar

### Asistente de ALTA DE ENFERMERIA



Registro del alta de enfermería del paciente actual

**Datos del alta**

**Unidad :** CONTROL ENF. MATERNO 2 (OBS)

**Enfermera :** SARILLE GOMEZ, M. FE

**Fecha alta :** 05/09/03 08:52

**Paciente**

**Nº Cama:** M213C      **Nombre:** VARELA RODRIGUEZ, ANA MARIA

**Nº Historia:** 2105264      **Sexo:** Mujer

**Nº Episodio:** 31015010      **Fecha Mto.:** 04/04/1972

**Alergia:**

**Antes de registrar un alta de enfermería, debería confirmar las acciones. ¿Desea continuar?**

SI       NO

No nos permitirá hacer el Informe de Alta si no hemos confirmado todas las Acciones.

Aceptar      Cancelar

### Asistente de ALTA DE ENFERMERIA

Rellene los apartados que compondran el informe de alta

Aparición de los problemas en el informe

- Problemas Resueltos
- Problemas Pendientes
- Reacciones Anomalas
- Recomendaciones
- Recomendaciones adicionales
- Comentarios

#### Problemas Resueltos

La información que contiene el informe, procede de la Base de Datos que se ha ido generando en el desarrollo del Plan de Cuidados. La mayor parte del texto, lo genera GACELA-HIS.

Cancelar

Terminar

## Asistente de ALTA DE ENFERMERIA



Rellene los apartados que compondran el informe de alta

Aparición de los problemas en el informe

- Problemas Resueltos
- Problemas Pendientes
- Reacciones Anomalas
- Recomendaciones
- Recomendaciones adicionales
- Comentarios

Problemas Pendientes

La enfermera debe rellenar los apartados de texto libre en las ventanas que ofrece el generador de informes. Los comentarios pasarán a formar parte del Informe de Alta de Enfermería

Cancelar

Terminar

## Asistente de ALTA DE ENFERMERIA



Paso 3: Registre las recomendaciones que considere oportunas para este alta de enfermería

**Recomendaciones**

- ▶ ALIMENTACIÓN ARTIFICIAL
- CONTROL DOMICILIARIO DE TRAUMATISMO CRANEO-ENCEFÁLICO
- CUIDADOS DE LAS MAMAS
- CUIDADOS DEL RECIÉN NACIDO EN SU DOMICILIO
- CUIDADOS PARA EL MANTENIMIENTO Y CAMBIO DE LA CÁNULA DE PLATA
- INFORMACIÓN PARA PACIENTES CON RIESGO DE TROMBOEMBOLISMO PULMONAR (1)
- INFORMACIÓN PARA PACIENTES CON RIESGO DE TROMBOEMBOLISMO PULMONAR (2)
- INSTRUCCIONES PARA EL PACIENTE CON INTERVENCIÓN OCULAR
- INSTRUCCIONES POSTOPERATORIAS (1)
- INSTRUCCIONES POSTOPERATORIAS (2).-RECOMENDACIONES
- LACTANCIA MATERNA
- RECOMENDACIONES AL ALTA PARA PACIENTES CON MARCAPASOS
- RECOMENDACIONES DIETÉTICAS ASTRINGENTES (1)
- RECOMENDACIONES DIETÉTICAS ASTRINGENTES (2)
- CUIDADOS DEL PERINÉ EN PUÉRPERAS

Las recomendaciones estandarizadas, podemos ver el texto y modificarlo si procede

## CUIDADOS DE LAS MAMAS

1.  Las mamas deben cuidarse de forma especial para prevenir la aparición de grietas en el pezón, que puedan llegar a hacer fracasar la lactancia y provocar inflamaciones e infecciones
2.  Exprima un poco de leche al final de cada toma y póngala sobre el pezón dejándola secar al aire. Es cicatrizante
3.  Si sobre el segundo o tercer día de la lactancia aparece endurecimiento e inflamación mamaria, en forma de una súbita turgencia de ambas mamas, acompañada de dolor local, **NO SE ASUSTE**, es un cuadro relativamente frecuente, que se puede corregir fácilmente siguiendo los siguientes consejos:
  - a)  Sujeción correcta de las mamas, mediante un sostén adecuado
  - b)  Después de mamar el bebé vaciar totalmente el contenido de ambos pechos, bien con maniobra u ordeño, o con un sacaleches que podrá adquirir en la farmacia (para la próxima toma volverá a tener de nueva leche suficiente)
  - c)  Antes de la siguiente toma debe vaciar las mamas favoreciendo así a su bebé, que tendrá menos dificultades para la succión
  - d)  Esto debe realizarlo siempre y en cada toma, durante los primeros días (una semana aproximadamente), después se produce un equilibrio entre la leche que produce y la que precisa su bebé

Hay que activar la opción modificar

Gráfica 1

Gráfica 2

Gráfica 3

 Modificar

Cerrar

## Asistente de ALTA DE ENFERMERIA



Rellene los apartados que compondran el informe de alta

Aparición de los problemas en el informe

- Problemas Resueltos
- Problemas Pendientes
- Reacciones Anomalias
- Recomendaciones
- Recomendaciones adicionales
- Comentarios

Comentarios

El botón de “Terminar”, hace que GACELA-HIS genere el documento, de acuerdo al formato estándar predefinido.

Cancelar

Terminar



Este es el documento que sale por impresora, para ver el resto se acciona "avance página"

Alta de enfermería



Unidad : CONTROL ENF. MATERNO 2 (OBS)  
Enfermera : SARILLE GOMEZ, M. FE  
Fecha alta : 05/09/03 09:02

Nº Historia : 2105264      Sexo : Mujer  
Nº Episodio : 31015010      Edad : 31  
Apellidos : VARELA RODRIGUEZ  
Nombre : ANA MARIA      Nº Cias: 27349249  
Alergias :

INFORME DE ALTA DE ENFERMERÍA

Problemas surgidos desde el ingreso

Fecha aparición      Fecha resolución

Plan de fecha : 02/09/03 17:51 a

Riesgo de Lactancia Materna Ineficaz	02/09/03 17:51	a
Riesgo de Estreñimiento	02/09/03 17:51	a
Riesgo de Retención Urinaria	02/09/03 17:51	a
Déficit de Autocuidado: Baño - Higiene	02/09/03 17:51	a
Dolor	02/09/03 17:51	a
Riesgo de Infección	02/09/03 17:51	a
Déficit de Conocimientos	02/09/03 17:51	a

Registro del Informe de Alta



**Alta de enfermería**



**Unidad :** CONTROL ENF. MATERNO 2 (OBS)      **Nº Historia :** 2105264      **Sexo :** Mujer  
**Enfermera :** SARILLE GOMEZ, M. FE      **Nº Episodio :** 31015010      **Edad :** 31  
**Fecha alta :** 05/09/03 08:59      **Apellidos :** VARELA RODRIGUEZ  
**Nombre :** ANA MARIA      **Nº Cias:** 27349249  
**Alergias :**

**INFORME DE ALTA DE ENFERMERÍA**

**Recomendaciones**

**CUIDADOS DE LAS MAMAS**

1. Las mamas deben cuidarse en el pezón, que puedan llegar infecciones
2. Exprima un poco de leche al final de cada toma y nóngala sobre el pezón dejándola secar al aire.
3. Si sobre el pezón se produce endurecimiento e inflamación de las mamas, acompañada de dolor

**Informe de Alta Enfermeria**

El Informe de Alta de Enfermería se va a guardar en la Historia Clínica. Sólo se debe realizar una vez y cuando el informe sea definitivo. Cualquier cambio que se le haga posteriormente no se va a registrar en la Historia Clínica. ¿Desea continuar?

Una vez generado el informe, si accionamos "Registro del Informe", este pasa a formar parte de la Historia Clínica del paciente.y ya no se puede modificar GACELA-HIS nos pedirá confirmación

Registro del Informe de Alta

# Pase de visita medico

Enfermera y Auxiliar





Elija la información que quiere imprimir de los pacientes en el Pase de Visita Médico, así como los días requeridos.

## Documentos

- Gráfica de constantes
- Tabla de constantes
- Balance hídrico
  - Detallado
- Dietas
  - Detallado, Incomp. y Suplementos
- Incidencias
- Comentarios Evolutivos
- Peticiones del día y pendientes
- Diagnostico médico
- Alergias

## Impresión

- Últimas 24 horas
- Todas las tomas
- Intervalo de tiempo

Desde  Hasta

## Modo

- Imprimir con salto de página entre pacientes

Para que nos imprima cda paciente por separado marcar esta opción

Imprimir

Salir



**Pase de visita médico**



Elija la información que quiere imprimir de los pacientes en el Pase de Visita Médico, así como los días requeridos.

**Documentos**

- Gráfica de constantes
- Tabla de constantes
- Balance hídrico
  - Detallado
- Dietas
  - Detallado, Incomp. y Suplementos
- Incidencias
- Comentarios Evolutivos
- Peticiones del día y pendientes
- Diagnostico médico
- Alergias

**Impresión**

- Últimas 24 horas
- Todas las tomas
- Intervalo de tiempo

**Modo**

- Imprimir con salto de página entre pacientes

Imprimir

Salir

Mapa d

Ma

R

72

R

78

R

79

A

R504B

64

A

R508B

91

A

R512B

74

R512C

80

R513A

R513B

R514A

73

R514B

75

R515A

82

R515B

76

R516A

58