

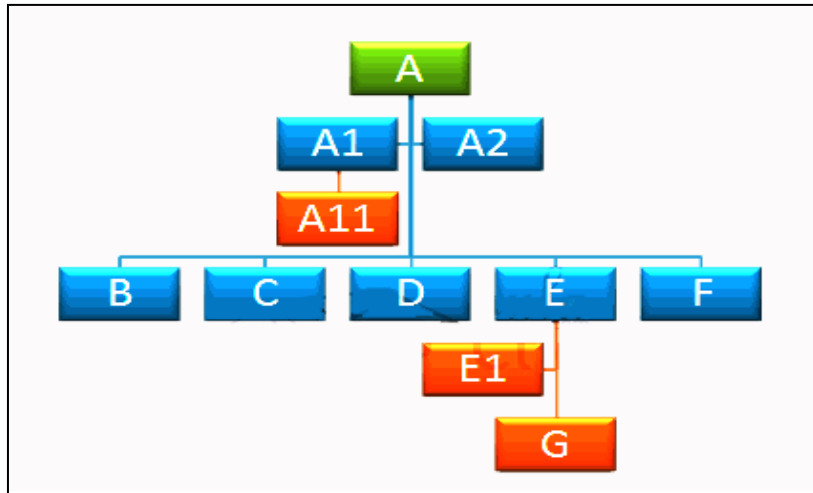

Ejercicio 1

- Abre un nuevo documento y realiza el organigrama que ves en la imagen, grábalo en tu carpeta con el nombre de Abecedario.docx.



1



Ejercicio 2

- Crea el diagrama radial que muestra la figura siguiente y la guardas en tu carpeta con el nombre de diagramas.docx.

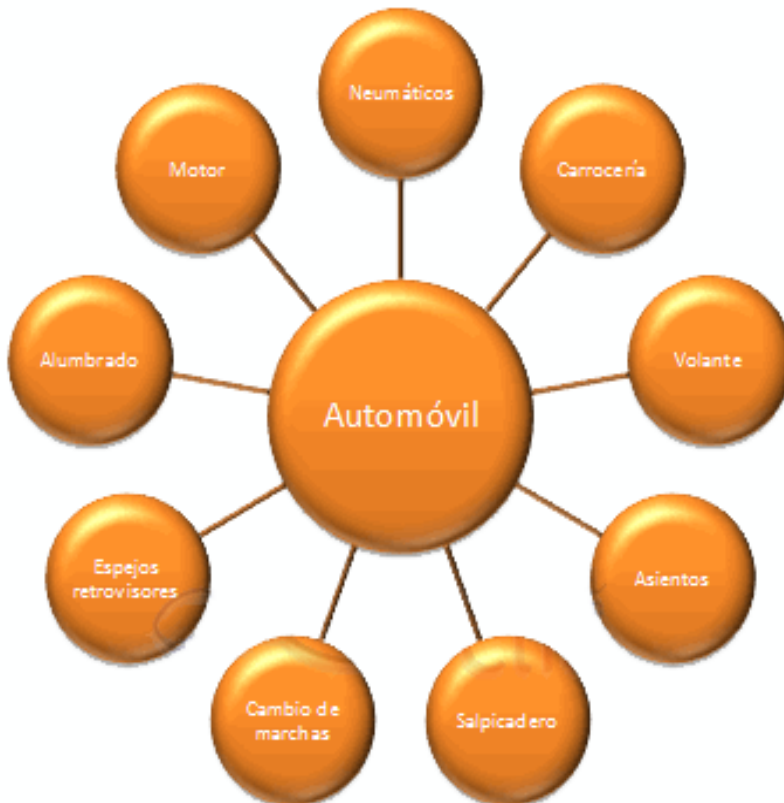



Ejercicio 3

- Realiza el siguiente organigrama. Guarda el ejercicio con el nombre Organigrama empresarial, una vez creado modifica el organigrama aplicando, efectos, diseños, etc, y grábalo en tu carpeta con el nombre de Organigrama Profeciclos.

Organigrama empresarial de Profeciclos S.A.

2

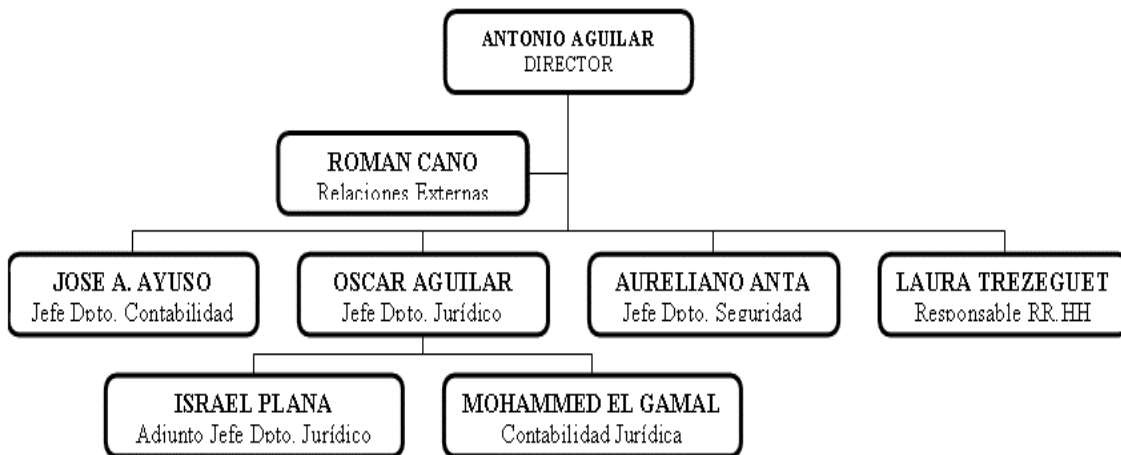

Ejercicio 4

- Realiza el siguiente organigrama. Guarda el ejercicio con el nombre Organigrama IES- Profeciclos.

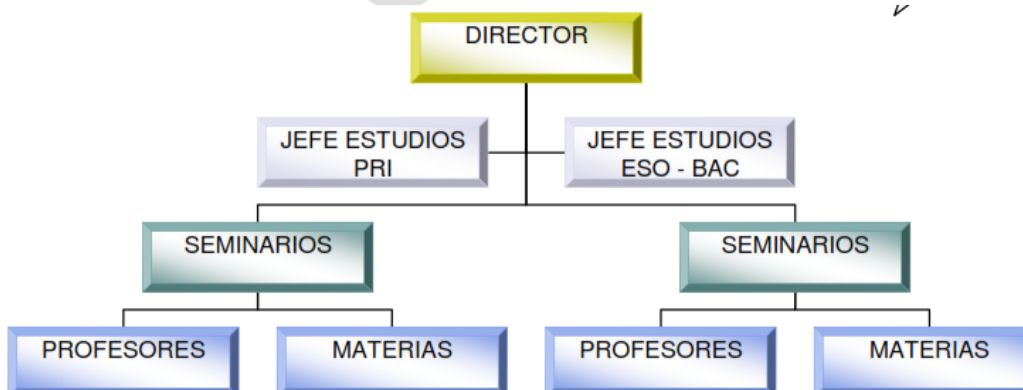



Ejercicio 5

- Abre un documento nuevo y escribe este texto:

Algunas citas famosas.

Tema: Astronomía.

"Dadme un punto de apoyo y moveré el universo"

Tema: Filosofía.

"Lo bueno si breve dos veces bueno"

Tema: Actualidad

"Internet es un gran basurero donde a veces se encuentra alguna joya"

3

- ✓ Crea un estilo con el nombre tema y con las siguientes características: fuente Arial, estilo cursiva y subrayado, tamaño 10 pts.
- ✓ Selecciona las palabras del texto donde pone Tema: y aplícales el estilo tema.
- ✓ Ahora crea otro estilo con el nombre citas y con las siguientes características: fuente Verdana, estilo cursiva, subrayado y negrita, tamaño 10 pts. Observa que es muy parecido al estilo que ya tienes creado.
- ✓ Selecciona las líneas del texto donde hay citas y aplícales el estilo citas.
- ✓ Selecciona la palabra de la primera línea famosas, aplícale estilo negrita, ahora aplícale el estilo tema. ¿Se conservará el estilo negrita?
- ✓ Selecciona una frase que tenga aplicado el estilo citas, ahora cámbiale el tamaño a 12 pts. ¿Se conservarán las demás características del estilo citas?
- ✓ Ahora borra el estilo tema. Observa lo que ocurre y luego rehaz esta última acción
- ✓ Modifica el estilo con el nombre tema con las siguientes características: fuente Bookman Old Style, estilo negrita y subrayado, tamaño 12 pts.
- ✓ Modifica el estilo con el nombre citas con las siguientes características: fuente Times New Roman, estilo negrita y cursiva, tamaño 12 pts y color de la fuente Azul oscuro.
- ✓ Elimina el estilo con el nombre tema.



Ejercicio 6

- Crea el siguiente gráfico de Excel, las cantidades serán inventadas, pero deberá tener la apariencia de la figura, guarda el documento con el nombre de Gráficos.

