

El verbo

MORFOLOGÍA

ÍNDICE

1. CONCEPTO DE VERBO

2. ¿QUÉ INFORMACIÓN CONTIENE UNA FORMA VERBAL?

3. CARACTERIZACIÓN MORFOLÓGICA DEL VERBO

4. VERBOS REGULARES Y VERBOS IRREGULARES

5. LAS FORMAS NO PERSONALES

6. LOCUCIONES VERBALES

7. PERÍFRASIS VERBALES

8. TIPOS DE CONSTRUCCIONES ORACIONALES



I. CONCEPTO DE VERBO

- El verbo es la palabra más importante de una oración. Los verbos indican acciones (correr, saltar), estados (permanecer, estar) y procesos (crecer, madurar)

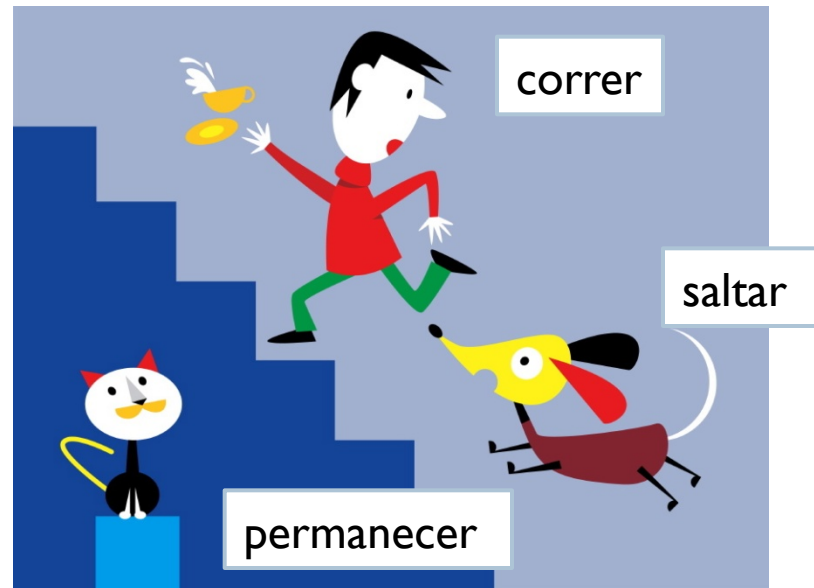

2. ¿QUÉ INFORMACIÓN CONTIENE UNA FORMA VERBAL?

- Toda forma verbal nos ofrece diversas informaciones

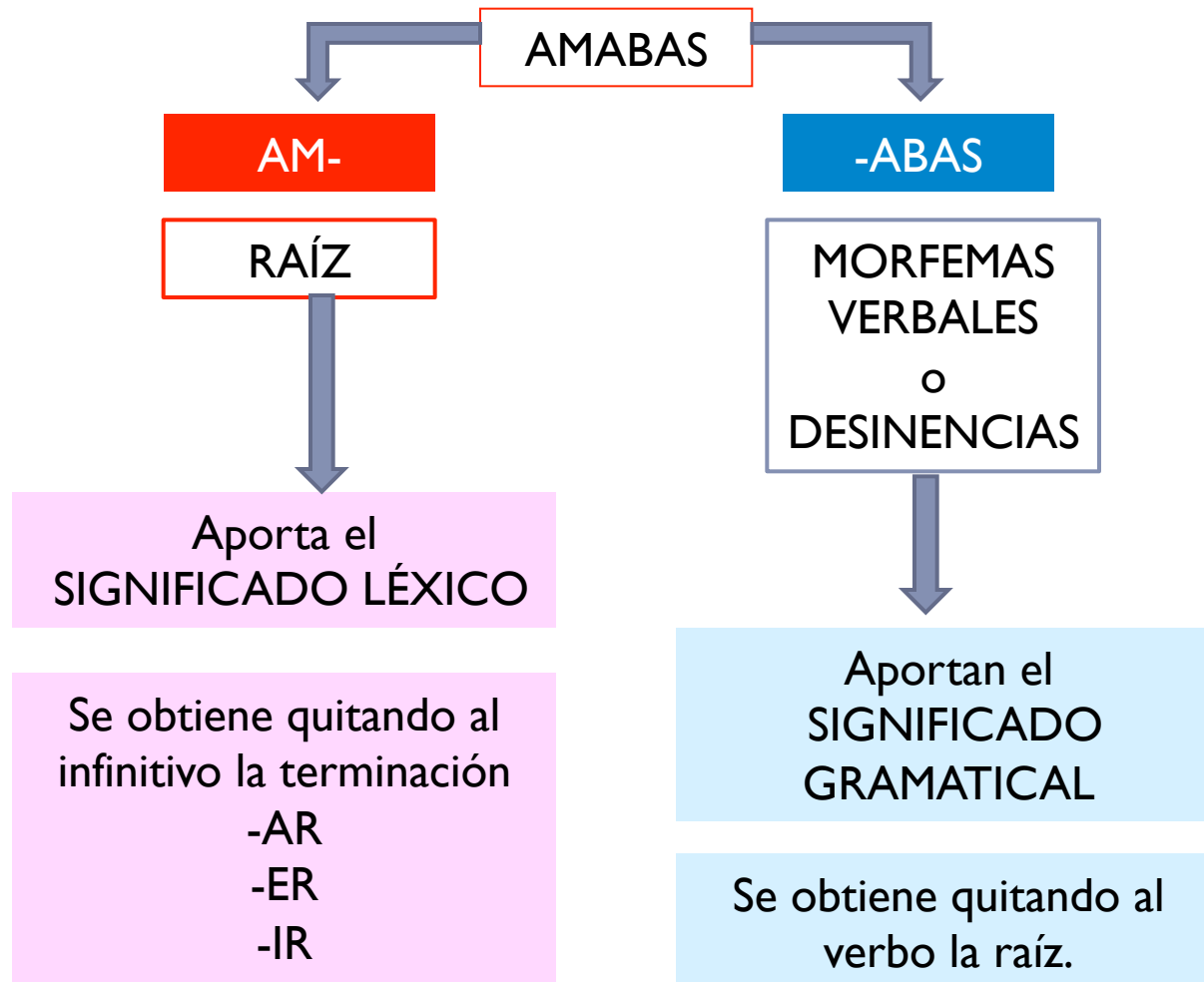

2. ¿QUÉ INFORMACIÓN CONTIENE UNA FORMA VERBAL?

- Toda forma verbal nos ofrece diversas informaciones

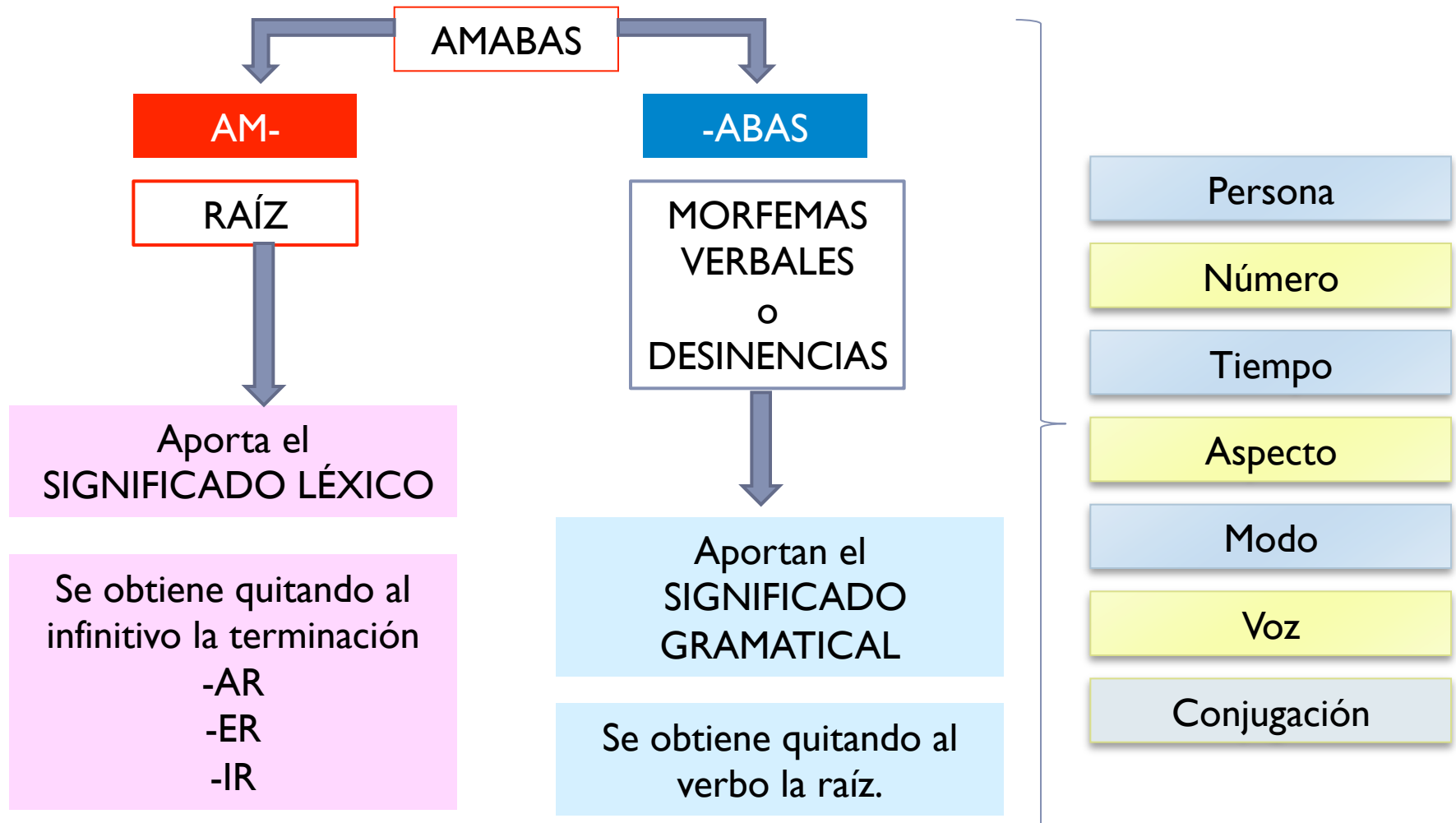

3. CARACTERIZACIÓN MORFOLÓGICA DEL VERBO

- **Análisis morfológico de un verbo:**

- **Comemos:** 1ª persona del plural del presente de indicativo del verbo comer, de la segunda conjugación.
- Hemos obtenido toda esa información de la desinencia verbal: com- **emos**.
- Esta información se encuentra directamente unida a la raíz en las formas simples, sin embargo, en las **formas compuestas**, es el **verbo auxiliar haber** el que la contiene: **hemos** comido.

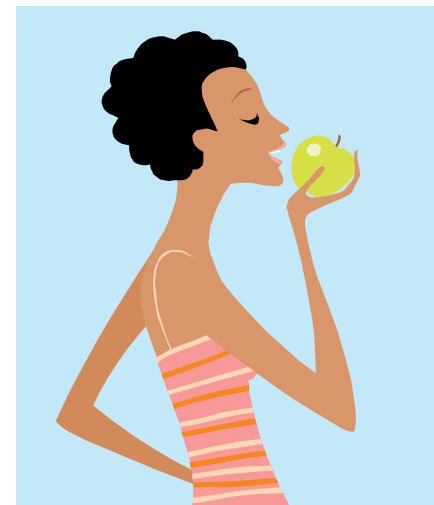

3. CARACTERIZACIÓN MORFOLÓGICA DEL VERBO

Las desinencias verbales nos ofrecen toda la información gramatical o morfológica del verbo.

CONJUGACIÓN

PERSONA GRAMATICAL

NÚMERO

TIEMPO

ASPECTO

MODO

VOZ

3. CARACTERIZACIÓN MORFOLÓGICA DEL VERBO

CONJUGACIÓN

- Existen tres conjugaciones:
 - **Primera conjugación:** verbos que terminan en **-AR**.
 - **Segunda conjugación:** verbos que terminan en **-ER**.
 - **Tercera conjugación:** verbos que terminan en **-IR**.

PERSONAS GRAMATICALES

- Existen tres personas gramaticales:
 - **Primera persona:** quien realiza la acción es quien habla: YO, NOSOTROS, NOSOTRAS.
 - **Segunda persona:** quien realiza la acción es quien escucha: TÚ, USTED, USTEDES, VOSOTROS, VOSOTRAS.
 - **Tercera persona:** quien realiza la acción no es ni quien habla ni quien escucha: ÉL, ELLA, ELLOS, ELLAS.



3. CARACTERIZACIÓN MORFOLÓGICA DEL VERBO

NÚMERO

- Existen dos números:
 - **Singular:** si la acción la realiza una sola persona: YO, TÚ, USTED, ÉL, ELLA.
 - **Plural:** si la acción la realizan más de una persona: NOSOTROS, NOSOTRAS, USTEDES, VOSOTROS, VOSOTRAS, ELLOS, ELLAS.

YO



ELLOS

NOSOTROS



3. CARACTERIZACIÓN MORFOLÓGICA DEL VERBO

TIEMPO

- Existen tres tiempos verbales:
 - **Presente:** la acción ocurre en el mismo momento de hablar.
 - **Pretérito o Pasado:** la acción es anterior al momento de hablar.
 - **Futuro:** la acción aún no ha sucedido.

PRESENTE	PASADO (PRETÉRITO)	FUTURO
Amo Ame Amad	Amaba Amé Amara o amase He amado Había amado Haya amado Hube amado Hubiera o hubiese amado	Amaré Amare Habré amado Hubiere amado

3. CARACTERIZACIÓN MORFOLÓGICA DEL VERBO

ASPECTO

PERFECTUM
EST!





- El aspecto de un verbo indica si la acción se considera acabada o no:
 - **ASPECTO IMPERFECTO:** La acción no ha terminado todavía. Todas las formas simples tienen aspecto Imperfecto, excepto el pretérito perfecto simple.
 - **ASPECTO PERFECTO (o PLUSCUAMPERFECTO):** La acción ha acabado. Todas las formas compuestas tienen aspecto perfecto.

PERFECTO (Perfecto o Pluscuamperfecto)	IMPERFECTO (Imperfecto)
Amé He amado Había amado Hube amado Habré amado Habría amado Haya amado Hubiera o hubiese amado	Amo Amaba Ame Amaré Amaría Amara o amase Amare Amad

3. CARACTERIZACIÓN MORFOLÓGICA DEL VERBO

MODO

- Existen tres modos verbales:
 - **INDICATIVO**: el hablante hace referencia a la acción sin expresar opiniones, deseos, etc. Ejemplo: como, comía, he comido, comeré.
 - **SUBJUNTIVO**: el hablante expresa hipótesis (si aprobara), duda (es posible que apruebe), deseo (ojalá aprueba).
 - **IMPERATIVO**: el hablante da una orden o consejo (estudiad).

INDICATIVO	SUBJUNTIVO	IMPERATIVO
<p>El hablante presenta los hechos como reales.</p>	<p>El hablante presenta los hechos como irreales, probables, dudosos o deseables.</p>	<p>El hablante expresa un mandato o un ruego:</p>
		
<p><i>Hoy <u>como</u> en casa.</i></p>	<p><i>Tal vez <u>apruebe</u> lengua</i></p>	<p><i><u>Estudia</u> más, por favor</i></p>



3. CARACTERIZACIÓN MORFOLÓGICA DEL VERBO

EL EXTRAÑO CASO DEL IMPERATIVO



- Si la oración es **NEGATIVA**, se usa el **SUBJUNTIVO**:
 - **Ven** a casa No **vengas** a casa.
- Cuando se añaden **PRONOMBRES ÁTONOS**, éstos aparecen **SIEMPRE detrás del verbo**:
 - Di la verdad a María
 - **Dile** la verdad
 - **Díselo**
- Cuando se añade el **pronombre –OS** al imperativo, las formas correctas son:
 - **Sentaos**
 - **Callaos**
 - **Idos**

3. CARACTERIZACIÓN MORFOLÓGICA DEL VERBO

VOZ

- Indica quién realiza la acción del verbo.
- Existen dos voces en castellano:
 - **VOZ ACTIVA:** El sujeto realiza la acción del verbo.
 - La forma del verbo es: Lexema verbal + Morfemas verbales (am- abas)
 - **VOZ PASIVA:** El sujeto no realiza la acción del verbo, sino que la sufre:
 - La forma del verbo es: verbo SER conjugado + participio (era amado)



3. CARACTERIZACIÓN MORFOLÓGICA DEL VERBO

Transformar una oración activa en pasiva:

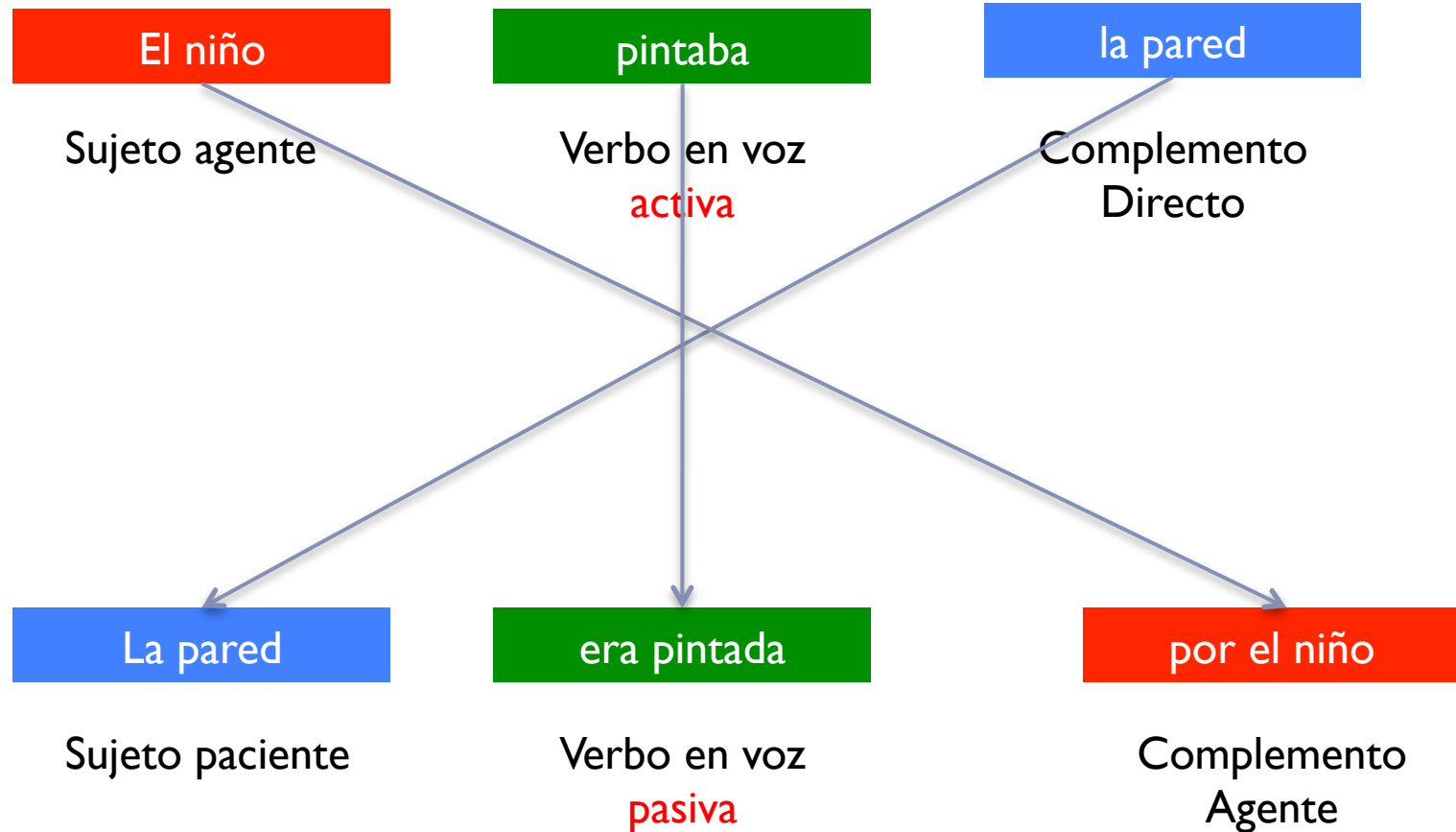

4. VERBOS REGULARES E IRREGULARES

VERBOS REGULARES

- Son los que, **sin modificar su raíz**, se conjugan añadiendo las desinencias de las conjugaciones regulares.
- Ejemplos: comer, amar, partir, beber, temer...

VERBOS IRREGULARES

- Son verbos que se conjugan de manera diferente de los modelos de las conjugaciones verbales:
 - **Algunos cambian la raíz**: volar / vuelo; poner / pongo
 - **Otros cambian las desinencias**: andar / anduve.
 - Algunos otros **cambian raíz y desinencias**: ser/ soy, fui, siendo...
- Dado que las irregularidades son diversas, tal vez pueda ayudarte saber que:
 - Si el presente de indicativo es irregular, también lo serán el presente de subjuntivo y el imperativo (huelo, huelan, huele; salgo, salga, sal).
 - Si el pretérito perfecto simple es irregular, también lo serán el pretérito imperfecto de subjuntivo y el futuro imperfecto de subjuntivo (anduvo, anduviera, anduviere)
 - Si el futuro imperfecto de indicativo es irregular, también lo será el condicional simple (pondrás, pondrías)

5. LAS FORMAS NO PERSONALES DEL VERBO

- Las formas no personales del verbo no nos dan información sobre los significados gramaticales.
- Las formas no personales del verbo son: **INFINITIVO, GERUNDIO y PARTICIPIO.**

INFINITIVO

- Al referirnos a un verbo, lo hacemos en infinitivo: comer, dar, reír, besar...
- La terminación del infinitivo siempre es **-AR, -ER, -IR.**
- Algunos verbos añaden a esa terminación un pronombre: arrepentirse, despertarse...
- Existe:
 - **INFINITIVO SIMPLE:** amar, comer, partir.
 - **INFINITIVO COMPUESTO:** haber amado, haber comido, haber partido.
- Muchas veces el infinitivo equivale a un SUSTANTIVO o un GRUPO NOMINAL:
 - Vivir es maravilloso = La vida es maravillosa
 - ¿Oíste llorar? = ¿Oíste el llanto?
 - Siento haber gritado así. = Siento aquellos gritos.

5. LAS FORMAS NO PERSONALES DEL VERBO

- Las formas no personales del verbo no nos dan información sobre los significados gramaticales.
- Las formas no personales del verbo son: INFINITIVO, GERUNDIO y PARTICIPIO.

GERUNDIO

- Siempre termina en **-ANDO, -IENDO**.
- Existe:
 - **GERUNDIO SIMPLE**: amando, comiendo, partiendo.
 - **GERUNDIO COMPUESTO**: habiendo amado, habiendo comido, habiendo partido.
- Muchas veces el gerundio equivale a un ADVERBIO:
 - Llegó cantando = Llegó así.
 - Habiendo dormido estoy mejor = Ahora estoy mejor.

5. LAS FORMAS NO PERSONAJES DEL VERBO

- Las formas no personales del verbo no nos dan información sobre los significados gramaticales.
- Las formas no personales del verbo son: INFINITIVO, GERUNDIO y PARTICIPIO.

PARTICIPIO

- La terminación de los participios regulares es –ADO para los verbos de la primera conjugación: helado, cansado, amado.
- La terminación de los participios regulares es –IDO para los verbos de la segunda y tercera conjugación: comido, partido.
- La formación del participio es muchas veces irregular: romper/ roto; hacer / hecho; poner / puesto; romper/ roto...
- El participio no tiene forma compuesta.
- Equivale a un ADJETIVO, por lo que varía en género y número:
 - Es algo exagerado = es algo excesivo.
 - Las casas están pegadas = las casas son colindantes.

6. LOCUCIONES VERBALES

- Una **locución verbal** es una secuencia de palabras que aparece siempre unida y que equivale a un verbo:
 - Estar hecho polvo = cansarse
 - Echar una mano = ayudar
 - Hacer añicos = romper
- Su identificación es fácil si tenemos en cuenta que su sentido difiere mucho del que tendría si esa expresión se tomara literalmente:

Estoy hecho
polvo...



¿Te echo una
mano?



7. PERÍFRASIS VERBALES

- En algunas ocasiones, el núcleo del predicado no está constituido por un verbo sino por dos que actúan conjuntamente. Es lo que se llama una **perífrasis verbal**.
- Las perífrasis verbales tienen la siguiente forma:

Verbo auxiliar
conjugado

(partícula)

Verbo en forma no
personal

Tengo

que

estudiar

- Las perífrasis verbales nos permiten expresar algunas informaciones que la conjugación regular no pueden expresar.
- Los verbos en voz pasiva constituyen una perífrasis verbal muy importante.

7. PERÍFRASIS VERBALES

PERÍFRASIS MODALES Indican la actitud del hablante	OBLIGACIÓN	Tener que + infinitivo Hay que + infinitivo Deber + infinitivo	Tengo que estudiar Hay que estudiar Debes estudiar
	PROBABILIDAD	Deber de + infinitivo	Deben de ser las dos
	POSIBILIDAD	Poder + infinitivo	Puedes aprobar
	FRECUENCIA	Soler + Infinitivo	Suelen estudiar
PERÍFRASIS ASPECTUALES Indican el momento del desarrollo de la acción	ACCIÓN A PUNTO DE INICIARSE	Ir a + infinitivo	Voy a estudiar
	ACCIÓN EN EL MOMENTO DE INICIARSE	Echar a + infinitivo Ponerse a + infinitivo Empezar a + infinitivo	Eché a correr Se puso a cantar Empezó a estudiar
	ACCIÓN QUE SE REPITE	Volver a + infinitivo	Volvió a beber
	ACCIÓN EN SU FINAL	Dejar de + Infinitivo Acabar de + Infinitivo	Dejo de estudiar Acaba de venir
	ACCIÓN ACABADA	Llevar + Participio	Lleva estudiados dos temas
	ACCIÓN EN SU TRANCURSO	Estar + Gerundio Seguir + Gerundio	Estoy estudiando Sigue estudiando

9. TIPOS DE CONSTRUCCIONES ORACIONALES

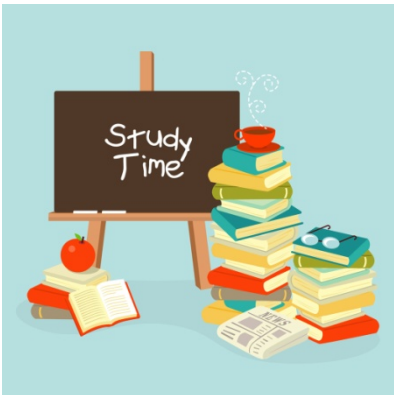
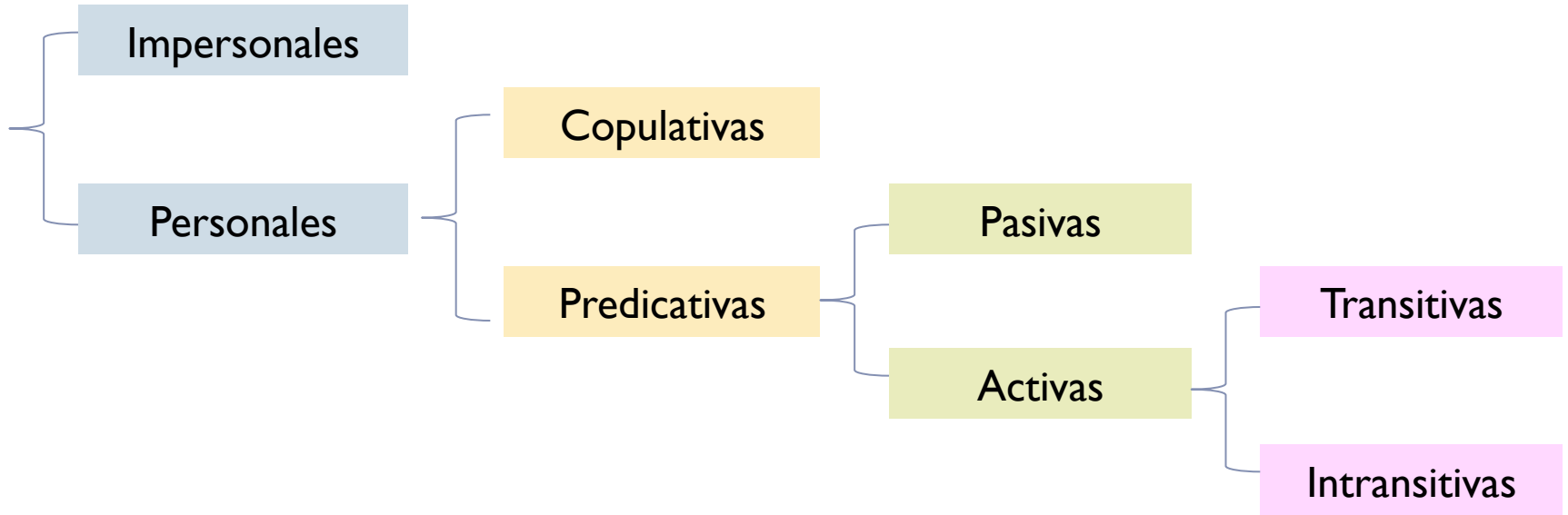

9.TIPOS DE CONSTRUCCIONES ORACIONALES

Impersonales	Son aquellas oraciones que no tienen sujeto. (Llueve, nieva, amanece...)
Personales	Son aquellas oraciones que sí tienen sujeto. El sujeto debe concordar en número y persona con el verbo. (Los chicos estudian, Él no vendrá...)
Copulativas	Son aquellas oraciones formadas por los verbos copulativos: SER, ESTAR o PARECER seguidos del ATRIBUTO, un adjetivo o sustantivo que concuerda en género y número con el sujeto. (Las chicas están contentas...)
Predicativas	Son aquellas oraciones formadas por verbos no copulativos, llamados PREDICATIVOS. Todos los verbos, excepto ser, estar o parecer, son predicativos.
Activas	En las oraciones activas el sujeto es quien realiza la acción: Juan ama a María
Pasivas	En las oraciones pasivas el sujeto recibe la acción del verbo: Juan es amado por María.
Transitivas	Las oraciones transitivas son las oraciones predicativas activas que tiene un COMPLEMENTO DIRECTO: Juan come paella.
Intransitivas	Las oraciones intransitivas son las oraciones predicativas activas que no tienen COMPLEMENTO DIRECTO: Juan llegará tarde esta noche.

