

Escola de Arte / e Superior de Deseño / Mestre Mateo /

Guía de titulacións

Última actualización: 15/03/2024

EA
SD



XUNTA
DE GALICIA

ESCOLA DE ARTE
E SUPERIOR DE DESEÑO
MESTRE MATEO

easd
mestre mateo

Rede de / Escolas de Arte / e Superiores de Deseño / de Galicia **EASD** /

Ensinanza oficial e pública

Certificación [AENOR ER-0225/2019 na ISO 9001](#)

Modalidade presencial

170 prazas de novo ingreso en Título de Grao

315 prazas de novo ingreso en Ciclos Formativos

Metodoloxía proxectual e procesos creativos

Novas tecnoloxías, investigación e innovación

Bolsas [Erasmus](#)

Prácticas nas empresas de cada sector

Exposicións, publicacións e premios



XUNTA
DE GALICIA

Sedes



EASD ANTONIO FAILDE

📍 Avda. da Universidade, 18
32005 A Cuña · Ourense

✉ escola.arte.antonio.failde@edu.xunta.es

☎ 988 238 365 · 988 391 073

🌐 www.escolarte.com



EASD MESTRE MATEO

📍 Rúa Virxe da Cerca, 32
15703 Santiago de Compostela

✉ escola.arte.mestre.mateo@edu.xunta.es

☎ 981 587 757

🌐 www.easdmestremateo.gal



EASD PABLO PICASSO

📍 Rúa Os Pelamios, 2
15001 A Coruña

✉ escola.arte.pablo.picasso@edu.xunta.es

☎ 981 225 396

🌐 www.eapicasso.com



EASD RAMÓN FALCÓN

📍 Paseo dos Estudiantes, 31
27002 Lugo

✉ escola.arte.ramon.falcon@edu.xunta.es

☎ 982 220 790

🌐 www.escoladeartelugo.com

Normativa

>> [Real Decreto 633/2010, de 14 de maio, polo que se regula o contido básico das ensinanzas artísticas superiores de Grao de Deseño establecidas na Lei Orgánica 2/2006, de 3 de maio, de Educación.](#)

>> [Decreto 172/2015, do 29 de outubro, polo que se establece o plan de estudos das ensinanzas artísticas superiores de Deseño na Comunidade Autónoma de Galicia \(DOG do 23 de novembro de 2015\), que conducen ao título de grao en ensinanzas artísticas superiores de deseño, segundo Lei orgánica 3/2020, de 29 de decembro.](#)

>> [Decreto 41/2023, do 20 de abril, polo que se modifica o Decreto 172/2015, do 29 de outubro, polo que se establece o plan de estudos das ensinanzas artísticas superiores de Deseño na Comunidade Autónoma de Galicia \(DOG do 10 de maio\).](#)

>> [Orde do 21 de novembro de 2016 pola que se regula a ordenación das ensinanzas artísticas superiores de Deseño en desenvolvemento do Decreto 172/2015, do 29 de outubro, polo que se establece o plan de estudos das ensinanzas artísticas superiores de Deseño na Comunidade Autónoma de Galicia \(DOG do 1 de decembro de 2016\).](#)

>> [ORDE do 29 de agosto de 2023 pola que se modifica a Orde do 21 de novembro de 2016 pola que se regula a ordenación das ensinanzas artísticas superiores de Deseño en desenvolvemento do Decreto 172/2015, do 29 de outubro, polo que se establece o plan de estudos das ensinanzas artísticas superiores de Deseño na Comunidade Autónoma de Galicia.](#)

>> [RESOLUCIÓN da Secretaría Xeral de Educación e Formación Profesional, pola que se ditan instrucións para o acceso e a admisión do alumnado ás ensinanzas superiores de deseño para o curso. Publicación anual a partir do mes de abril no DOG.](#)

Acceso Directo

Requisitos

Estar en posesión dun título de **Técnico Superior de Artes Plásticas e Deseño***.

Reserva do 20% das prazas.

Criterio de adjudicación: nota media do expediente académico.

* No caso de que a persoa aspirante estea pendente da avaliación do proxecto final ou da avaliación final de ciclo, para a obtención dun título de técnico superior en Artes Plásticas e Deseño na convocatoria de xuño do ano académico correspondente, e en consecuencia non dispoña do título antes de finalizar o prazo de inscrición, poderá igualmente formalizar a súa inscrición para o acceso e admisión aos estudos superiores de Deseño, e deberá presentar a certificación de ter solicitado o devandito título para a formalización da matrícula no prazo ordinario establecido na resolución.

Acceso mediante superación dunha Proba Específica

Requisitos

(cumprir un dos seguintes)

a. Estar en posesión de calquera dos seguintes títulos: **título de bacharel**, **título de ensinanzas artísticas superiores**, **título universitario** ou **título de técnico superior**.

b. Ter superada a **proba de acceso á universidade para maiores de 25 anos**.

* Aquelas persoas que desexen realizar a proba específica de acceso e teñan pendente algunha das materias do bacharelato poderán inscribirse no proceso de acceso e admisión e realizar a devandita proba e, no caso de superala, poderán optar á asignación da praza solicitada, unha vez estean en posesión do título de bacharelato.

Non teño...

- título de bacharel
- título de ensinanzas artísticas superiores
- título universitario
- título de técnico superior
- nin teño superado a proba de acceso á universidade...

... podo cursar un Grao nunha Escola Superior de Deseño?

- Se tes máis de 18 anos ou os cumpres no ano natural de realización da proba, podes presentarte á Proba Específica, sempre que superes previamente unha **proba de acceso substitutiva do requisito de titulación**.

Reserva do 5% das prazas para colectivos específicos

Requisitos

a. Presentar certificado acreditativo de ser **deportista de alto nivel e/ou rendemento**.

b. Presentar certificado acreditativo de **discapacidade de alomenos un 33%**.

No caso do itinerario **DUAL Xoiaría e complementos da especialidade de Produto**, consultar as súas condicións específicas de acceso na [páxina 6](#).

Que debo facer se me quero matricular nos estudos conducentes ao título de Grao nunha Escola de Arte e Superior de Deseño?

FASE 1.

Publicación da resolución de convocatoria no DOG para presentar a solicitude (acceso, admisión e matrícula)

Achegar coa solicitude a seguinte documentación:

a) **Copia do DNI, NIE ou pasaporte.**

b) **Resguardo do aboamento** dos prezos públicos segundo o Decreto 89/2013, do 13 de xuño (DOG do 17 de xuño), conxunto a un destes modelos oficiais, xunto cos certificados de exención ou redución correspondente, se é o caso:

- Modelo E (autocopiativo en papel facilitado nas secretarías das escolas).
- Modelo A I, xerado electronicamente e impreso desde a ligazón: <http://www.atriga.gal/es/tributos-da-comunidade-autonoma/taxas-e-prezos/confeccion-online-impresos>
- Modelos 730 e 731, xerados electronicamente no portal da internet da Axencia Tributaria de Galicia: <https://ovt.atriga.gal>.

c) **Documentación académica** segundo proceda:

- Título de bacharelato ou titulación equivalente.
- Certificación académica do bacharelato con indicación de materias pendentes.
- Certificación de ter superado a proba de acceso á universidade para maiores de 25 anos.
- Certificación académica do título de técnico superior en Artes Plásticas e Deseño cursado, no caso de optar pola quenda de acceso directo.
- Título de técnico superior.
- Título universitario que cumpra as condicións establecidas na resolución.
- Certificado de superación da proba substitutiva do requisito de titulación de bacharelato correspondente a convocatorias anteriores.

d) De ser o caso, farase constar na solicitude que o aspirante está **pendente de realizar a proba** que substitúe o requisito de titulación de bacharelato. A súa admisión quedará condicionada á superación do requisito correspondente.

e) **Documento acreditativo do grao de discapacidade** e solicitude de adaptación dos medios e condicións de realización da proba de acceso que corresponda, de ser o caso.

f) **Documento acreditativo da condición de deportista galego de alto nivel e/ou rendemento**, de ser o caso.

As **publicacións** de listaxes de persoas inscritas nas diferentes probas, así como de persoas admitidas, cualificacións, etc. realizaranse na **páxina web da Consellería de Cultura, Educación e Universidade** e nos **taboleiros e webs das sedes das EASD.**

FASE 2.

Inscrición ás probas

- Indicar na inscrición as especialidades que se desexan cursar por orde de preferencia, ata un máximo de catro opcións.
- Presentar unha copia da solicitude xunto coa documentación requirida na secretaría de calquera das sedes.
- Consultar na convocatoria de acceso de cada curso o prazo de presentación de solicitudes para as **persoas aspirantes que se acollan a realizar a proba que substitúe o requisito de titulación de bacharel**, así como o prazo de presentación de solicitudes para as **persoas aspirantes que non se acollan á súa realización.**



Inscripción telemática:

Empregando o certificado dixital ou Chave365.
Formulario: www.edu.xunta.es/eas



Inscripción presencial:

Nas secretarías das sedes da Rede de Escolas de Arte e Superiores de Deseño de Galicia.

FASE 3.

Proba que substitúe o requisito de titulación
(de non reunir os requisitos de titulación de bacharelato)

- Publicación provisional de persoas inscritas.
- Reclamacións á listaxe provisional.
- Publicación definitiva de persoas admitidas.
- Proba.
- Publicación das cualificacións provisionais.
- Reclamacións en contra das cualificacións.
- Publicación definitiva das cualificacións.

FASE 4.

Proba específica de acceso

- Publicación provisional de persoas inscritas.
- Reclamación contra a listaxe provisional.
- Publicación definitiva de persoas inscritas.
- Proba.
- Publicación das cualificacións provisionais.
- Reclamación en contra das cualificacións.
- Publicación cualificacións definitivas.
- Entrevista con empresas (só para a especialidade de Produto, no itinerario DUAL en Xoiaría Complementos)

FASE 5.

Matrícula*

- 1ª Adxudicación de prazas.
- 1ª Matrícula.
- 2ª Adxudicación de prazas.
- Matrícula para 2ª asignación de prazas.

* Non matricularse nos días sinalados, salvo causa xustificada e acreditada documentalmente, implica a renuncia á praza. O alumnado con materias pendentes do Bacharelato deberá acreditar a superación das materias para poder matricularse.



XUNTA
DE GALICIA

ESCOLA DE ARTE
E SUPERIOR DE DESEÑO
MESTRE MATEO

easd
mestre mateo

Procedemento de acceso e admisión na especialidade de Produto do itinerario DUAL en Xoiaría e Complementos das ensinanzas artísticas superiores de Deseño

Publicado no DOG do 10 de maio de 2023 o Decreto 41/2023, do 20 de abril, polo que se modifica o Decreto 172/2015, do 29 de outubro, polo que se establece o plan de estudos das ensinanzas artísticas superiores de Deseño na Comunidade Autónoma de Galicia, que establece na especialidade de Produto os itinerarios académicos denominados Xeral (Xe.) e Xoiaría e complementos (XC), cómpre incorporar no proceso de acceso e admisión do alumnado nas ensinanzas artísticas superiores de Deseño para o curso 2023/24 o seguinte:

1. No itinerario Xoiaría e complementos, tanto no 3º coma no 4º curso, certas disciplinas serán impartidas entre a Escola de Arte e Superior de Deseño Mestre Mateo de Santiago de Compostela e as empresas, estudos ou obradoiros do sector do deseño, a xoiaría e os complementos, cun carácter dual. A formación que se realice nas empresas terá a correspondente remuneración para o alumnado.
2. A comezos de xullo publicarase a listaxe definitiva de cualificacións.
3. Publicarase unha data para que as persoas que superasen a proba de acceso específica e na súa solicitude optasen polo itinerario DUAL en Xoiaría e complementos, así como as persoas que optasen por este itinerario con requisitos de acceso directo, realicen unha entrevista coas empresas, estudos ou obradoiros do sector da xoiaría e os complementos, dado o carácter dual desta ensinanza. Esta entrevista, que se terá en conta para a adxudicación das prazas deste itinerario, terá lugar na Escola de Arte e Superior de Deseño Mestre Mateo (Santiago de Compostela).
4. En días posteriores, a Comisión de Admisión fará pública no portal educativo da Consellería de Cultura, Educación, Formación Profesional e Universidades, <https://www.edu.xunta.gal>, a asignación de prazas para cada escola e especialidade.

Sistema educativo do Marco Europeo de Educación Superior

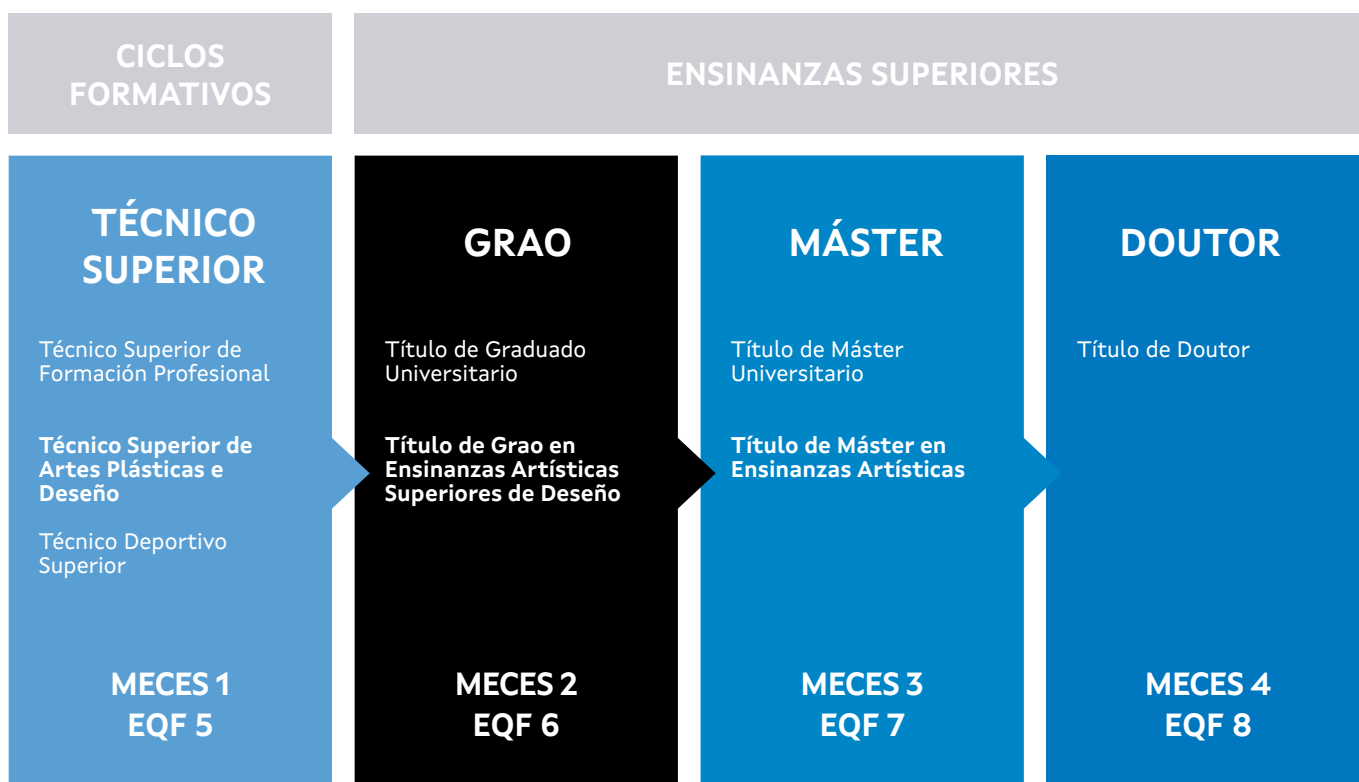

Título de Grao en Ensinanzas Artísticas Superiores de Deseño na especialidade de

Deseño de Moda



Titulación oficial de Grao Nivel MECES 2



4 cursos académicos



30 prazas/ curso
3 grupos
10 estudantes/ grupo



Matrícula: 317€ curso



Probas de acceso



Bolsas



FOTO: ALUMNADO EASD MESTRE MATEO

NORMATIVA

[DECRETO 172/2015, do 29 de outubro, polo que se establece o plan de estudos das ensinanzas artísticas superiores de Deseño na Comunidade Autónoma de Galicia.](#)

CAMPO PROFESIONAL

- Deseño de moda e indumentaria.
- *Coolhunter* - Investigación de tendencias.
- Estilismo.
- Dirección artística.
- Vestiario teatral e cinematográfico.
- Deseño de complementos.
- Deseño téxtil.
- Deseño e xestión de imaxe corporativa.
- Xestión empresarial de actividades creativas.
- Deseños personalizados ou corporativos.
- Deseño de moda e indumentaria para actividades específicas.
- Figurinos.
- Xastraría e confección á medida.
- Deseño, investigación e desenvolvemento de novos conceptos, materiais, aplicacións e produtos.
- Investigación e docencia.

PROGRAMA

1º curso	Horas curso	ECTS	2º curso	Horas curso	ECTS	3º curso	Horas curso	ECTS	4º curso	Horas curso	ECTS
Debuxo artístico	180	10	Estruturas	72	4	Fotografía e moda	108	6	Prácticas externas	-	12
Volume	144	8	Deseño gráf. aplic.	72	6	Cultura deseño	108	6	Optativa I	72	6
Sist. representación	72	6	Deseño moda I	108	8	Organización e lexislac.	72	4	Optativa II	72	6
Tecnoloxía dixital	108	6	Técnicas creativas	72	4	Tecnoloxía téxtil II	72	4	Optativa III	72	6
Fundamentos deseño	72	4	Modelismo e protot.	144	12	Materias téxtiles II	72	6	Optativa IV	72	6
Deseño básico	108	8	Tecnoloxía téxtil I	72	4	Deseño moda II	144	8	Optativa V	72	6
Historia artes e deseño	108	6	Materias téxtiles I	108	6	Proxectos deseño moda	180	12	Traballo fin estudos	72	18
Ciencia aplic. ao deseño	72	6	Patronaxe I	108	6	Patronaxe II	108	8			
Patronaxe básica	108	6	Historia moda	108	6	Complem. e estilismo	72	6			
			Mercadotecnia moda	72	4						

Créditos totais: 240 créditos ECTS

Deseño de Produto

Itinerario Xeral



Titulación oficial
de Grao
Nivel MECES 2



4 cursos
académicos



12 prazas/ curso
1 grupo
12 estudantes/ grupo



Matrícula:
317€ curso



Probas de acceso



Bolsas



FOTO: RAFA MILLARES. ALUMNO E.A.S.D. MESTRE MATEO

NORMATIVA

[DECRETO 172/2015, do 29 de outubro, polo que se establece o plan de estudos das ensinanzas artísticas superiores de Deseño na Comunidade Autónoma de Galicia.](#)

[DECRETO 41/2023, do 20 de abril, polo que se modifica o Decreto 172/2015, do 29 de outubro, polo que se establece o plan de estudos das ensinanzas artísticas superiores de Deseño na Comunidade Autónoma de Galicia.](#)

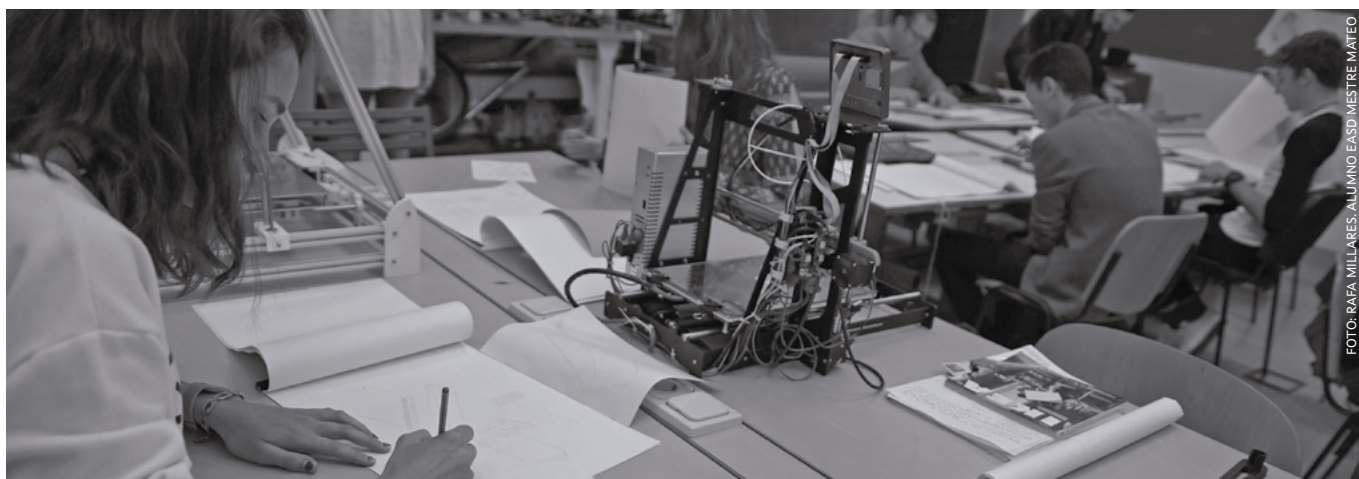
CAMPO PROFESIONAL

- Deseño de envases e embalaxes.
- Deseño de calzado.
- Deseño de xoguetes.
- Deseño de electrodomésticos.
- Deseño de mobiliario para o hábitat.
- Deseño de mobiliario de oficina.
- Deseño de elementos urbanos.
- Deseño de iluminación e luminarias.
- Deseño no ámbito da automoción.
- Deseño de ferramentas e accesorios.
- Deseño de produto cerámico.
- Deseño de sanitarios e billas.
- Deseño para a artesanía.
- Deseño de xoias e bixutería.
- Deseño de complementos da indumentaria.
- Colaboración no deseño de obxectos ortopédicos.
- Deseño para condicións especiais.
- Deseño téxtil e enxoval.
- Deseño de sistemas.
- Xestión do deseño.
- Desenvolvemento de produto.
- Deseño, investigación e desenvolvemento de novos conceptos, materiais, aplicacións e produtos.
- Ecodeseño.
- Deseño sustentable.
- Investigación e docencia.

PROGRAMA

1º curso	Horas curso	ECTS	2º curso	Horas curso	ECTS	3º curso	Horas curso	ECTS	4º curso	Horas curso	ECTS
Debuxo artístico	180	10	Ergonom. e antropom.	72	4	Organización e lexislac.	72	4	Prácticas externas	-	12
Volume	144	8	Hº do deseño industrial	72	4	Oficina técnica	72	4	Traballo fin de estudos	72	18
Sist. representación	72	6	Deseño gráf. apl. prod.	108	6	Envases e envalaxes	72	8	Equipamento persoal	72	6
Tecnoloxía dixital	108	6	Materiais I	72	4	Cultura do deseño	72	6	Optativa	72	6
Fundamentos deseño	72	4	Tecnoloxía dixital apl.	144	8	Optativa	72	6	<i>Proxectos de deseño de produtos III*</i>	144	12
Deseño básico	108	8	Mercadotecnia	72	4	<i>Modelos e prototipos II*</i>	252	10	<i>Equipamento de Espazos*</i>	72	6
Historia artes e deseño	108	6	Optativa	72	6	<i>Proxectos de deseño de produto II*</i>	360	18			
Ciencia aplic. ao deseño	72	6	<i>Modelos e prototipos I*</i>	180	8	<i>Materiais II: Xeral*</i>	72	4			
Debuxo tº apl.	108	6	<i>Proxectos de deseño de produto I*</i>	216	16						

Créditos totais: 240 créditos ECTS

En cursiva, as disciplinas específicas do itinerario Xeral

Título de Grao en Ensinanzas Artísticas Superiores de Deseño na especialidade de

Deseño de Produto

Itinerario DUAL en Xoiaría e Complementos



Titulación oficial
de Grao
Nivel MECES 2



4 cursos
académicos



15 prazas/ curso
1 grupo
15 estudantes/ grupo



Matrícula:
317€ curso



Pruebas de acceso
-
**Condições específicas de
acceso na páxina 6.**



Bolsas



FOTO: EASD MESTRE MATEO

NORMATIVA

[DECRETO 172/2015, do 29 de outubro, polo que se establece o plan de estudos das ensinanzas artísticas superiores de Deseño na Comunidade Autónoma de Galicia.](#)

[DECRETO 41/2023, do 20 de abril, polo que se modifica o Decreto 172/2015, do 29 de outubro, polo que se establece o plan de estudos das ensinanzas artísticas superiores de Deseño na Comunidade Autónoma de Galicia.](#)

CAMPO PROFESIONAL

- Deseño de envases e embalaxes.
- Deseño de calzado.
- Deseño de xoguetes.
- Deseño de electrodomésticos.
- Deseño de mobiliario para o hábitat.
- Deseño de mobiliario de oficina.
- Deseño de elementos urbanos.
- Deseño de iluminación e luminarias.
- Deseño no ámbito da automoción.
- Deseño de ferramentas e accesorios.
- Deseño de produto cerámico.
- Deseño de sanitarios e billas.
- Deseño para a artesanía.
- Deseño de xoias e bixutería.
- Deseño de complementos da indumentaria.
- Colaboración no deseño de obxectos ortopédicos.
- Deseño para condicións especiais.
- Deseño téxtil e enxoval.
- Deseño de sistemas.
- Xestión do deseño.
- Desenvolvemento de produto.
- Deseño, investigación e desenvolvemento de novos conceptos, materiais, aplicacións e produtos.
- Ecodeseño.
- Deseño sustentable.
- Investigación e docencia.

PROGRAMA

1º curso	Horas curso	ECTS	2º curso	Horas curso	ECTS	3º curso	Horas curso	ECTS	4º curso	Horas curso	ECTS
Debuxo artístico	180	10	Ergonom. e antropom.	72	4	Organización e lexislac.	72	4	Prácticas externas	-	12
Volume	144	8	Hº do deseño industrial	72	4	Oficina técnica	72	4	Traballo fin de estudos	72	18
Sist. representación	72	6	Deseño gráf. apl. prod.	108	6	Envases e envalaxes	72	8	Equipamento persoal	72	6
Tecnoloxía dixital	108	6	Materiais I	72	4	Cultura do deseño	72	6	Optativa	72	6
Fundamentos deseño	72	4	Tecnoloxía dixital apl.	144	8	Optativa	72	6	Procesos de Deseño de Xoiaría e Compl. III*	144	12
Deseño básico	108	8	Mercadotecnia	72	4	Técnicas de produc. II*	252	10			
Historia artes e deseño	108	6	Optativa	72	6	Procesos de deseño de xoiaría e complem. II*	360	18	Técnicas de prod. III*	72	6
Ciencia aplic. ao deseño	72	6	Técnicas de produción*	180	8						
Debuxo tºo aplic.	108	6	Procesos de deseño de xoiaría e complem. I*	216	16	Materiais II: Xoiaría e complementos*	72	4			

Créditos totais: 240 créditos ECTS

En cursiva, as disciplinas específicas do itinerario de Xoiaría e Complementos

Normativa

>> [Real Decreto 596/2007, de 4 de mayo, por el que se establece la ordenación general de las enseñanzas profesionales de artes plásticas y diseño.](#)

>> [Orde do 25 de xuño de 2007 pola que se regulan o acceso e a admisión ás ensinanzas profesionais de artes plásticas e deseño \(DOG do 11 de xullo de 2007\).](#)

>> [Orde do 15 de marzo de 2013 pola que se modifica a Orde do 25 de xuño de 2007, pola que se regulan o acceso e a admisión ás ensinanzas profesionais de Artes Plásticas e Deseño \(DOG do 25 de marzo de 2013\)](#)

>> **RESOLUCIÓN da Secretaría Xeral de Educación e Formación Profesional, pola que se ditan instrucións para o acceso e admisión do alumnado ás ensinanzas profesionais de artes plásticas e deseño para o curso correspondente. Publicación no DOG a partir de abril.**

Acceso Directo

Requisitos

Quedarán exentos da realización da proba específica aquelas persoas que cumpran algún dos seguintes requisitos:

a. Estar en posesión dun título de **Técnico ou técnica Superior de Artes Plásticas e Deseño** dunha familia profesional relacionada co ciclo formativo ao que se pretende acceder ou título declarado equivalente.

b. Estar en posesión dalgún dos seguintes títulos:

> **Título de bacharelato**, modalidade de Artes, ou de bacharelato experimental.

> **Título superior de Artes Plásticas ou título superior de Deseño**, nas súas diferentes especialidades, ou títulos declarados equivalentes.

> Título superior de Conservación e Restauración de Bens Culturais, nas súas diferentes especialidades.

> Licenciatura ou grao en Belas Artes.

> Arquitectura ou grao en Arquitectura.

> Enxeñaría técnica en Deseño Industrial ou grao en calquera especialidade de Deseño Industrial.

c. Aqueles que, estando en posesión dos requisitos académicos de acceso acrediten ter **experiencia laboral**, de polo menos un ano, relacionada directamente coas competencias profesionais do ciclo ao que se queira acceder, para o cal presentárase certificación da empresa onde adquiriu a experiencia laboral en que conste a natureza e duración concreta da actividade realizada.

Reserva do 50% das prazas. Criterio de adxudicación: nota media do expediente académico.

Acceso mediante Proba Específica

Requisitos

a. Estar en posesión do título de **bacharelato**, ou equivalente para os efectos académicos*.

b. Estar en posesión dun título de **técnico/a de Formación Profesional** ou dun título de **técnico/a de Artes Plásticas e Deseño**.

c. Estar en posesión dunha **titulación universitaria**.

d. Ter **superado algunha das seguintes probas:**

> Parte común da proba de acceso a ciclos formativos de grao superior de formación profesional.

> Proba de madurez de acceso aos ciclos formativos de grao superior de ensinanzas deportivas.

> Proba de acceso á universidade para maiores de 25 anos.

> Proba de acceso substitutiva do requisito de titulación para as ensinanzas artísticas superiores.

> Proba de acceso substitutiva do requisito de titulación para as ensinanzas profesionais de Artes Plásticas e Deseño de grao superior superada en convocatorias anteriores.

* As persoas aspirantes que teñan pendente algunha materia de bacharelato poderán presentarse á proba específica de acceso, ben que no momento de formalizar a matrícula, deberán acreditar que están en posesión da titulación requirida, e poderán optar á praza solicitada se houberse vacantes.

☑ Non cumpro os requisitos para acceder mediante Proba Específica

... **podoo cursar un Ciclo Superior nunha Escola de Arte?**

☑ Se tes máis de 19 anos, ou os cumpres no ano natural de realización da proba, e non estás en posesión do título de bacharelato, de técnico ou técnica en Formación Profesional ou de técnico ou técnica en Artes Plásticas e Deseño deberás superar a **proba substitutiva de titulación de bacharelato**.

Reserva do 5% das prazas para colectivos específicos

Requisitos

a. Presentar certificado acreditativo de ser **deportista de alto nivel e/ou rendemento**.

b. Presentar certificado acreditativo de **discapacidade de alomenos un 33%**.

Que debo facer se me quero matricular nun Ciclo Formativo de Grao Superior nunha Escola de Arte e Superior de Deseño?

FASE 1.

Publicación da resolución de convocatoria no DOG para presentar a solicitude (acceso, admisión e matrícula)

A resolución de convocatoria fixa a forma e os prazos de inscrición, ademais das datas e horarios das probas e da matrícula.

FASE 2.

Inscrición na web do centro elixido en 1ª opción

Ao realizar a inscrición o aspirante ten que optar por unha única modalidade de acceso.

- Prazas reservadas para optar ao **Acceso Directo**.
- Prazas para optar ao acceso mediante **Proba Específica**.
- Publicación provisional de persoas inscritas.
- Reclamacións á listaxe provisional de persoas inscritas.
- Publicación definitiva de admitidos ás diferentes probas e modalidades de acceso.

FASE 3.

Proba substitutiva do requisito de titulación (de non reunir os requisitos de titulación)

- Publicación das cualificacións provisionais.
- Reclamacións.
- Publicación cualificacións definitivas.

FASE 4.

Proba específica de acceso para Familias Profesionais

- Publicación das cualificacións provisionais.
- Reclamacións
- Publicación cualificacións definitivas.

FASE 5.

Matriculación*

Relación de prazas asignadas, vacantes e lista de agarda.

O alumnado con materias pendentes do Bacharelato deberá acreditar a superación das materias para poder matricularse.

* Non matricularse nos días sinalados, salvo causa xustificada e acreditada documentalmente, implica a renuncia á praza.

As **publicacións** de listaxes de persoas inscritas nas diferentes probas, así como de persoas admitidas, cualificacións, etc. realizaranse na **páxina web da Consellería de Cultura, Educación e Universidade** e nos **taboleiros e webs das sedes das EASD**

Sistema educativo do Marco Europeo de Educación Superior

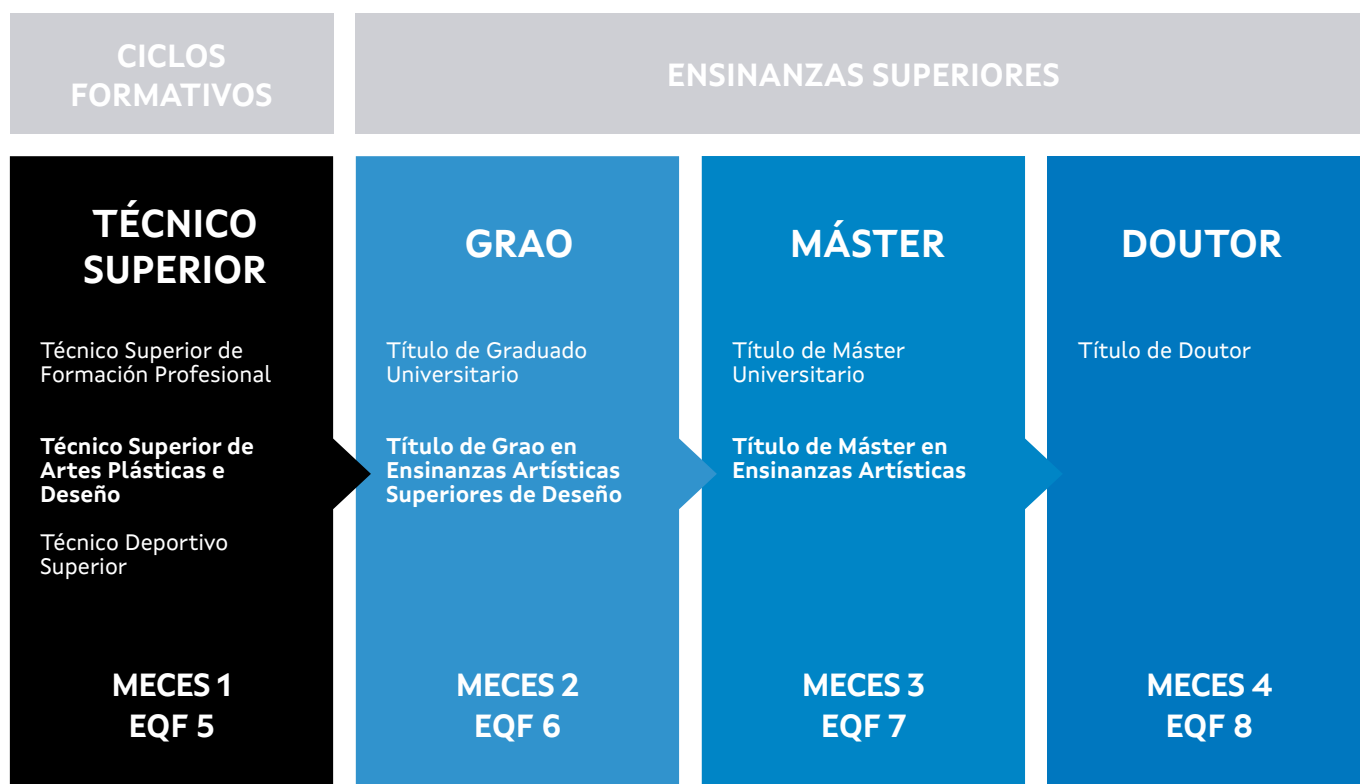

Fotografía



Titulación oficial de Ciclo Formativo de Grao Superior Nivel MECES 1



2 cursos académicos



30 prazas/ curso
2 grupos
15 estudantes/ grupo



Matrícula: de balde



Probas de acceso



Bolsas



NORMATIVA

[Decreto 92/2015, de 11 de junio, polo que se establece o currículo do ciclo formativo de grao superior correspondiente ao título de técnico superior de Artes Plásticas e Deseño en Fotografía.](#)

CAMPO PROFESIONAL

- Fotoxornalista. Cobertura gráfica da información para os diferentes medios de comunicación.
- Fotógrafa/o de reportaxe social. Documentación de actos sociais e retratos.
- Fotógrafa/o publicitaria/o. Traballos para axencias de publicidade, estudos de deseño gráfico e bancos de imaxes.
- Fotógrafa/o de moda. Encargos de deseñadoras/es, fabricantes, distribuidoras/es e revistas de moda.
- Fotógrafa/o de arquitectura e interiorismo. Traballos editoriais, documentación e seguimento de obra.
- Fotógrafa/o artística/o. Realización de obra propia para o circuito comercial da arte.
- Fotógrafa/o de xacementos arqueolóxicos.
- Posproducción fotográfica dixital.
- Técnica/o especialista en laboratorio fotográfico forense.
- Técnica/o especialista de laboratorio fotográfico de conservación e restauración de obras de arte.
- Técnica/o especialista en arquivo fotográfico e banco de imaxes.

PROGRAMA

1º curso	Horas curso	ECTS	2º curso	Horas curso	ECTS
Fundam. da representación e a expresión visual	144	8	Teoría fotográfica	144	8
Teoría da imaxe	72	4	Técnica fotográfica II	144	8
Historia da fotografía	72	4	Proxectos de fotografía II	216	8
Medios informáticos	144	8	Linguaxe e tecnoloxía audiovisual II	144	8
Técnicas fotográfica I	216	10	Formación e orientación laboral	72	4
Proxectos de fotografía I	288	18	Proxecto integrado	50	18
Linguaxe e tecnoloxía audiovisual I	144	8	Formación práctica en empresas, estudos ou talleres	150	6

Horas totais: 2.000 | Créditos ECTS asociados: 120

Técnico Superior de Artes Plásticas e Deseño en

Técnicas Escultóricas



Titulación oficial de Ciclo Formativo de Grao Superior Nivel MECES 1



2 cursos académicos



15 prazas/ curso
1 grupo
15 estudantes/ grupo



Matrícula: de balde



Probas de acceso



Bolsas



FOTO: LAIRA POSE, ALUMNA EASD MESTRE MATEO

NORMATIVA

[DECRETO 101/2017, de 7 de septiembre, por el que se establece el currículo del ciclo formativo de grado superior correspondiente al título de técnico superior de Artes Plásticas y Diseño en Técnicas Escultóricas.](#)

CAMPO PROFESIONAL

- Encargado/a de taller de producción artística de elementos ornamentais, decorativos e escultóricos.
- Realizador/a de obra de elementos escultóricos destinados a funcións ornamentais e decorativas.
- Proxectista de obras destinadas a funcións ornamentais, decorativas e escultóricas.
- Realizador/a de obra de elementos escultóricos destinados á recuperación de patrimonio.
- Ornamentación e rehabilitación en construcións e edificios.
- Creación de escenografías para teatro, cine, televisión...
- Arquitectura efémera en feiras, stands, congresos, centros comerciais...
- Mobiliario urbano.
- Equipamento de parques infantís.
- Xoguetes.
- Elementos de festas populares (máscaras, monicreques...).
- Trofeos deportivos, agasallos de empresa, medallas e placas...

PROGRAMA

1º curso	Horas curso	ECTS	2º curso	Horas curso	ECTS
Debuxo artístico	144	8	Proxectos escultóricos II	216	11
Debuxo técnico	108	6	Taller de pedra	144	7
Volume	216	11	Taller de madeira*	144	7
Historia da escultura	108	6	Taller de metal	144	7
Aplicacións informáticas	108	6	Formación e orientación laboral	72	4
Materiais e tecnoloxía da escultura	72	6	Formación práctica en empresas, estudos e talleres	150	6
Taller de baleirado e moldeado	216	11	Proxecto integrado	50	18
Proxectos escultóricos I	108	6			

Horas totais: 2.000 | Créditos ECTS asociados: 120



XUNTA DE GALICIA

ESCOLA DE ARTE E SUPERIOR DE DESEÑO MESTRE MATEO

easd mestre mateo

Técnico Superior de Artes Plásticas e Deseño en

Xoiaría Artística



Titulación oficial de Ciclo Formativo de Grao Superior Nivel MECES 1



2 cursos académicos



15 prazas/ curso
1 grupo
15 estudantes/ grupo



Matrícula: de balde



Probas de acceso



Bolsas



FOTO: PAULA VÁZQUEZ, ALUMNA EASD MESTRE MATEO

NORMATIVA

[DECRETO 124/2002, do 7 de marzo, polo que se establece o currículo do ciclo formativo de grao superior de artes plásticas e deseño de xoiaría artística, correspondente á familia profesional de xoiaría de arte, así como o acceso ó dito ciclo formativo.](#)

CAMPO PROFESIONAL

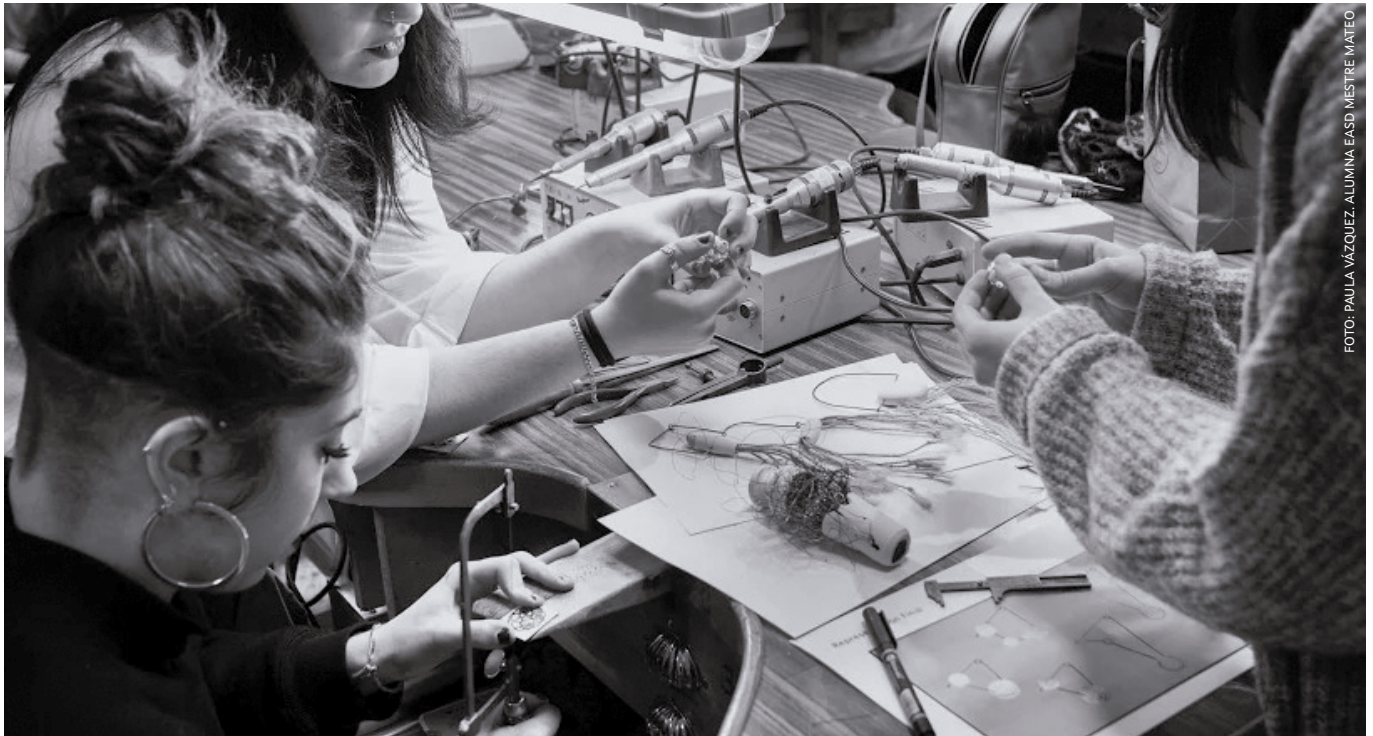
A capacitación profesional dun Técnico Superior en Xoiaría artística inclúe competencias para a proxección artística de pezas de xoiaría; especialistas capaces de desenvolver o seu traballo con coñecemento do proceso de produción e comercialización do produto.

- O Ciclo Superior de Xoiaría Artística inclúe, entre outros, módulos adicados ao modelado en cera e a fundición á cera perdida, ao estudo

da xemoloxía así coma o tratamento de novos materiais.

- En pleno século XXI o técnico en xoiaría artística debe ser un profesional capaz de adaptarse ás novas tendencias do mercado, aos novos materiais e ás últimas correntes en deseño, e iste convértese nuns dos eixes da metodoloxía destas ensinanzas.

PROGRAMA

1º curso	Horas curso	ECTS	2º curso	Horas curso	ECTS
Historia da ourivería, xoiaría e bixutería	95	-	Modelado e maquetismo	95	-
Debuxo artístico e cor	95	-	Taller de xoiaría	420	-
Debuxo técnico	95	-	Xemoloxía	95	-
Proxectos de xoiaría	445	-	Formación e orientación laboral	65	-
Horas de libre disposición	65	-	Proxecto final	135	-
Tecnoloxía e microfundición	165	-	Formación práctica en empresas, estudos ou talleres	105	-

Horas totais: 1.875



+INFO

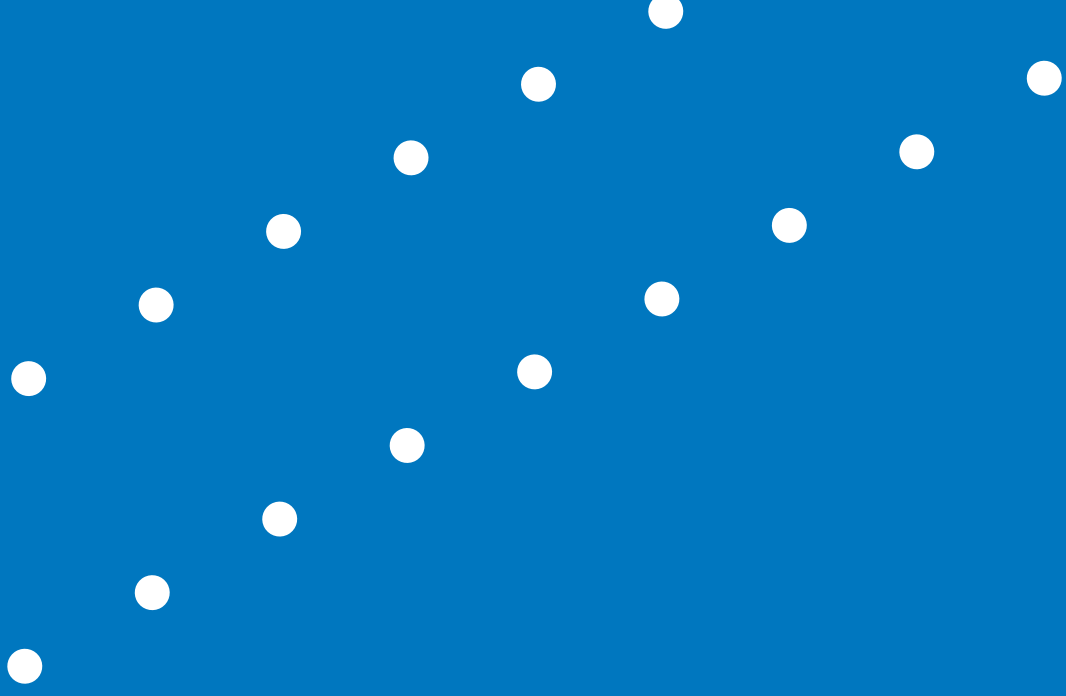

XUNTA
DE GALICIA

ESCOLA DE ARTE
E SUPERIOR DE DESEÑO
MESTRE MATEO

easd
mestre mateo

Rúa Virxe da Cerca, 32
15703 Santiago de Compostela

E-mail escola.arte.mestre.mateo@edu.xunta.es

T 981 587 757

www.easdmestremateo.gal

