



## **Efectos de las Técnicas del Corte**

Las diferentes técnicas de corte y sus acabados son fundamentales para crear estilos únicos y personalizados. Cada herramienta y método ofrece posibilidades distintas para transformar el cabello.

# Tijera de Filo Recto: La Base del Corte

La tijera de filo recto es la herramienta más importante para crear la base del corte. Permite dos formas principales de trabajo que determinan la textura final del cabello.

## Posición Recta con Caída Natural

### Textura Uniforme

Con el cabello en su caída natural, la tijera recta o inclinada crea una textura uniforme y equilibrada, perfecta para cortes clásicos y estructurados.

## Posición con Cabello Proyectado

### Textura Irregular y Movimiento

La tijera en posición recta o inclinada con el cabello proyectado crea una textura irregular, dejando la punta más afinada y con mayor movimiento.

Esta técnica es ideal para añadir dinamismo y ligereza al corte, especialmente en estilos modernos que requieren textura y volumen controlado.



# Técnicas de Acabado con Tijera de Filo Recto

Las técnicas de acabado permiten personalizar cada corte según las necesidades específicas del cliente. Cada método aporta características únicas de textura y movimiento.



## Dentado

Crea una línea quebrada con mayor o menor ángulo



## Punteado

Suaviza las puntas y añade movimiento



## Desfilado

Aligera cabelleras abundantes

# Dentado

El dentado crea una línea quebrada con mayor o menor ángulo, dependiendo de la textura que se quiera conseguir. Esta técnica es perfecta para suavizar líneas duras y crear transiciones naturales.

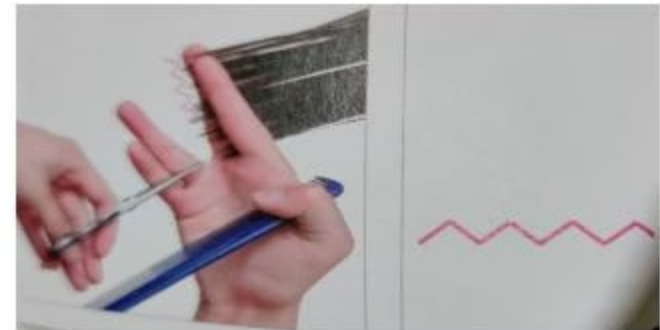

# Punteado

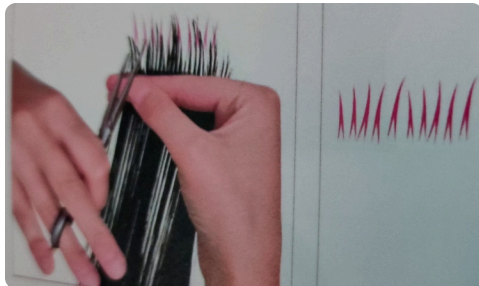

Con la tijera semiabierta, cortar los cabellos deslizando la tijera hacia las puntas mientras se cierra ligeramente. Permite suavizar las puntas y añade mucho movimiento al conjunto del corte, creando un acabado natural y dinámico.

# Desfilado

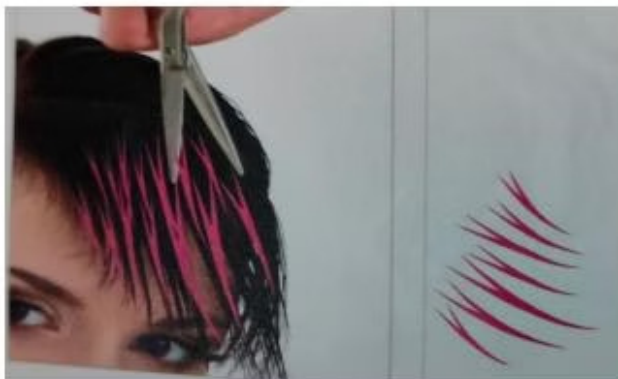

Se desliza la tijera abierta por la mecha. El mayor o menor vaciado se controla con la intensidad y cantidad de repeticiones que se realicen.

Muy adecuada para cabellos abundantes, aligeran y dan un acabado más suave. Esta técnica es fundamental para eliminar peso sin perder longitud significativa.



# Técnicas de Acabado con Tijera de Entresacar

Se utiliza generalmente para eliminar una parte del cabello sin perder longitud. Según donde se realice el corte se conseguirán diferentes efectos de vaciado.

## Cerca de la Raíz

Proporciona volumen, los cabellos cortos hacen de soporte de los largos

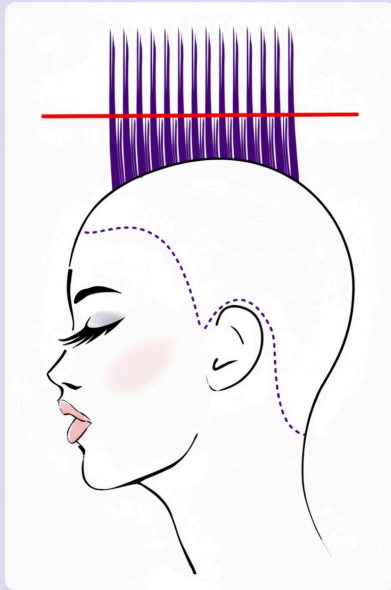

## En la Zona Media

Se crea un volumen moderado y se consigue un ligero movimiento del cabello



## En las Puntas

Ideal para crear movimiento, especialmente en cabellos con mucho peso



HERRAMIENTA AVANZADA

# Técnica de Corte con Navaja

La navaja tiene la capacidad de crear desigualdades dentro de una misma mecha, realizando un desfilado. Aporta textura al cabello produciendo un mayor desfilado.

Se utiliza en cabello mojado para que se deslice suavemente sin dar tirones. La navaja es una herramienta versátil que permite crear algunos efectos imposibles de lograr con tijera.



# Navaja: Ángulo de 90°



**Ángulo de 90°** con respecto al cabello. Desfilado profundo. Entra con mucha facilidad, arrastra gran cantidad de cabello.

Se hace desde la raíz, efecto de entresacado.

# Navaja: Ángulo de 45°

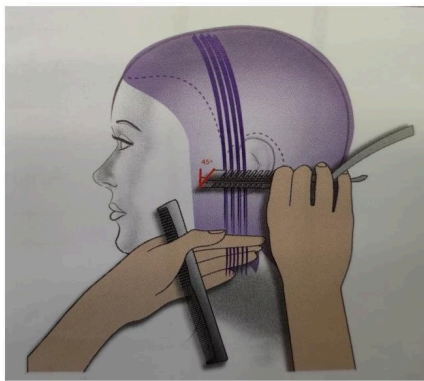

## Desfilado Moderado

Ángulo de 45° con respecto al cabello. El corte es más superficial que a 90°, se realiza en medios y puntas.

Esta técnica permite un control preciso del desfilado, ideal para crear movimiento sin eliminar demasiado volumen. Es perfecta para acabados naturales y texturizados.

# Navaja: Ángulo de 10°

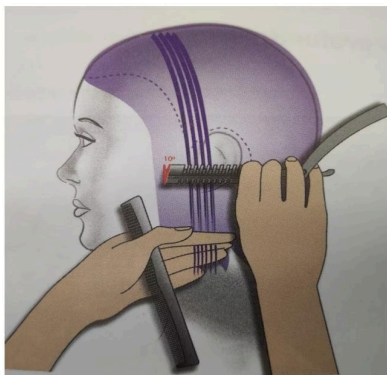

**Ángulo de 10°** con respecto al cabello.

Raspado. Respeta la longitud del cabello afinando las puntas y suavizando la unión entre capas.

# Técnicas de Personalización con Navaja



## Desfilado con Desplazamiento

Deslizando la navaja a lo largo del cabello con mayor o menor inclinación dependiendo del efecto que queramos conseguir



## Desfilado con Movimiento Giratorio

Se gira el peine y la navaja la vez, describiendo un círculo sobre el cabello. Es una técnica muy visual y ayuda a conseguir un efecto unificado de los distintos largos del cabello. Da movimiento a las puntas y aporta un volumen

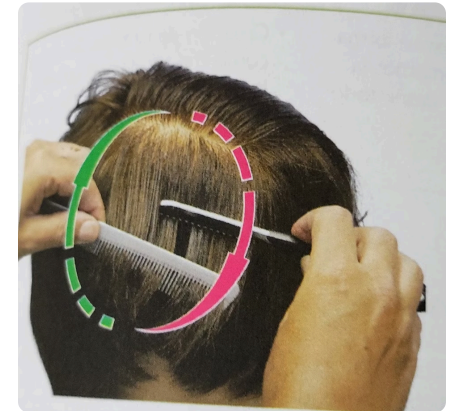



# Técnica de Corte con Maquinilla

Asociada con la peluquería masculina. **En la peluquería femenina nos ayudará sobre todo a personalizar el corte.** Dependiendo del resultado deseado, se puede usar sola o combinada con el peine de corte o los dedos.

1

## A Mano Alzada

En nucas muy cortas se utiliza directamente sobre la piel, también en diseño de líneas



2

## Degradado

Permite pulir y definir cortes con mucha definición en patillas y nuca



3

## Hair-Tattoo o creaciones fantasía

Se realizan con la maquinilla más pequeña, denominada de contornos o detalles, permite mayor margen de maniobra.



# Otras Técnicas de Corte Profesional



## Tijera sobre Peine

Fundamental para lograr un rebajado uniforme en estilos muy cortos. Se coloca la tijera detrás del peine subiendo desde la nuca hacia coronilla horizontalmente.

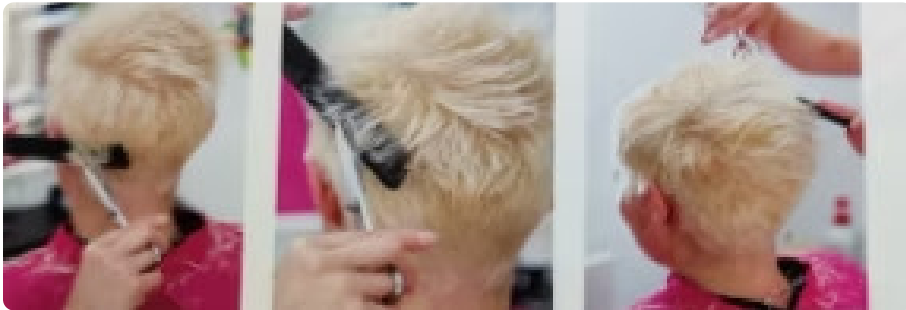

## Desfilado sobre Cabello Retorcido

Separando mechones y retorciéndolos sobre sí mismos, se desfilan con tijera o navaja. No se debe realizar cerca de la raíz a no ser que se deseen resultados muy plumados.

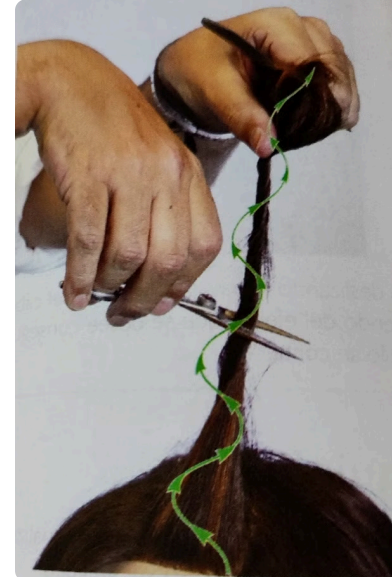

# Técnicas Coordinadas: Color y Corte

## Sinergia Profesional

El corte de cabello también se personaliza utilizando otras técnicas, como el color, que nos puede ayudar a crear estilos y efectos ópticos sorprendentes.

El color puede dar mayor fuerza a una línea de corte y marcar su estilo. Color y corte son técnicas profesionales indispensables a la hora de obtener resultados creativos, favorecedores y muy personales.

