

PROXECTOS DE MOBILIDADE IES FERNANDO BLANCO

ADVENTURE
WAITING

AROUND THE
WORLD



CURSO 2025-26





Que son os proxectos de mobilidade do Erasmus+?



AWESOME WORDS

“...unha educación e formación de gran calidade e inclusivas, así como a aprendizaxe informal e non formal, equipan aos mozos e participantes de todas as idades coas cualificacións e capacidades necesarias para unha participación significativa nunha sociedade democrática, o entendemento intercultural e para xestionar con éxito a transición cara ao mercado laboral”.

Guía do Programa Erasmus+



UN POUCO DE HISTORIA!



Erasmus+

Enriqueciendo vidas, abriendo mentes.

O programa "Erasmus" (European Region Action Scheme form the Mobility od University Students) foi establecido orixinalmente pola Unión Europea en **1987**. O seu obxectivo era promover a cooperación entre **universidades e institucións de educación superior** en toda Europa o que implicaba a creación dun **sistema organizado e integrado** de intercambio de estudiantado transfronterizo. Co tempo o programa ampliouse e **agora** inclúe tamén a estudantes e persoal de **educación obrigatoria, bacheralato e FP**, e coñecese como **Erasmus+**.



Que é ERASMUS+

Erasmus+ é o programa da UE nos ámbitos da educación, a formación, a mocidade e o deporte para o **período 2021-2027**.

Características:

- **Orzamento** estimado **26.200 millóns €**.
- **Prioridades:** inclusión social, transición ecolóxica e dixital e o fomento da participación das persoas mozas na vida democrática.
- **Ofrece** oportunidades de **movilidade e cooperación** en: Educación superior (CS FP e Universidade), FP básica e GM, Educación escolar (incluso infantil), educación de adultos, xuventude e deportes



OBXETIVOS ERASMUS+



OBXETIVO XERAL

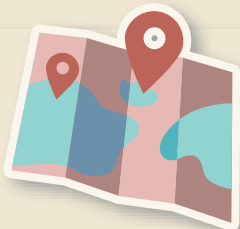

Apoiar, a través da **aprendizaxe permanente**, o desenvolvemento educativo, profesional e persoal das persoas nos **ámbitos da educación, a formación, a mocidade e o deporte**, dentro de Europa e fóra do seu territorio, a fin de contribuír ao **crecemento sostible**, ao **emprego de calidade** e á **cohesión social**, ademais da impulsar a **innovación** e a fortalecer a **identidade europea** e a **ciudadanía activa**.

OBXETIVOS ESPECÍFICOS

PROMOVER A MOBILIDADE

- para a **aprendizaxe** das **persoas** e os colectivos, así como a cooperación, a calidade, a inclusión e a equidade, a excelencia, a creatividade e a innovación a nivel das organizacións e as políticas **no ámbito da educación e a formación**;
- para a **aprendizaxe non formal e informal** e a **participación activa** entre a mocidade, así como a cooperación, a calidade, a inclusión, a creatividade e a innovación a nivel das organizacións e das políticas na esfera **da mocidade**;
- para a **aprendizaxe** do persoal do **ámbito deportivo**, así como a cooperación, a calidade, a inclusión, a creatividade e a innovación a nivel das organizacións deportivas e as políticas de deporte.

ESTRUCTURA DO PROGRAMA ERASMUS+



ACCIÓN CHAVE

1

MOBILIDADE DE
PERSOAS

ACCIÓN CHAVE

2

COOPERACIÓN ENTRE
ORGANIZACIÓNS E
INSTITUCIÓNS

ACCIÓN CHAVE

3

RESPALDO AO
DESENVOLVEMENTO
DE POLITICAS E Á
COOPERACIÓN



**Acciones Jean
Monnet**

UN PROXECTO PARA CADA NECESIDADE!

ACCIÓN CHAVE 1

- KA122-ADU,KA122-VET,KA122-SCH (sen acreditación, proxecto de 18 meses de duración, ao rematar hai que volver solicitar novo proxecto)
- KA120-ADU, KA120-VET,KA120-SCH, (acreditación de organización educativas para obter a carta Erasmus e dispor de un periodo mais longo de financiación sen presentar proxecto, so solicitude anual de financiación. Teñen prioridade de financiación)
- KA121-SCH,KA121-VET,KA121-SCH (proxectos acreditados KA120)
- KA130-HED (Acreditación para Educación Superior)
- KA131-HED (proxectos acreditados KA130)
- KA150-YOU (acreditación para asociacións xuveniles)
- KA152-YOU Esta acción apoia a organizacións e grupos de mozos para levar a cabo intercambios xuvenís, aprender fóra do seu sistema educativo formal.
- KA153-YOU Esta acción apoia ás organizacións para levar a cabo proxectos de mobilidade de traballadores xuvenís
- KA154-YOU para organizacións e grupos de mozos promotores de actividades de participación xuvenil, para fomentar a participación dos mozos na vida democrática de Europa.
- KA155-YOU para organizacións e grupos informais xuveniles con proxectos destinados á mocidade (18 e 21 anos) con menos oportunidades, viaxando por Europa en tren ou outros modos de transporte cando sexa necesario. (DiscoverEU)
- KA182-SPO: apoia a mobilidade de aprendizaxe dos adestradores e outro persoal deportivo das organizacións deportivas de base.



Erasmus+
2021-2027
enriqueciendo vidas, abriendo mentes

PROXECTOS ERASMUS PROPIOS DO CENTRO E DE CONSORCIO



01

KA-122VET

Formación profesional Básica e Grado Medio

02

KA-121VET (APAGA)

Formación profesional Básica e Grado Medio (só automoción)

03

KA-131HED

Formación profesional Grado Superior

04

KA-121SCH (CFR-Coruña)

ESO e bacherato (so profesorado)





01

KA-122-VET

Formación profesional
Básica e Grado Medio (para
estudiantes e persoal)



**NEXT
DESTINATION**



PROXECTO KA122-VET



**PROXECTO
PROPIO DO
CENTRO**

PRESUPOSTO

82.917,00€

DURACIÓN

18 meses



DESGLOSE DO PRESUPOSTO

MOBILIDADES

39.962,00€

Mobilidade en grupo de estudantes de FP (18 alumnas/os, 4 docentes, 15 días)

39.911,00€

Mobilidades de longa duración de estudantes de FP (7 alumnas/os-90 días, 2 acompañantes-5días)

2.944,00€

Aprendizaxe por observación-
Mobilidade de persoal do centro (2 persoas, 5 días)

6.100

Apoio organizativo (100€ para
acolliada de docentes e
educadores en formación de
outros países: 1 docente, 10 días)

PROJECT KA122-VET

Quen pode participar?

- Alumnado que cursa ou cursou no último ano formación Profesional Básica ou de Grado Medio de calquera das familias profesionais que se imparten no centro
- Persoal do centro que imparta docencia en FP básica ou GM
- Persoal da equipa directiva ou de administración e servizos do centro

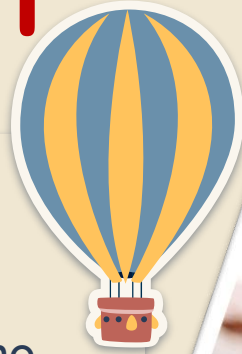

En que consiste o proxecto KA122-VET



Opcións para o alumnado

Para o alumnado:

- Mobilidades de corta duración < 1 mes individual ou en grupos, sempre acompañado por docentes
- Mobilidades individuais de longa duración, de 3 meses, para realizar as prácticas laborais en empresas

Opción para o persoal

Para persoal do centro:

- Job-shadowing ou aprendizaxe por observación 5 días+2 viaxe



APOIO ECONÓMICO AS MOBILIDADES

Viajes	<p>Contribución a los gastos de viaje de los participantes, incluidos los acompañantes, desde su lugar de origen hasta el lugar donde se desarrolle la actividad (ida y vuelta).</p> <p>En desplazamientos inferiores a 500 km, los participantes viajarán, por regla general, con medios de transporte de bajas emisiones.</p> <p>Mecanismo de financiación: contribución a los costes unitarios.</p> <p>Regla de asignación: en función de la distancia del desplazamiento y el número de participantes y acompañantes.</p> <p>El solicitante debe indicar la distancia aérea entre el lugar de origen y el lugar de realización de la actividad⁸⁷ utilizando la calculadora de distancias propuesta por la Comisión Europea⁸⁸.</p>	Distancia	Desplazamiento ecológico	Desplazamiento no ecológico
		10 – 99 km	56 EUR	28 EUR
		100 – 499 km	285 EUR	211 EUR
		500 – 1 999 km	417 EUR	309 EUR
		2 000 – 2 999 km	535 EUR	395 EUR
		3 000 – 3 999 km	785 EUR	580 EUR
		4 000 – 7 999 km	1 188 EUR	1 188 EUR
		Igual o superior a 8 000 km	1 735 EUR	1 735 EUR

<https://erasmus-plus.ec.europa.eu/es/resources-and-tools/distance-calculator>

APOYO ECONÓMICO A LAS MOBILIDADES

Apoyo individual	<p>Costes de estancia para los participantes y los acompañantes⁸⁹ durante la actividad.</p> <p>En caso necesario, el tiempo de viaje anterior y posterior a la actividad computa para los costes de estancia, con un máximo de dos días de viaje para los participantes y acompañantes que reciban una subvención de desplazamiento no ecológico y un máximo de seis días en caso de que reciban una subvención de desplazamiento ecológico.</p>	Categoría de participantes	Grupo de países 1	Grupo de países 2	Grupo de países 3
		Personal	107-191 EUR	95-169 EUR	84-148 EUR
		Estudiantes de EFP	48-127 EUR	41-110 EUR	36-93 EUR
		Estas cuantías son los intervalos admisibles de los importes de base por día de actividad. Dentro de estos			

Grupo 1 Países con costes de vida superiores	Alemania, Austria, Bélgica, Dinamarca, Finlandia, Francia, Irlanda, Islandia, Italia, Liechtenstein, Luxemburgo, Noruega, Países Bajos y Suecia. Terceros países no asociados al Programa de las regiones 13 y 14.
Grupo 2 Países con costes de vida medios	Chipre, Chequia, Eslovaquia, Eslovenia, España, Estonia, Grecia, Letonia, Malta, Portugal.
Grupo 3 Países con costes de vida inferiores	Bulgaria, Croacia, Hungría, Lituania, Macedonia del Norte, Polonia, Rumanía, Serbia, Turquía.

QUE FACER PARA BENEFICIARME DUNHA MOBILIDADE ERASMUS?



ENVIAR SOLICITUDE

A través da aula virtual, mediante enlace accedese á plataforma de solicitude (enquisa)

PERSONAL:

<https://ec.europa.eu/eusurvey/runner/72cc4736-d774-0efd-2c8c-85b98100a8bc>

ESTUDIANTES:

<https://ec.europa.eu/eusurvey/runner/b693d6ab-a849-8959-a287-1568a052b47d>

PROCESO SELECTIVO

Se o número de solicitudes é superior ao número de mobilidades convocadas, para seleccionar as persoas interesadas aplicaranse os criterios de selección que poden consultarse na aula virtual

ASINAR CONVENIO E O ACORDO DE APRENDIZAXE (AAF)

No convenio especificase as condicións para recibir o apoio económico (pagos e OLS) e no AAF establece o programa de mobilidade

AULA VIRTUAL:

<https://centros.edu.xunta.gal/iesfernandoblanco/aulavirtual/course/view.php?id=930>

The screenshot shows the header of the application form with logos for XUNTA DE GALICIA, INSTITUTO GALIÉS DE INVESTIGACIÓN E INNOVACIÓN TECNOLÓXICA, and the European Union. The title is 'MOBILIDADE ERASMUS+ PARA PERFILES DE GRADUADOS EN CICLOS DE GRADUACIÓN SUPERIOR'. Below the title, it specifies the project 'PROXECTO 2023-1-ES01-KA131-HED-000120361' and the subject 'PROCESO DE CRITERIOS PARA A SELECCIÓN DO PROFESORADO PARA PARTICIPAR NO PROGRAMA EUROPEO'. The form includes sections for 'Objetivo da convocatoria', 'Requisitos de participación e obrigações', and 'Que obrigações ten a persoa seleccionada?'. At the bottom, there are logos for Erasmus+ and the organizing institution, IES FERNANDO BLANCO.



02

KA-121-VET (APAGA)

Formación profesional Básica e de Grado Medio (so para estudantes e profesorado da Familia de Transporte e Mantemento de Vehículos*)

**PROXECTO
KA121-VET
(APAGA)**



**PROXECTO A
través de
CONSORCIO con
APAGA**

PRESUPOSTO
Depende da cantidade de
centros solicitantes
adheridos ao consorcio
(aprox 20 centros) 224.000€

VANTAXE
Aportación de socios
(Centros de formación
e centros de traballo en
outros países)

ABOUT KA121-VET (APAGA)

Este proxecto de mobilidade é realizado a través dun consorcio coa ASOCIACIÓN DE PROFESORES DE AUTOMOCIÓN DE GALICIA, e polo tanto so pode participar alumnado e docentes da familia de AUTOMOCIÓN, así como tamén persoal directivo, administrativo e de servizos do centro



Transporte y
Mantenimiento
de Vehículos

proxecto KA121-VET (APAGA)



Opcións para alumnado

- Participación en concursos de competencias tipo Skills: 1 ou 2 alumnas/os acompañados de titor/a
- Mobilidades de corta duración < 1 mes individual ou en grupos, sempre acompañado por docentes
- Mobilidades individuais de longa duración, de 3 meses, para realizar as prácticas laborais

Opcións para o persoal

- Job-shadowing ou aprendizaxe por observación 5 días + 2 viaxe



APOIO ECONÓMICO AS MOBILIDADES

Viajes	<p>Contribución a los gastos de viaje de los participantes, incluidos los acompañantes, desde su lugar de origen hasta el lugar donde se desarrolle la actividad (ida y vuelta).</p> <p>En desplazamientos inferiores a 500 km, los participantes viajarán, por regla general, con medios de transporte de bajas emisiones.</p> <p>Mecanismo de financiación: contribución a los costes unitarios.</p> <p>Regla de asignación: en función de la distancia del desplazamiento y el número de participantes y acompañantes.</p> <p>El solicitante debe indicar la distancia aérea entre el lugar de origen y el lugar de realización de la actividad⁸⁷ utilizando la calculadora de distancias propuesta por la Comisión Europea⁸⁸.</p>	Distancia	Desplazamiento ecológico	Desplazamiento no ecológico
		10 – 99 km	56 EUR	28 EUR
		100 – 499 km	285 EUR	211 EUR
		500 – 1 999 km	417 EUR	309 EUR
		2 000 – 2 999 km	535 EUR	395 EUR
		3 000 – 3 999 km	785 EUR	580 EUR
		4 000 – 7 999 km	1 188 EUR	1 188 EUR
		Igual o superior a 8 000 km	1 735 EUR	1 735 EUR

<https://erasmus-plus.ec.europa.eu/es/resources-and-tools/distance-calculator>

APOYO ECONÓMICO A LAS MOBILIDADES

Apoyo individual	<p>Costes de estancia para los participantes y los acompañantes⁸⁹ durante la actividad.</p> <p>En caso necesario, el tiempo de viaje anterior y posterior a la actividad computa para los costes de estancia, con un máximo de dos días de viaje para los participantes y acompañantes que reciban una subvención de desplazamiento no ecológico y un máximo de seis días en caso de que reciban una subvención de desplazamiento ecológico.</p>	Categoría de participantes	Grupo de países 1	Grupo de países 2	Grupo de países 3
		Personal	107-191 EUR	95-169 EUR	84-148 EUR
		Estudiantes de EFP	48-127 EUR	41-110 EUR	36-93 EUR
		Estas cuantías son los intervalos admisibles de los importes de base por día de actividad. Dentro de estos			

Grupo 1 Países con costes de vida superiores	Alemania, Austria, Bélgica, Dinamarca, Finlandia, Francia, Irlanda, Islandia, Italia, Liechtenstein, Luxemburgo, Noruega, Países Bajos y Suecia. Terceros países no asociados al Programa de las regiones 13 y 14.
Grupo 2 Países con costes de vida medios	Chipre, Chequia, Eslovaquia, Eslovenia, España, Estonia, Grecia, Letonia, Malta, Portugal.
Grupo 3 Países con costes de vida inferiores	Bulgaria, Croacia, Hungría, Lituania, Macedonia del Norte, Polonia, Rumanía, Serbia, Turquía.

QUE FACER PARA BENEFICIARME DUNHA MOBILIDADE ERASMUS?



ENVIAR SOLICITUDE

A través da aula virtual. Mediante un enlace na aula virtual accedese á plataforma para cumplimentar a solicitude

PROCESO SELECTIVO

Se o número de solicitudes é superior ao número de mobilidades convocadas, para seleccionar as persoas interesadas aplicaranse os criterios de selección que poden consultarse na aula virtual

ASINAR CONVENIO E O ACORDO DE APRENDIZAXE (AAF)

No convenio especificase as condicións para recibir o apoio económico (pagos e OLS) e no AAF establece o programa de mobilidade

INFORMACIÓN DE LOS CANDIDATOS

Nombre y apellidos: _____
 DNI: _____
 Fecha de nacimiento: _____
 Dirección completa con código postal: _____
 Edificios de contacto: _____
 Centro de destino: _____
 Nº de cuenta: _____
 Persona de contacto (familiar), con teléfono de contacto: _____
 Comentarios del alumno: _____
 Centro educativo donde está realizando el ciclo formativo o lo ha realizado: _____
 ¿Qué formación recibiste o que está recibiendo? _____
 Valoración de la experiencia en el proceso de selección: _____
 ¿Es un alumno de inclusión?

País de destino

Francia	<input type="checkbox"/>
Irlanda	<input type="checkbox"/>
Italia	<input type="checkbox"/>
Portugal	<input type="checkbox"/>
Spain	<input type="checkbox"/>
Reino Unido	<input type="checkbox"/>
Rusia	<input type="checkbox"/>

ERASMUS+ APASO

CONVENIO DE MOVILIDAD ERASMUS+

PROFESORADO: _____

PROFESORADO	FAMILIA PROFESIONAL	ANTIGÜEDAD	ANTIGÜEDAD CUERPO DOCENTE	FORMACIÓN ACADÉMICA	PREFERENCIA DESTINO	PUNTO TOTAL
	1º año	1º año				
	2º año	2º año				
	3º año	3º año				
	4º año	4º año				
	5º año	5º año				

RESULTADO PROCESO SELECCIÓN ALUMNOS DESTINO: ESPAÑA (Módulo 2) 21 noviembre 2022

ALUMNO	GRUPO	1º año	2º año	3º año	4º año	5º año	TOTAL	RESULTADO

CONDICIONES DE MOVILIDAD ERASMUS+

1. Beneficiarios: Alumnos de 1º curso de los ciclos formativos que estén cursando el 2º semestre.
2. Destinos: España (Módulo 2).
3. Duración: 10 semanas.
4. Fecha de inicio: 1 de septiembre de 2023.
5. Fecha de finalización: 31 de agosto de 2024.
6. Modalidad: Presencial.
7. Idioma: Inglés.
8. Tipo de movilidad: Formación profesional.
9. Tipo de movilidad: Formación profesional.
10. Tipo de movilidad: Formación profesional.
11. Tipo de movilidad: Formación profesional.
12. Tipo de movilidad: Formación profesional.
13. Tipo de movilidad: Formación profesional.
14. Tipo de movilidad: Formación profesional.
15. Tipo de movilidad: Formación profesional.
16. Tipo de movilidad: Formación profesional.
17. Tipo de movilidad: Formación profesional.
18. Tipo de movilidad: Formación profesional.
19. Tipo de movilidad: Formación profesional.
20. Tipo de movilidad: Formación profesional.

<https://centros.edu.xunta.gal/iesfernandoblanco/aulavirtual/course/view.php?id=932>

03

KA131-HED

Educación superior: Ciclos superiores de FP

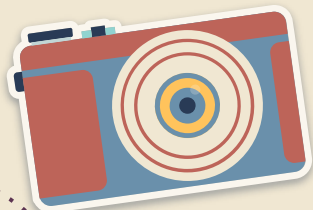

A PICTURE ALWAYS REINFORCES THE CONCEPT

Visita a un centro de formación en Brescia-Italia a través dunha mobilidade do proxecto KA131-HED



PROXECTO KA131-HED

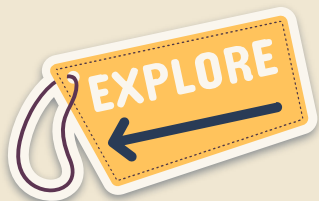

**PROXECTO
PROPIO con
acreditación**

PRESUPOSTO
3.493,00€

DURACIÓN
26 meses
ate 31/07/2027



DESGLOSE DO PRESUPOSTO

MOBILIDADES

1.734,00€

Mobilidades de longa duración
de estudantes de FP CS (1
alumnas/alumnos-90 días)

959,00€

Aprendizaxe por observación-
Mobilidade de persoal do
centro (1 persoa, 5 días)

800,00€

Apoio organizativo á
mobilidade

PROJECT KA131-HED



Quen pode participar?

- Alumnado que cursa ou cursou no último curso formación Profesional de **Grado superior** de calquera das familias profesionais que se imparten no centro
- Persoal do centro que imparta docencia en FP Grado Superior
- Persoal do equipo directivo ou de administración ou servizos



En que consiste o proxecto **KA131-HED**

Opcións para o alumnado

Para o alumnado:

- Mobilidades individuais de longa duración, de 3 meses, para realizar as practicas laborais

Opción para o persoal

Para persoal do centro:

- Job-shadowing ou aprendizaxe por observación 5 días+2 viaxe

APOIO ECONÓMICO AS MOBILIDADES

Ayudas de viaje: estudiantes y personal

 Distancias ¹	 En caso de viaje ecológico	 En caso de viaje no ecológico
Entre 10 y 99 km:	56 EUR por participante	28 EUR por participante
Entre 100 y 499 km:	285 EUR por participante	211 EUR por participante
Entre 500 y 1 999 km:	417 EUR por participante	309 EUR por participante
Entre 2 000 y 2 999 km:	535 EUR por participante	395 EUR por participante
Entre 3 000 y 3 999 km:	785 EUR por participante	580 EUR por participante
Entre 4 000 y 7 999 km:	1188 EUR por participante	1188 EUR por participante
8 000 km o más:	1735 EUR por participante	1735 EUR por participante





¹ Calculadora de distancias disponible en https://ec.europa.eu/programmes/erasmus-plus/resources/distance-calculator_es

 ¿QUIÉN PUEDE PERCIBIR CADA AYUDA?	Ayuda de viaje	Máx. 2 días adicionales de ayuda individual para viaje no ecológico	Máx. 6 días adicionales de ayuda individual para viaje ecológico ²
Estudiantes y personal	✓	✓	✓

² Viaje ecológico se define como aquel que utiliza medios de transporte con bajas emisiones en el tramo principal del trayecto, por ejemplo, el autobús, el ferrocarril o el automóvil compartido.

APOIO ECONÓMICO AS MOBILIDADES

Ayudas individuales: Movilidades físicas de estudiantes de larga duración (2 a 12 meses)

		IMPORTE BASE	AYUDAS ADICIONALES	
		ESTUDIOS	PRÁCTICAS	MENOS OPORTUNIDADES*
 Grupo 1 Países con costes de vida más altos	Países de la UE y asociados al programa: Alemania, Austria, Bélgica, Dinamarca, Finlandia, Francia, Irlanda, Islandia, Italia, Liechtenstein, Luxemburgo, Noruega, Países Bajos, Suecia.	entre 350-674 €/mes	+150 €/mes	+250 €/mes
	Países no asociados al programa de las regiones 13 y 14: Andorra, Estado de la Ciudad del Vaticano, Mónaco, San Marino, Islas Feroe, Reino Unido, Suiza.			
 Grupo 2 Países con costes de vida medios	Países de la UE y asociados al programa: Chequia, Chipre, Eslovaquia, Eslovenia, España, Estonia, Grecia, Letonia, Malta, Portugal.	entre 300-606 €/mes	+150 €/mes	+250 €/mes
	Países de la UE y asociados al programa: Bulgaria, Croacia, Hungría, Lituania, Macedonia del Norte, Polonia, Rumanía, Serbia, Turquía.			
 Grupo 3 Países con costes de vida más bajos	Países de la UE y asociados al programa: Bulgaria, Croacia, Hungría, Lituania, Macedonia del Norte, Polonia, Rumanía, Serbia, Turquía.	entre 250-550 €/mes	+150 €/mes	+250 €/mes
	Países de la UE y asociados al programa: Bulgaria, Croacia, Hungría, Lituania, Macedonia del Norte, Polonia, Rumanía, Serbia, Turquía.			
 Estudiantes de Canarias hacia países del grupo 1, 2 y 3		786 €/mes	+150 €/mes	no procede
 Países no asociados al programa de las regiones 1 a 12		700 €/mes	no procede	+250 €/mes

* Para encontrar más información sobre los estudiantes con menos oportunidades en la página 4 de este documento.

APOIO ECONÓMICO AS MOBILIDADES

Ayudas individuales: Movilidades físicas de **personal** (hasta 60 días)

		HASTA EL DÍA 14	DEL DÍA 15 AL 60
 Grupo 1 Países con costes de vida más altos	Países de la UE y asociados al programa: Alemania, Austria, Bélgica, Dinamarca, Finlandia, Francia Irlanda, Islandia, Italia, Liechtenstein, Luxemburgo, Noruega, Países Bajos, Suecia. Países no asociados al programa de las regiones 13 y 14: Andorra, Estado de la Ciudad del Vaticano, Mónaco, San Marino, Islas Feroe, Reino Unido, Suiza.	entre 120-190 €/día	70% del importe
 Grupo 2 Países con costes de vida medios	Países de la UE y asociados al programa: Chequia, Chipre, Eslovaquia, Eslovenia, España, Estonia, Grecia, Letonia, Malta, Portugal.	entre 105-170 €/día	70% del importe
 Grupo 3 Países con costes de vida más bajos	Países de la UE y asociados al programa: Bulgaria, Croacia, Hungría, Lituania, Macedonia del Norte, Polonia, Rumanía, Serbia, Turquía.	entre 90-148 €/día	70% del importe
 Países no asociados al programa de las regiones 1 a 12		190 €/día	70% del importe

QUE FACER PARA BENEFICIARME DUNHA MOBILIDADE ERASMUS?



ENVIAR SOLICITUDE

A través da aula virtual mediante enlace accedese á plataforma de solicitude

PROCESO SELECTIVO

Se o número de solicitudes é superior ao número de mobilidades convocadas para seleccionar as persoas interesadas aplicaranse os criterios de selección que poden consultarse na aula virtual

ASINAR CONVENIO E O ACORDO DE APRENDIZAXE (AAF)

No convenio especificase as condicións para recibir o apoio económico (pagos e OLS) e no AAF establececese o programa de mobilidade

<https://centros.edu.xunta.gal/iesfernandoblanco/aula-virtual/course/view.php?id=931>



XESTIÓN DAS MOBILIDADES



Proceso



1. Convocatoria de participación

Lanzamento da convocatoria no 1º trimestre do curso e pecharase no 2º trimestre. As persoas interesadas deberán cubrir un cuestionario



2. Selección de participantes

A selección de participantes realizase conforme aos criterios de selección, nos prazos establecidos na convocatoria



3. Preparación da mobilidade

Contactos co socio no país acollida (para acordar datas e programa da visita)

Reserva do viaxe e aloxamento e contratación do seguro.

Preparación lingüística en liña OLS.

Preparación documental: convenio e acordo de aprendizaxe



4. Realización de mobilidade

Realízase a mobilidade segundo o programa previamente acordado. Necesario traer asinado o Acordo de Aprendizaxe por parte da socia de acollida.

Tomar notas e fotografías para realizar presentación e compartir experiencia



5. Despois da mobilidade

Realización da enquisa de valoración da mobilidade

Explicación da experiencia

Incorporación á práctica docente de novas metodoloxías, procesos e/ou sistemas de organización, etc.

Acreditación Europass



PREPARACIÓN DA MOBILIDADE

ASINAR

CONVENIO E AFF

Asinar convenio entre a persoa beneficiaria e o representante legal do centro de envío e o Acordo de aprendizaxe

OLS (apoio

lingüístico en liña)

Probas de avaliación de idioma e preparación de idioma e preparación cultural para realizar a mobilidade

01

02

04

03

PROGRAMAR

ACTIVIDADES (so para persoal)

Contactar co centro de acollida para programar as actividades, se non se fixo antes

CONTRATAR MEDIO DE TRANSPORTE, HOSPEDAXE E SEGURO

Conservar copia de facturas ou reservas de transporte e hospedaxe (Hai que subilar a aula virtual)

ESSENTIAL KIT



PASSPORT&ID

Recomendable levar os 2 documentos: DNI e pasaporte

Programa de actividades

- Para Pèrsol: Actividades prestablecida co centro de acollida.
- Para Pèrsol e alumnado: Importante recoller notas e fotografías para elaborar informe presentación

AAF

O acordo de apredizaxe debe ser asinado pola responsable no centro de acollida



DESPOIS DA MOBILIDADE

COMPARTIR A EXPERIENCIA

Realizar unha presentación con fotografías ou documento audiovisual sobre a experiencia de mobilidade



REALIZAR ENQUISA

É obrigatoria a realización da enquisa UE Survey

SUBIR Á AULA VIRTUAL

- AAF asinado pola entidade de acollida.
- Presentación con fotografías ou documento audiovisual
- O alumnado de prácticas deberá entregar tamén a documentación: fichas de actividades, plan individualizado e programa formativo asinado pola empresa

ACREDITACIÓN DA MOBILIDADE

O Centro Educativo acreditará a mobilidade mediante o documento:

- Documento **EUROPASS Mobility**

E para o alumnado que realice formación ou practicas a través dos proxectos de mobilidade acreditará a superación das Uds do módulo correspondente /ou o modulos de FCT

- **Suplementos EUROPASS** ao título



THANK YOU!



Does anyone have any questions?

erasmusplus.ies.fernando.blanco@edu.xunta.gal



CREDITS: This presentation template was created by Slidesgo, including icons by Flaticon, and infographics & images by Freepik