

Estudiantes

Aprende
Viajando

París

Del 22 al 26 de Marzo 2026

IES CARLOS CASARES



grup●**s**

B●**travel**
Viájate la vida

bthetravelbrand.com/grupos

grupos@btravel.com



Estudiantes

Aprende
Viajando



**Repetir el curso no mola,
pero repetir el viaje de fin
de curso sí.**

Te presentamos...

La canción
del viaje

grup●s

Con la colaboración de



Made to Remember

Si queréis conseguir un segundo viaje a PortAventura totalmente gratuito para toda la clase. Reservad vuestro viaje con B travel...

- 1. Elegid una canción que os encante.**
- 2. Montad una coreografía con vuestra clase.**
- 3. Grabad vuestro mejor vídeo.**
- 4. Subidlo a nuestra plataforma y cruzad los dedos.**

Nuestro jurado decidirá el colegio ganador que se llevará un segundo viaje ¡por la cara!

***Porque las canciones pueden hacernos viajar...
esta, concretamente, a PortAventura.***

B travel
Viájate la vida

¿Quiénes somos?

Por todo esto somos tu vínculo viajero para grupos de estudiantes.

Quiénes somos

Somos el **departamento especializado en Grupos de estudiantes de B travel**, división **minorista** de Ávoris Corporación Empresarial. Disponemos de tiendas especializadas en viajes de estudiantes por toda España, que te ayudarán a preparar y organizar esa aventura que tanto tiempo llevas esperando para tu centro docente. Nuestro mejor aval es pertenecer al mayor grupo turístico de España. Somos Ávoris.

División Mayorista

Disponemos de una **división mayorista** formada por **Travelplan, Catai, Special Tours, Touring Club, Marsol, Iberrail, Iberobus, LeSki y Welcomebeds**. La especialización de nuestras marcas nos permite ofrecer un viaje personalizado y con el mejor precio del mercado.

Receptivo

Ofrecemos servicios de **atención al viajero en destino** con nuestra marca **Welcome Incoming Services**. En tu destino estamos contigo.

Una amplia oferta

- Excursiones.
- Viajes nacionales e internacionales.
- Visitas culturales.
- Entradas a espectáculos y parques temáticos.
- Guías especializadas.
- Cruceros.
- Actividades deportivas y de aventura.
- Nieve.
- Viajes y experiencias a medida.

Estudiantes

Aprende
Viajando



grup●s



B travel
Viágate la vida

Siempre contigo

Siempre contigo

Ponemos a vuestra disposición:

- Un **asesor personal de viajes** que os acompañará durante todo el proceso de planificación y compra.
- Un **servicio de asistencia 24/7** que os solucionará cualquier tipo de imprevisto.
- La posibilidad de **organizar un evento-presentación del viaje** a alumnos y padres en tu centro docente.

Viajes seguros

Ponemos a vuestra disposición el mayor abanico de pólizas de **seguros** del mercado, **con las mejores garantías y coberturas** para que vuestro viaje sea mas que seguro. Consulta al asesor de tu ciudad.

Facilidad

Ponemos a tu disposición, como organizador del viaje, viajeros y padres, una **innovadora tecnología** pionera en el mercado **para la gestión, reserva y pago de vuestro viaje**. Solo tendrás que hacer "click"

Valores

No solo fabricamos viajes, promovemos dentro en su diseño aquellos valores que tanto esfuerzo y dedicación conllevan en un curso escolar: empatía, integridad, respeto, educación medioambiental, alimenticia... **Tu esfuerzo como padre o docente es nuestro esfuerzo.**

Flexibilidad

Sabemos que venimos de unos años difíciles, por eso queremos estar contigo con una organización flexible de tu viaje. Por ello **nos adaptamos a vuestras necesidades** y cuidamos de que todo os sea mas fácil y sencillo. Estamos contigo desde inicio a fin.

Estudiantes

Aprende
Viajando



grup●s



Btravel
Viádate la vida



grup●s

DIA 1.- (22 MAR): VIGO – OPORTO – PARIS: (PANORÁMICA).

Salida a las 06:00 hrs desde el centro escolar con destino al Aeropuerto de Oporto. Llegada a las 06:30 hrs. (PT) Trámites de facturación y embarque en vuelo directo con destino París. Salida a las 09:05 y llegada a las 12:15 hrs. Retirada de equipajes y salida en autocar privado hasta el centro de París para realizar una visita panorámica de la ciudad (3 hrs) donde, acompañados de un guía local, tendremos posibilidad de admirar la elegante capital francesa; La Plaza de la Concordia y la Opera, los Campos Elíseos, Catedral de Notre-Dame, el Arco del Triunfo así como los famosos Barrio Latino y de Saint Germain. Una vez finalizada, salida hacia el hotel. Llegada, distribución de habitaciones. Tiempo libre hasta la Cena en hotel. Alojamiento.

DIA 2.- (23 MAR): BARRIO LATINO + CRUCERO SENA -TORRE EIFFEL*.

Desayuno en el Hotel. A las 08:30 hrs. traslado en autocar hasta el centro. Encuentro con nuestro guía en los Jardines de Luxemburgo a las 09:00 hrs. Iniciaremos la visita con un pequeño paseo por el estudiantil Barrio Latino, donde se encuentra el Panteón, la Universidad de la Sorbona para finalizar en la Isla de La Cité, donde realizaremos una visita al exterior de la Catedral de Notre Dame y la Saint Chapelle. Almuerzo libre por cuenta del grupo. Por la tarde realizaremos un bonito paseo en Barco por el Sena en los famosos Bateaux Mouches ("barcos mosca") que nos permitirá tener unas estupendas y diferentes vistas de la ciudad de París atravesando muchos de sus puentes y bordeando las Islas de la Cité y Saint Louis. Tiempo libre hasta la cena (Recomendamos realizar la Visita a la Torre Eiffel. Compra de entradas directamente en taquillas). Cena en restaurante concertado. Traslado en autocar hasta el hotel a las 21:00 hrs. Alojamiento.

DIA 3.- (24 MAR): PARIS: MUSEO LOUVRE + MONTMARTRE

Desayuno en el hotel. A las 09:00 hrs. traslado en autocar hasta el centro. Mañana prevista para la visita al Museo del Louvre. Horario sujeto a disponibilidad en el momento de realizar la reserva. Almuerzo por cuenta del grupo. Traslado en autocar hasta el Barrio de Montmartre para realizar una visita guiada. Recorreremos a pie el Barrio refugio del París bohemio, conocido como el barrio de los pintores y con su entramado de estrechas y empinadas calles. Dispondremos de tiempo libre para disfrutar de unas maravillosas vistas de la ciudad desde el Sagrado Corazón que domina la ciudad desde lo alto de la colina. Cena prevista a las 21:00 hrs en restaurante en Montmartre. Traslado en autocar hasta el hotel y alojamiento.

DIA 4.- (25 MARZO): DISNEYLAND

Salida en autocar a las 08:30 para visitar Disneyland. Día entero para disfrutar de sus instalaciones, atracciones y espectáculos. (Entrada incluida: 1Día - 2Parques). Almuerzo y cena por cuenta del grupo. A las 22:00 hrs. traslado de regreso a nuestro hotel. Llegada y Alojamiento.

DIA 5.- (26 MARZO): PARIS – OPORTO – VIGO.

Desayuno. Check out en el hotel y traslado al aeropuerto. (salida estimada a las 08:30 hrs). Llegada, trámites de facturación y embarque en vuelo de la compañía Vueling con destino Oporto. Salida a las 12:00 hrs y llegada a Oporto a las 13:15 hrs. (PT) Retirada de equipajes y traslado en autocar privado hasta nuestro lugar de origen. Llegada a Vigo y fin del viaje y de nuestros servicios.



VUELOS Y HORARIOS

FECHA	ORIGEN	DESTINO	HORA SALIDA	HORA LLEGADA
22 MARZO	OPORTO	PARIS	09:05 HRS	12.15 HRS
26 MARZO	PARIS	OPORTO	12.05 HRS	13:20 HRS

IES CARLOS CASARES

VIAJE A DEL 22 AL 26 DE MARZO	45+3 PROFES
HOTEL RESEDA 3*	775 €
IBIS BUDGET PORTE D'ITALIE 3*	795 €

El precio incluye:

- Traslados privados: Vigo – Apto. de Santiago – Vigo
- Billetes de Avión Oporto-París-Oporto con la compañía VUELING
- Equipaje de mano: 1 Mochila + 1 Maleta facturada de 25 Kg
- Tasas de Aeropuerto a fecha (25 de Septiembre de 2025)
- Traslado Apto. París - Hotel con panorámica ciudad de 3 hrs.
- Estancia de 4 Noches con desayuno en el Hotel Ibis Porte D'Italie Est 3* / Hotel Reseda 3*
- Distribución en habitaciones múltiples + 3 Individuales para profesores
- 3 Cenas en restaurantes concertados.
- Visita Panorámica de París (3 hrs) con guía local.
- Visita con guía local al Barrio Latino, Ile de la Cité y Notre Dame exterior (2 Guías).
- Crucero por el Sena en Bateaux Mouches.
- Visita con guía local al Barrio de Montmartre. (2 Guías).
- Traslados Hotel-Disneyland París-Hotel.
- Entrada a Disneyland París (1Día - 2 Parques).
- 3 Gratuidades para profesores acompañantes.
- Seguro de viaje incluyendo RC y anulación + ampliación asistencia médica.
- Colaboración para Rifas de financiación de viaje
- Regalo bolsa-mochila para cada participante.

El no precio incluye:

- Tasa Turística (5,20 € Persona/Noche en Hotel) Pago directo mayores 18 años.
- Depósito fianza: 20 € - Se devolverá el día de salida si no se produjeron altercados.
- Extras en los hoteles y cualquier otro servicio no indicado en el apartado anterior.

Condiciones

Presupuesto elaborado a 25 de Septiembre de 2025 para un grupo mínimo de 45 alumnos y 3 profesores. Sujeto a recotización por el cambio en el número de personas o servicios y disponibilidad de los mismos a la hora de realizar reserva en firme

grup●s

B
travel

HOTEL RESEDA 3*

El Hotel Reseda se encuentra a 160 metros de un centro comercial y la estación de metro de Gallieni, que ofrece acceso directo al centro de París.

Las habitaciones disponen de baño, teléfono y TV. También tienen zona de estar.

El Hotel Reseda se halla a solo 20 minutos en coche del aeropuerto Charles de Gaulle de París y está conectado directamente con el autobús número 351. El personal habla inglés, español, alemán e italiano.

Se sirve un desayuno ilimitado. Además, los huéspedes podrán tomar una copa en el bar del hotel.

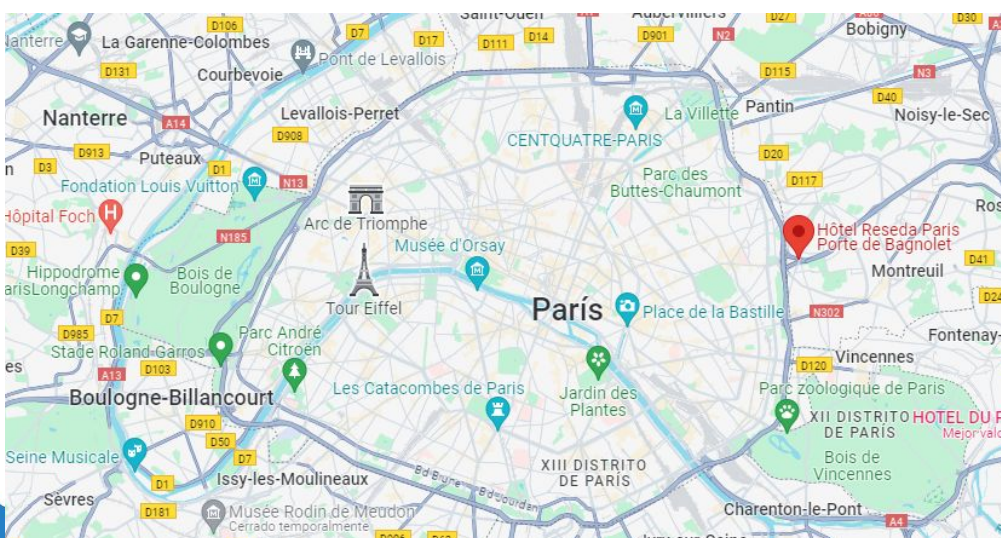
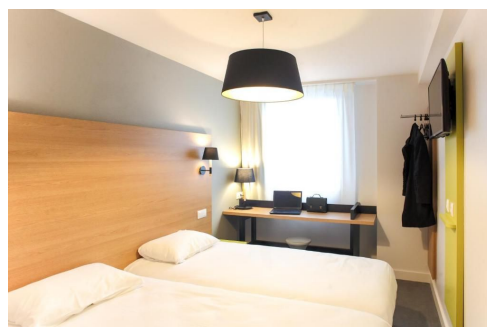
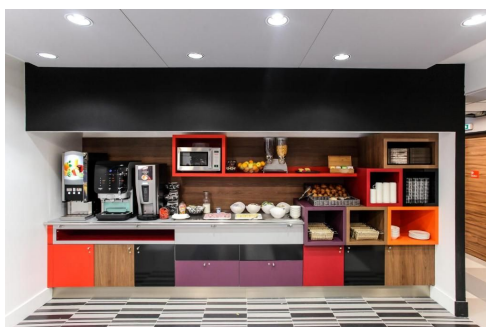
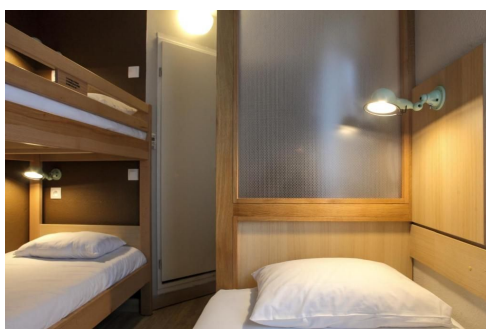

Adultos

Juntos
mucho mejor

HOTEL IBIS PORTE D-ITALIE EST 3*

El ibis budget Porte d'Italie Est está situado a 350 metros de la estación de metro Le Kremlin-Bicêtre, en el sur de París, y ofrece habitaciones con aire acondicionado y WiFi gratuita. Proporciona aparcamiento subterráneo privado por un suplemento y sujeto a la disponibilidad que haya al hacer el registro de entrada. La recepción abre todos los días, las 24 horas.

Las habitaciones están equipadas con TV por cable.

Además, por las mañanas se sirve un desayuno continental que incluye café, té, bollería, cereales, brioche, yogures y macedonia.

El tranvía (T3) está a 8 minutos a pie y ofrece acceso directo al centro de exposiciones Porte de Versailles. La estación de metro Porte d'Italie también se encuentra a 8 minutos a pie. El hotel queda a 300 metros del estadio Charléty y del centro comercial Okabé, y a 10 minutos a pie del estadio Halle Georges Carpentier.

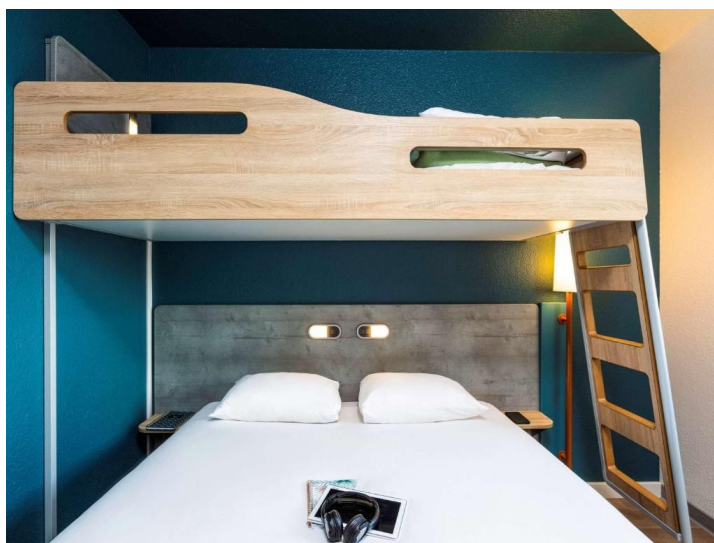



grup●s

INFORMACIÓN Y RESERVAS

CHEMA ALONSO

Dirección oficina: Álvaro cunqueiro, 17 - Vigo

Telefono : 986 090285 - 663 732292

Mail: jm.alonso@btravel.com