

A proba PAU e a admisión na Universidade Ano 2026



1. A proba de acceso: a PAU (Proba de Acceso á Universidade)
2. A admisión na universidade

DISPOSICIÓN NORMATIVAS

[ORDE do 24 de marzo de 2011](#), pola que se regulan as probas de acceso ás ensinanzas universitarias oficiais de grao e o proceso de admisión ás tres universidades do sistema universitario de Galicia

[REAL DECRETO 534/2024](#), do 11 de xuño, polo que se regulan os requisitos de acceso ás ensinanzas universitarias oficiais de grao, as características básicas da proba de acceso e a normativa básica dos procedementos de acceso

[Resolución do 20 de xaneiro \(BOE 26 xaneiro 2026\)](#), pola que se fixan as datas límite para a realización no ano 2026 da proba de acceso á universidade e a publicación dos resultados provisorios.

[RESOLUCIÓN](#) do 3 de febreiro de 2026, conxunta da Secretaría Xeral de Universidades e da Dirección Xeral de Ordenación e Innovación Educativa, pola que se ditan instrucións para a realización da proba de acceso á universidade (PAU) no curso 2025/26.

Acordo das universidades públicas do sistema universitario de Galicia sobre os Procedementos de admisión aos estudos universitarios oficiais de grao do Sistema Universitario de Galicia. Curso 2024-2025. **(Pendente de actualizar)**

Convocatoria de matrícula na proba de avaliación de bacharelato para o acceso á universidade (convocatoria ordinaria).

DATAS DAS CONVOCATORIAS

ORDINARIA



XUÑO

XUÑO		
MARTES	MÉRCORES	XOVES
2	3	4

EXTRAORDINARIA



XULLO

XULLO		
MARTES	MÉRCORES	XOVES
30	1	2

Martes 2 de xuño		9:00 - 10:00	10:00 - 11:30	11:30 - 12:00	12:00 - 13:30	13:30 - 16:00	16:00 - 17:30	17:30 - 18:00	18:00 - 19:30
Martes 2 de xuño	Presentación	01 - Lingua Castelá e Literatura II	Descanso	08 Hª da Filosofía e 03- Hª de España	Descanso	25-Xeoloxía	Descanso	Descanso	22-Debuxo Técnico
						40-Mates Aplicadas			61-65-2ª lingua
						56-Téc. Expresión			82-Hª Música
						91-Movem. Culturais			
Mércores 3 de xuño		9:30 - 11:00	11:00 - 11:30	11:30 - 13:00	13:00 - 16:00	16:00 - 17:30	17:30 - 18:00	18:00 - 19:30	
Mércores 3 de xuño	Lingua estranxeira 11 - EN, 12 -FR, 13 - GER, 14 - PT, 15 - IT	Descanso	Descanso	21-Bioloxía	Descanso	23-Física	Descanso	24-Química	
				26-Tecnoloxía		31-Empresa		35-Xeografía	
				33-Hª Arte		32-Grego		53-Deseño	
				54-Debuxo Téc. Apl.		55-Fund. Artísticos		83-Literatura dra	
						81-Coro			
Xoves 4 de xuño		9:30 - 11:00	11:00 - 11:30	11:30 - 13:00	13:00 - 15:30				
Xoves 4 de xuño	02 - Lingua Galega e Literatura II	Descanso	Descanso	20-Matemáticas II	Descanso				
				30-Latín					
				60-Artes Escénicas					
				70-Debuxo Artístico					
				80-Anál. Musical					
				90-Ciencias Xerais					

DATAS PARA A MATRÍCULA

ORDINARIA



PREMATRÍCULA NO CENTRO

14-18 de maio



MATRÍCULA POLO CENTRO

20 - 21 de maio

EXTRAORDINARIA



PREMATRÍCULA NO CENTRO

11-15 de xuño



MATRÍCULA POLO CENTRO

17 - 18 de xuño

Atención!

**Non se tramitan cambios de matrícula
os días das probas**

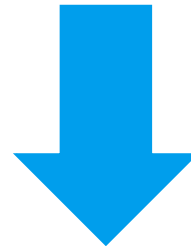

**Comprobación da matrícula por parte
do estudantado**

ESTUDANTADO NEAE

PARA ADAPTACIÓNS NA PAU

(debidamente xustificadas **durante toda a etapa educativa**)

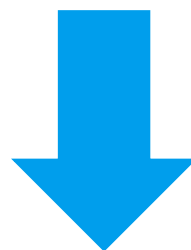

Comunicación ata o **30 de xaneiro**

Procedemento, normativa e anexos na páxina Web da CiUG:

<https://ciug.gal/gal/pau/>

MODELOS DE EXAME PARA CADA MATERIA

<https://ciug.gal/gal>

<https://ciug.gal/gal>

CIUG COMISION
INTERUNIVERSITARIA
DE GALICIA

[Preguntas frecuentes PAU](#) | [Preguntas frecuentes acceso](#) | [Nerta](#)



Probas de acceso á Universidade

PAU
.....
PAU M25
.....
PAU M45
.....



Admisión

Preinscripción
.....
Matricula
.....

PARTE OBRIGATORIA

PARTE VOLUNTARIA

PARTE OBRIGATORIA

5 MATERIAS XERAIS

BLOQUE DE MATERIAS COMÚNS DA MODALIDADE CURSADA

HISTORIA
ESPAÑA
OU Hª DA
FILOSOFÍA

LINGUA
CASTELÁ E
LITERATURA II

LINGUA
GALEGA
E
LITERATURA II

PRIMEIRA
LINGUA
ESTRANXEIRA II
ING / FR / AL / IT / PORT

MATERIA OBRIGATORIA DA
MODALIDADE DE OPCIÓN
CURSADA

NOTA (NPO) = MEDIA ARITMÉTICA DAS 5 MATERIAS

= 4.0 – 10.0 (Valor = 40%)

VALIDEZ INDEFINIDA

NOTA MEDIA PARTE OBRIGATORIA

NOTA MEDIA BACHARELATO

ACCESO Á UNIVERSIDADE → $NAU = (NPO-PAU \times 0.4) + (NMB \times 0.6) = 5.0 - 10.0$

MÁXIMO 3 MATERIAS + 1 LINGUA (A ELECCIÓN DO ALUMNO/A)
BLOQUE DE MATERIAS DE OPCIÓN E TRONCAIS DE MODALIDADE

MATERIAS OPTATIVAS

- BIOLOXÍA
- DEBUXO TÉCNICO II
- FÍSICA
- QUÍMICA
- XEOLOXÍA E CC.AA.
- TECNOLOXÍA E ENXEÑARÍA
- EMPRESA E MODELOS NEG
- XEOGRAFÍA
- GREGO II
- HISTORIA DA ARTE
- DEB. TÉCNICO APLICADO
- DESEÑO
- XEOGRAFÍA
- FUNDAMENTOS ARTÍSTICOS
- TEC.EXPR. GRÁFICO-PLÁST.
- CORO E TÉCNICA VOCAL II
- HISTORIA MÚSICA E DANZA
- LITERATURA DRAMÁTICA
- 2ª LINGUA EXTRANXEIRA
- MOVEM. CULTUR. ARTÍSTIC

MATERIAS DE MODALIDADE

MATEMÁTICAS II / LATÍN II
MATEMÁTICAS APLICAD. CC.SS. II
DEBUXO ARTÍSTICO II / ANÁLISE
MUSICAL II / ARTES ESCÉNICAS II /
CIENCIAS XERAIS

NOTA MÍNIMA EN CADA MATERIA: 5.0

OBXECTIVO: aumentar Nota de Acceso á Universidade (0 – 4 puntos)

PARTE OBRIGATORIA

PARTE VOLUNTARIA

EXPEDIENTE ACADÉMICO BACHARELATO (8.536)

- Hª ESPAÑA Hª FILOSOFÍA
- LINGUA CASTELÁ E LIT. II
- LINGUA GALEGA E LIT. II
- 1ª LINGUA ESTRAN. II AI/Pt/En/Fr

MATERIA TRONCAL MODALIDADE

- Materia de Opción ou Modalidade (mínimo=5)
- Materia de Opción ou Modalidade (mínimo=5)
- Materia de Opción ou Modalidade (mínimo=5)
- 1 LINGUA (mínimo=5)

O alumnado poderá elixir ata un máximo de 4 materias

Media aritmética

$$8.536 \times 0.6 = 5.121 \quad + \quad 7.910 \times 0.4 = 3.164$$

NOTA DE ACCESO Á UNIVERSIDADE = NAU
5.121 + 3.164 = 8.285

2 mellores cualificacións vinculadas aos Graos solicitados

$$M1 \times pa \quad (pa = 0.1 \text{ ou } 0.2) \quad \quad \quad M2 \times pb \quad (pb = 0.1 \text{ ou } 0.2)$$

NAU = 8.285

M1 = 8.5 x 0.2 = 1.70	M2 = 9.5 x 0.1 = 0.95
M3 = 10 x 0.1 = 1.00	M4 = 7,75 x 0.2 = 1.55

NOTA DE ADMISIÓN
11.535

REPETICIÓN – SUBIR NOTA

PARTE OBRIGATORIA
(válida para “sempre”)

5 MATERIAS XERAIS
Non poden examinar de materias soltas
BLOQUE DE MATERIAS COMÚNS DA MODALIDADE CURSADA

e/ou

PARTE VOLUNTARIA
(válida para **3 cursos***)

*Só se conserva se parte obrigatoria aprobada

Máximo: 3 materias + 1 lingua
(elixidas polo alumno/a)

Exame PAU: 1º día

1. Pasar lista
2. Entrega adhesivos

Revisar:

- DNI,
- Nome e Apelidos
- Materias matriculadas

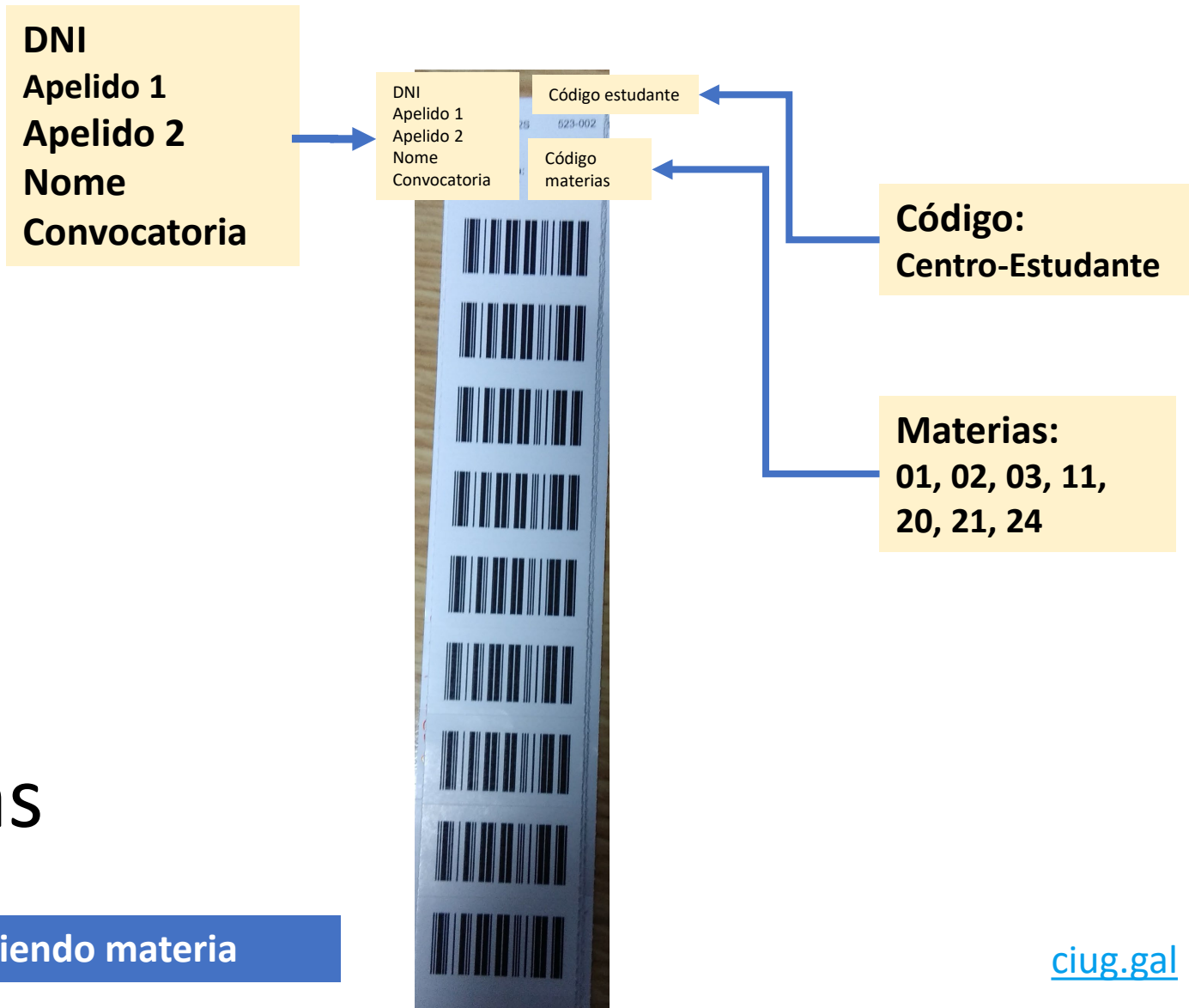

DNI, bolígrafo azul o negro, material dependiendo materia

PARA CADA EXAME

CIUG

SUG

Proba de acceso á universidade

Cualificación

Espezo reservado para a administración

Cualificación

A cubrir polo/a alumno/a

Materia

Código:

Nome da materia:

Etiqueta adhesiva co código de barras do/a alumno/a

Colocar segundo o debuxo

Código do/a corrector/a

Assinatura do/a corrector/a

0	0
1	1
2	2
3	3
4	4
5	5
6	6
7	7
8	8
9	9
10	10

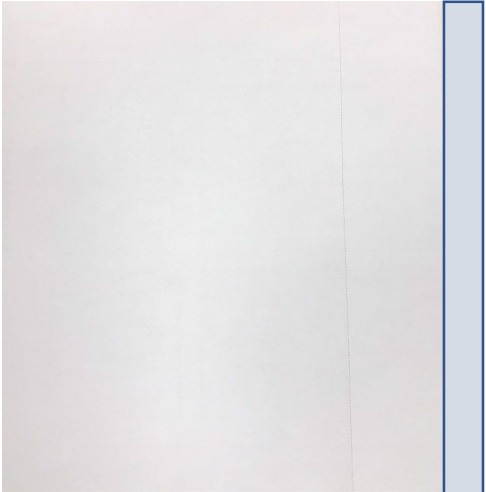

CIUG

PROBAS DE ACCESO

PLAZA DE AQUI A CÁMERA

Nome do/a alumno/a:

Assinatura do/a alumno/a:

Nome do/a corrector/a:

Assinatura do/a corrector/a:

Nota media: 1 2 3 4 5 6 7 8 9 10

Cualificación:

(Marcar co símbolo correspondente)

PREPARACIÓN DA CABECEIRA

CiUG
COMISIÓN INTERUNIVERSITARIA DE GALICIA

sug
Sistema Universitario de Galicia

Proba de acceso á universidade

Cualificación		

Espazo reservado para a administración

Colocar segundo o debuxo

Cualificación	
Corrixir <input type="checkbox"/>	
0 <input type="checkbox"/>	0 <input type="checkbox"/>
1 <input type="checkbox"/>	1 <input type="checkbox"/>
2 <input type="checkbox"/>	2 <input type="checkbox"/>
3 <input type="checkbox"/> ,00 <input type="checkbox"/>	3 <input type="checkbox"/> ,00 <input type="checkbox"/>
4 <input type="checkbox"/> ,25 <input type="checkbox"/>	4 <input type="checkbox"/> ,25 <input type="checkbox"/>
5 <input type="checkbox"/> ,50 <input type="checkbox"/>	5 <input type="checkbox"/> ,50 <input type="checkbox"/>
6 <input type="checkbox"/> ,75 <input type="checkbox"/>	6 <input type="checkbox"/> ,75 <input type="checkbox"/>
7 <input type="checkbox"/>	7 <input type="checkbox"/>
8 <input type="checkbox"/>	8 <input type="checkbox"/>
9 <input type="checkbox"/>	9 <input type="checkbox"/>
10 <input type="checkbox"/>	10 <input type="checkbox"/>

A cubrir polo/a alumno/a

Materia

Código:

Nome da materia:

Etiqueta adhesiva co código de barras do/a alumno/a

Colocar segundo o debuxo

Código do/a corrector/a

Sinatura do/a corrector/a

GRAFORSA - ARTEIXO (a Coruña) 01.5364.119 +

Código da materia

Nome da materia



Pódese escribir en todas as páxinas
agás na primeira (7 páxinas)

ANTES DE ENTREGAR

Pegar a cabeceira

The diagram shows a stack of exam papers. The top page is titled "CIUG" and "PROBAS DE ACCESO". It features a header section with a label "PEGAR AQUI A CABECEIRA" pointing to the top edge. Below the header, there are two large rectangular boxes for writing. At the bottom of the page, there is a table for marking answers and a section for the candidate's name and identification number.

Resposta	1	2	3	4	5	6	7	8	9	10	11	12
Nome												
Matrícula												

Qualificación:
 Máximo
 Mínimo
 Nota
 Nota mínima

(Marcar a resposta correcta)

ENTREGA EXAME

Código da materia

Nome da materia

Código de barras
(Contén o nome)

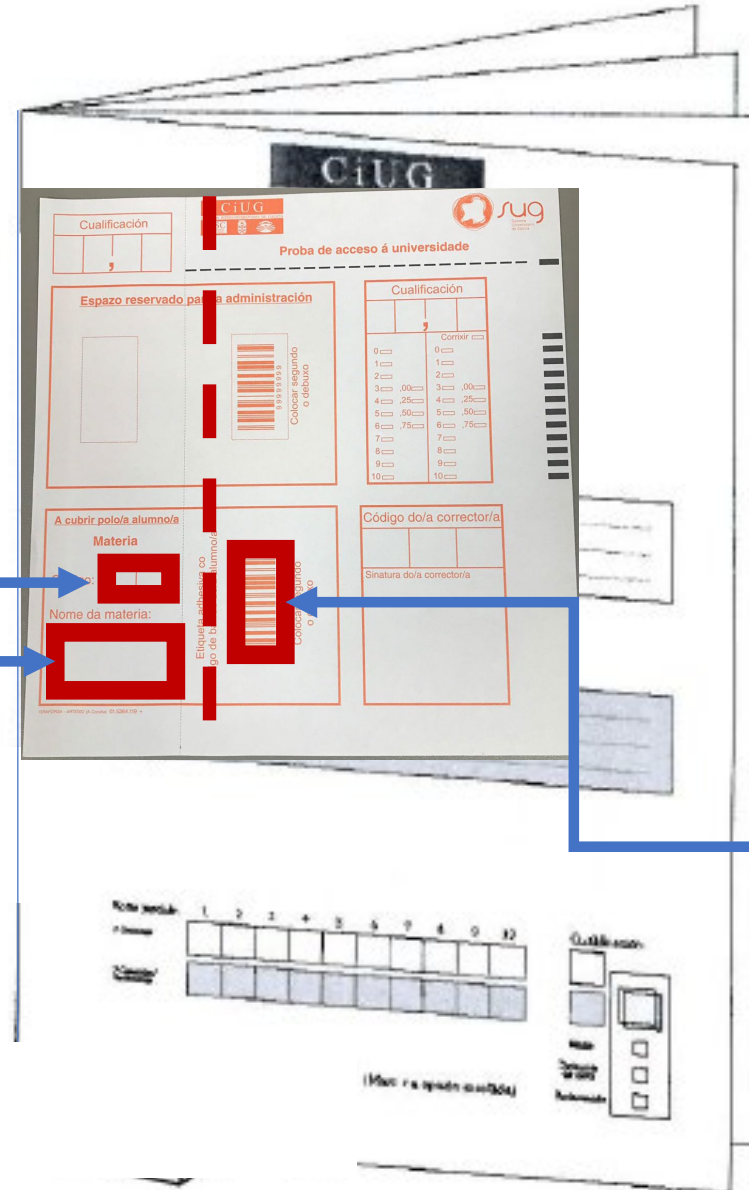

The image shows a form for exam delivery with several sections and red annotations. The form includes:

- Qualificación** (top left)
- CIUG** and **SUG** logos
- Proba de acceso á universidade** (title)
- Espazo reservado para a administración** (left side)
- Qualificación** table (right side) with columns for marks (0 to 10) and a 'Corrixir' column.
- A cubrir polo/a alumno/a** (middle left) with fields for **Materia** and **Nome da materia:**.
- Código do/a corrector/a** and **Sinatura do/a corrector/a** (middle right).
- Etiquetas adhesivas co código de barras** (center) with a barcode and a red box around it.

Red arrows point from the labels on the left to the 'Materia' and 'Nome da materia' fields. A red arrow points from the label on the right to the barcode area.

DESPOIS DA ENTREGA

Adhesivos coloca o administrativo despois de recoller os exames
É o número que se lle asigna a cada exame
A dereita é un código de barras para lector óptico
A esquerda o mesmo número en arábigo

Código da materia

Nome da materia

CIUG

Proba de acceso á universidade

Cualificación

Espazo reservado para a administración

A cubrir polo/a alumno/a

Materia

Nome da materia:

Código do/a corrector/a

Sinatura do/a corrector/a

Etiquetas adhesivas co código de barras

CIUG

SUG

Comisión Interuniversitaria de Galicia

0 0
1 1
2 2
3 0,00
4 25
5 50
6 75
7 75
8 8
9 9

Comir

0
1
2
3
4
5
6
7
8
9

Nome do/a alumno/a

Matrícula

1 2 3 4 5 6 7 8 9 10

Cualificación

0
1
2
3
4
5
6
7
8
9

(Marcar a opción correcta)

Código de barras
(Contén o nome)

REVISIÓN DAS CUALIFICACIÓNS

Prazo de 3 días (contados a partir data de publicación cualificacións)
pódese **solicitar a revisión da cualificación** obtida

- Corrección por un profesor/a diferente ao que realizou a primeira corrección
Verificar todas as cuestións foron avaliadas e non existen erros no cálculo da cualificación
Se procede, rectificación (non poderá ser inferior á outorgada na primeira cualificación)
- Seguidamente, realízase unha **segunda corrección**
A cualificación final será a media aritmética entre a das cualificacións da 1º e 2º corrección
No caso de que existise unha diferenza \geq **dous** puntos se efectúa unha terceira corrección.
A cualificación final será a consensuada por estes dous novos evaluadores

Ter presente que a cualificación final pode ser inferior á inicialmente outorgada

NOTAS E RECLAMACIÓN

PUBLICACIÓN CUALIFICACIONES = 11 DE XUÑO

SOLICITUDES DE REVISIÓN= 12-16 DE XUÑO

XUÑO	REVISIONS	MODIFICACIONES Á ALZA		MODIFICACIONES Á BAIXA		TOTAL		APROBADOS	
2020	4.064	1.316	32%	416	10%	1.732	43%	82	2%
2021	3.707	1.108	30%	337	9%	1.445	39%	47	1%
2022	3.963	1.191	30,05%	485	12,24%	1.676	42,29%	42	1%
2023	3.445	981	28%	294	9%	1.275	37%	31	1%
2024	2.456	1.109	32%	369	11%	1.478	43%	41	1%
2025	4.189	1.749	42%	284	7%	2.033	49%	64	2%

VER AS PROBAS

Publicadas as cualificacións definitivas despois do proceso de revisión:

- **O alumnado ou, no caso dos menores de idade, o pai, ou a nai ou titor legal, terá dereito a ver as probas revisadas**
- Poderanse ver no prazo de dez días **hábiles** dende a publicación das calificacións definitivas
- As solicitudes presentaranse nalgún dos **LERD** e irán dirixidas ao presidente do Tribunal da Comisión Organizadora das probas

PARÁMETROS PONDERACIÓN



» Probas de acceso á
universidade



» Preinscripción e
Matrícula

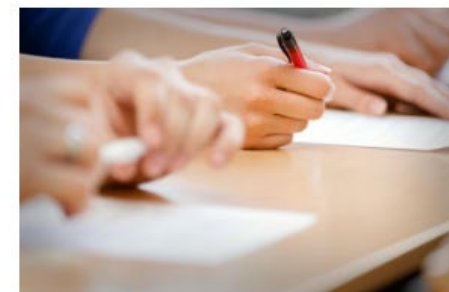

» Lexislación

📅 28/10/2025:
Notas de corte do curso
2025-26
↳ - Notas de corte 2025

📅 02/09/2025:
MODELOS DE EXAME PAU
2026
↳ MODELOS DE EXAME
PAU 2026

📅 05/01/2024:
TÁBOA PONDERACIÓNS
2025 e 2026
↳ - Ponderacións 2025
- Ponderacións 2026

RESOLUCIÓN do 30 de outubro de 2025 pola que se nomean os membros da Comisión Interuniversitaria de Galicia e se fan públicos os parámetros de ponderación de materias da proba de acceso ás ensinanzas universitarias oficiais de grao do Sistema universitario de Galicia no curso 2026/2027, aprobados nos respectivos consellos de goberno das universidades públicas de Galicia

DOG Núm. 217

Luns, 10 de novembro de 2025

Páx. 57967

Escoitar 

III. OUTRAS DISPOSICIÓNS

CONSELLERÍA DE EDUCACIÓN, CIENCIA, UNIVERSIDADES E FORMACIÓN PROFESIONAL

RESOLUCIÓN do 30 de outubro de 2025 pola que se nomean os membros da Comisión Interuniversitaria de Galicia e se fan públicos os parámetros de ponderación de materias da proba de acceso ás ensinanzas universitarias oficiais de grao do Sistema universitario de Galicia no curso 2026/27, aprobados nos respectivos consellos de goberno das universidades públicas de Galicia.

En Galicia a Comisión Interuniversitaria de Galicia (CiUG) é o órgano interuniversitario que ten a delegación de competencias propias das universidades do Sistema universitario de Galicia en materia de acceso á universidade.

TARXETAS CUALIFICACIÓNS IMPORTANTES PARA A INSCRICIÓN NAS UNIVERSIDADES (Provisorias ata que finalice o proceso de revisión)

- PREINSCRICIÓN A TRAVÉS DA APLICACIÓN INFORMÁTICA

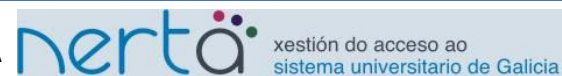

<https://www.edu.xunta.es/nerta/Paxinalncio.do>

- VÁLIDA SÓ UNHA

- Nº de TITULACIÓNS

MÁXIMO 5 TITULACIÓNS DIFERENTES

MÁXIMO 10 SE HAI TITULACIÓNS REPETIDAS

Ordinaria: 12 ao 25 xuño
Extraordinaria: 16 ao 20 xullo

- ORDE DE PREFERENCIA = FUNDAMENTAL, ADMISIÓN FAISE COA ORDE SOLICITADA

Non hai que escribir: Xa se selecciona o código unido á titulación

Convocatoria	Orde Preferencia	Cota	Ensinanza Universitaria	Campus	Estado	Nota Admisión
Ordinaria	1ª	Xeral	6014 – Grao en Enxeñaría Informática	Coruña	Solicitada	07,068
Ordinaria	2ª	Xeral	4009 – Grao en Enxeñaría Informática	Santiago	Solicitada	07,068
Ordinaria	3ª	Xeral	1011 – Grao en Enxeñaría Informática	Ourense	Solicitada	07,068
Ordinaria	4ª	Xeral	4001 – Grao en Admon. e Dir. Empresas	Santiago	Solicitada	06,410
Ordinaria	5ª	Xeral	4004 – Grao en Comunicación Audiovisual	Santiago	Solicitada	06,410
Ordinaria	6ª	Xeral	2003 – Grao en Comunicación Audiovisual	Pontevedra	Solicitada	06,410

CHAMAMENTOS E CALENDARIOS MATRÍCULA

Para poder facer cinco chamamentos antes de rematar o mes de xullo e facilitar a matrícula do alumnado, **cada prazo de matrícula terá un mínimo de dous días** (dende as 00.01h do primeiro día ata as 23.59h do segundo día).

Despois de cada chamamento e durante o período de matrícula, o alumnado que non se matricule, deberá confirmar o interese en seguir nas listaxes da CiUG (de non confirmalo, entenderase que xa non ten interese nas titulacións solicitadas e decaerá nos seus dereitos).

CALENDARIO DE MATRÍCULA 2026

**Publicación listaxe
convocados a matrícula**

**Matrícula:
ata as 23:59 horas**

Prazos dos chamamentos de Matrícula nas Universidades do SUG 2026

Convocatoria	Prazo	Data listaxe	Datas de Matrícula	Mes
ORDINARIA	1º	7	8 - 9	Xullo
	2º	14	15 - 16	
	3º	21	22 - 23	
ORDINARIA e	4º	24	25 - 27	Setembro
	5º	29	30 - 31	
EXTRAORDINARIA	6º	2	3 - 4	
CONVOCATORIA VACANTES (datas orientativas)	7º	9	10 - 11	Setembro
	8º	23	24 - 25	
	9º	9	10 - 12	Outubro

2 días para matricularse

**Estar atentos aos
chamamentos a matrícula
(aprox. 1 por semana)**

ADMISIÓN – OPCIÓN 1

Solicitudes

Resultados

Prazo de matrícula

Ordinaria - Prazo 1



Conv.	Orde pref.	Cota	Ensinanza universitaria	Campus	Estado	Nota admisión
Ordinaria	1	Xeral	Matricúlate no prazo correspondente		CONVOCADO	07,180
Ordinaria	2	Xeral			LIBERADO	07,180
Ordinaria	3	Xeral			LIBERADO	07,180
Ordinaria	4	Xeral			LIBERADO	07,180
Ordinaria	5	Xeral			LIBERADO	07,180

Axuda

Confirmar listas de espera

TEMOS QUE MATRICULARNOS NO GRAO QUE ESCOLLIMOS CON PRIMEIRA PREFERENCIA OU PERDEMOS TODOS OS DEREITOS

ADMISIÓN – OPCIÓN 2

Solicitudes

Resultados

Prazo de matrícula

Ordinaria - Prazo 1

Conv.	Orde pref.	Cota	Ensinanza universitaria	Campus	Estado	Nota admisión	Continuar na lista de espera	Opcións
Ordinaria	1	Xeral	Matricúlate no prazo correspondente		PECHADA		Non	Posición
Ordinaria	2	Xeral			PECHADA		Non	Posición
Ordinaria	3	Xeral			CONVOCADO		Non	Posición
Ordinaria	4	Xeral			LIBERADO			Posición
Ordinaria	5	Xeral			LIBERADO			Posición

TEMOS QUE MATRICULARNOS NO GRAO QUE ESCOLLIMOS COMO TERCEIRA PREFERENCIA OU PERDEMOS OS DEREITOS

PODEMOS SOLICITAR CONTINUAR NA LISTA DE ESPERA NAS TITULACIÓNS PECHADAS (en cada una) POR SE XURDISEN VACANTES

ADMISIÓN – OPCIÓN 3

Solicitudes

Resultados

Prazo de matrícula

Ordinaria - Prazo 1

Conv.	Orde pref.	Cota	Ensinanza universitaria	Campus	Estado	Nota admisión	Continuar na lista de espera	Opcións
Ordinaria	1	Xeral			PECHADA	07,180	Non	Posición
Ordinaria	2	Xeral			ESPERA	07,180	Non	Posición
Ordinaria	3	Xeral			CONVOCADO	07,180	Non	Posición
Ordinaria	4	Xeral			LIBERADO	07,180		Posición
Ordinaria	5	Xeral			LIBERADO	07,180		Posición

Dúas opcións

1. MATRICULARTE NO GRAO (3ª PREFERENCIA), ACABA O PROCESO. NON PODES CAMBIAR PARA NON PECHADAS

2. NO MATRICULARTE, PERO SOLICITAR CONTINUAR EN LISTA DE ESPERA EN CADA UNHA TITULACIÓN

ADMISIÓN

Solicitudes

Resultados

Prazo de matrícula

Ordinaria - Prazo 1

Conv.	Orde pref.	Cota	Ensinanza universitaria	Campus	Estado	Nota admisión	Continuar na lista de espera	Opcións
Ordinaria	1	Xeral			En espera	07,180	Non	Posición
Ordinaria	2	Xeral			En espera	07,180	Non	Posición
Ordinaria	3	Xeral			En espera	07,180	Non	Posición
Ordinaria	4	Xeral			Convocado	07,180		Posición
Ordinaria	5	Xeral			Liberado	07,180		Posición

Por defecto non continúas en lista de espera. Se non confirmas que queres continuar suponse que xa non queres matricularte en ningún grao dos que solicitaches

ADMISIÓN

Solicitudes

Resultados

Podes matricularte na que estás “Convocado/a”. Se te matriculas xa non esperas polos de maior preferencia.

Prazo de matrícula

Ordinaria - Prazo 1

Conv.	Orde pref.	Cota	Ensinanza universitaria	Campus	Estado	Nota admisión	Continuar na lista de espera	Opcións
Ordinaria	1	Xeral			En espera	07,180	Si	Posición
Ordinaria	2	Xeral			En espera	07,180	Si	Posición
Ordinaria	3	Xeral			En espera	07,180	Si	Posición
Ordinaria	4	Xeral			Convocado	07,180		Posición
Ordinaria	5	Xeral			Liberado	07,180		Posición

Se te convocan nun grao xa se liberan todos os graos con menor preferencia para convocar a outras persoas solicitantes

Por defecto non continúas en lista de espera. Se non confirmas que queres continuar suponse que xa non queres matricularte en ningún grao dos que solicitaches

PREINSCRICIÓN – ADMISIÓN

Prazo de matrícula

Ordinaria - Prazo 1

Conv. Orde pref. Cota

Ordinaria 1 Xeral

Ordinaria 2 Xeral

Ordinaria 3 Xeral

Ordinaria 4 Xeral

Ordinaria 5 Xeral

Ensinanza universitaria

Campus

Estado

Nota admisión

Continuar na lista de espera

Opcións

En espera

07,180

Si

[Posición](#)

En espera

07,180

Si

[Posición](#)

En espera

07,180

Si

[Posición](#)

Convocado

07,180

[Posición](#)

Liberado

07,180

[Posición](#)

Grao en Fisioterapia - Pontevedra

50

Cota *

Prazas cota

Xeral

39

Ver Listaxe De Matrícula

Posición

Nº matrícula	Apelidos e nome	DNI	Orde preferencia	Convocatoria	Nota admisión	Opción preferente	Estado
0048	Última alumna convocada	****4902L	4	Ordinaria	10,772	Si	Convocado
0260	Luis blablaba	999999999A	3	Ordinaria	07,180	Non	En espera

**CONVOCATORIA POR VACANTES
PODE SER XA DENDE O 2º PRAZO**

PODE SER XA DENDE O 2º PRAZO

**CONFIRMACIÓN DE LISTA DE ESPERA
CON 48h. DE PRAZO**

CON 48h. DE PRAZO