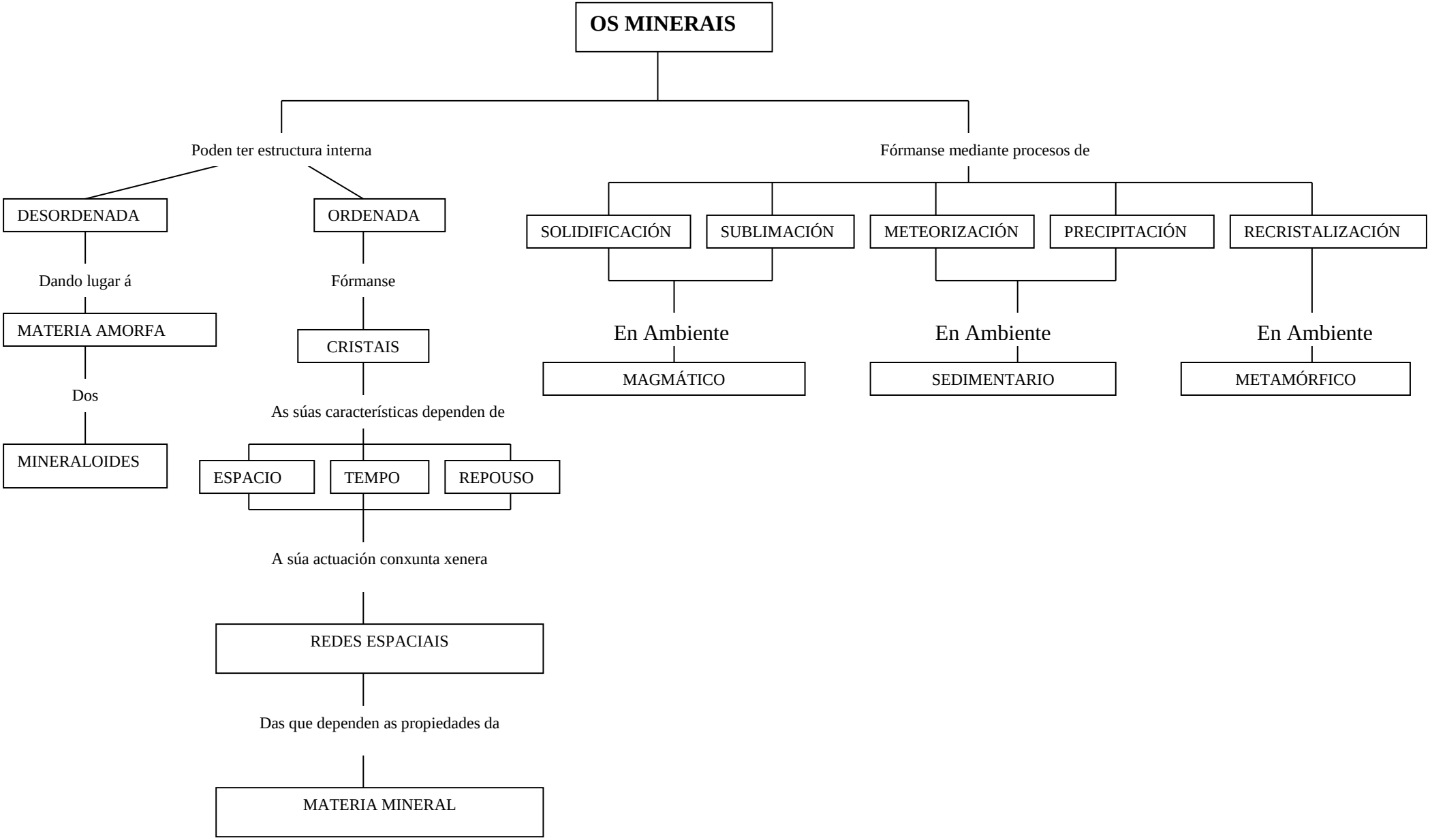
OS MINERAIS
Poden ter estructura interna
Fórmanse mediante procesos de
DESORDENADA
ORDENADA
Dando lugar á
MATERIA AMORFA
Dos
MINERALOIDES
Fórmanse
CRISTAIS
As súas características dependen de
ESPACIO
TEMPO
REPOUSO
A súa actuación conxunta xenera
REDES ESPACIAIS
Das que dependen as propiedades da
MATERIA MINERAL
SOLIDIFICACIÓN
SUBLIMACIÓN
METEORIZACIÓN
PRECIPITACIÓN
RECRISTALIZACIÓN
En Ambiente
En Ambiente
En Ambiente
MAGMÁTICO
SEDIMENTARIO
METAMÓRFICO