

Las Teorías sobre el Desempleo

Empresa y diseño de modelos de negocio 2ºBAC

POBLACIÓN Y CONCEPTOS CLAVE

Población Activa

Conjunto de personas en edad de trabajar (16+) que están ocupadas o buscan empleo activamente. Es el denominador común de todas las teorías.

La Tasa de Paro

Relación porcentual entre el número de parados y la población activa. Un indicador crítico que las distintas escuelas intentan explicar y reducir.

LA VISIÓN NEOCLÁSICA

Para los neoclásicos, el trabajo es una mercancía más. El desempleo ocurre cuando el salario está por encima del equilibrio de mercado.

- **Causa:** Salarios reales superiores al equilibrio.
- **Naturaleza:** El paro es voluntario o friccional.
- **Solución:** Flexibilidad total de salarios y precios.

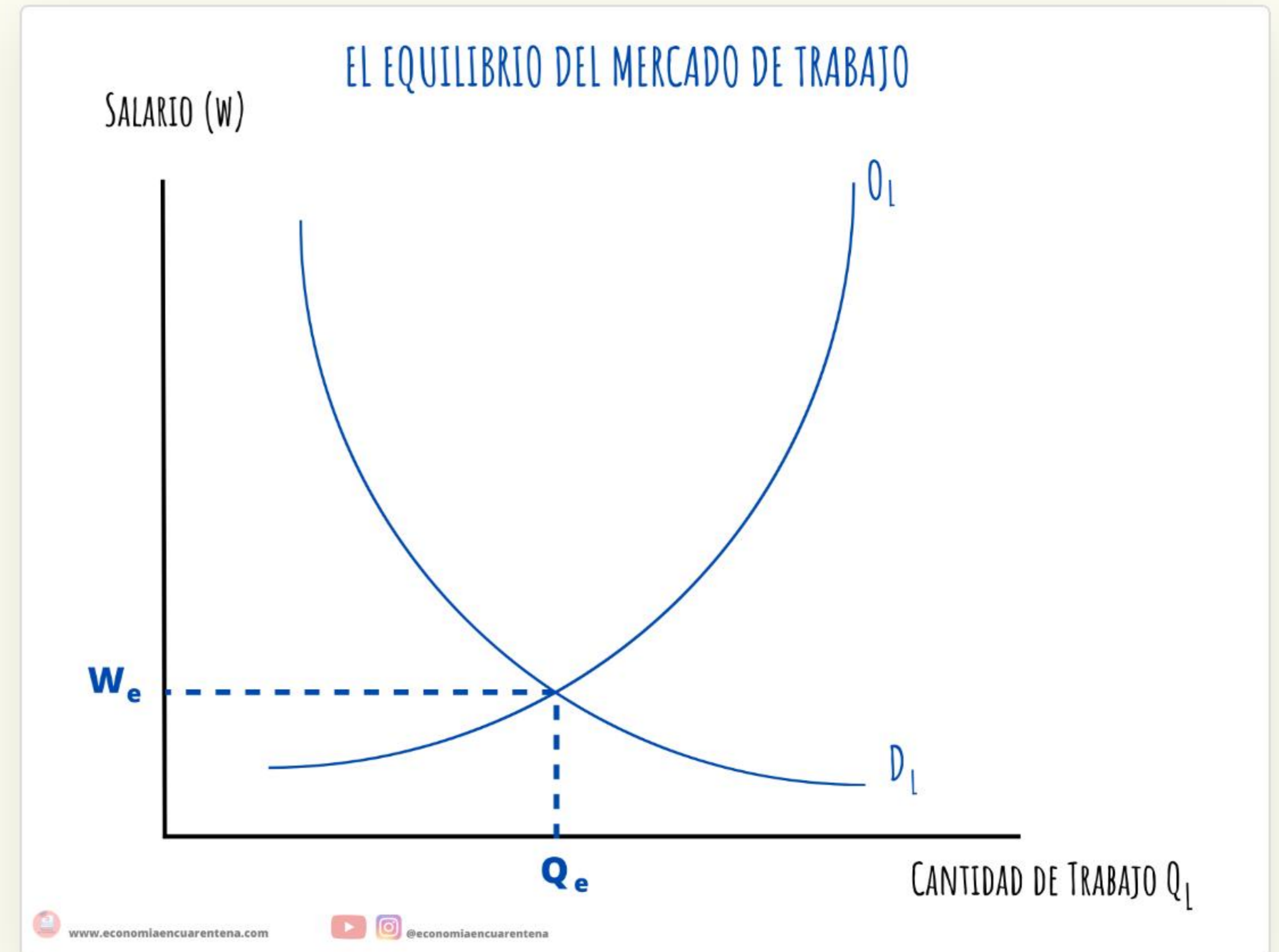

LA TEORÍA KEYNESIANA

El problema no son los salarios altos, sino la **falta de demanda agregada** en la economía.

"El desempleo es involuntario y cíclico: si las empresas no venden, no contratan."

Remedio: Estímulo mediante el **Gasto Público** para reactivar el consumo y la inversión.

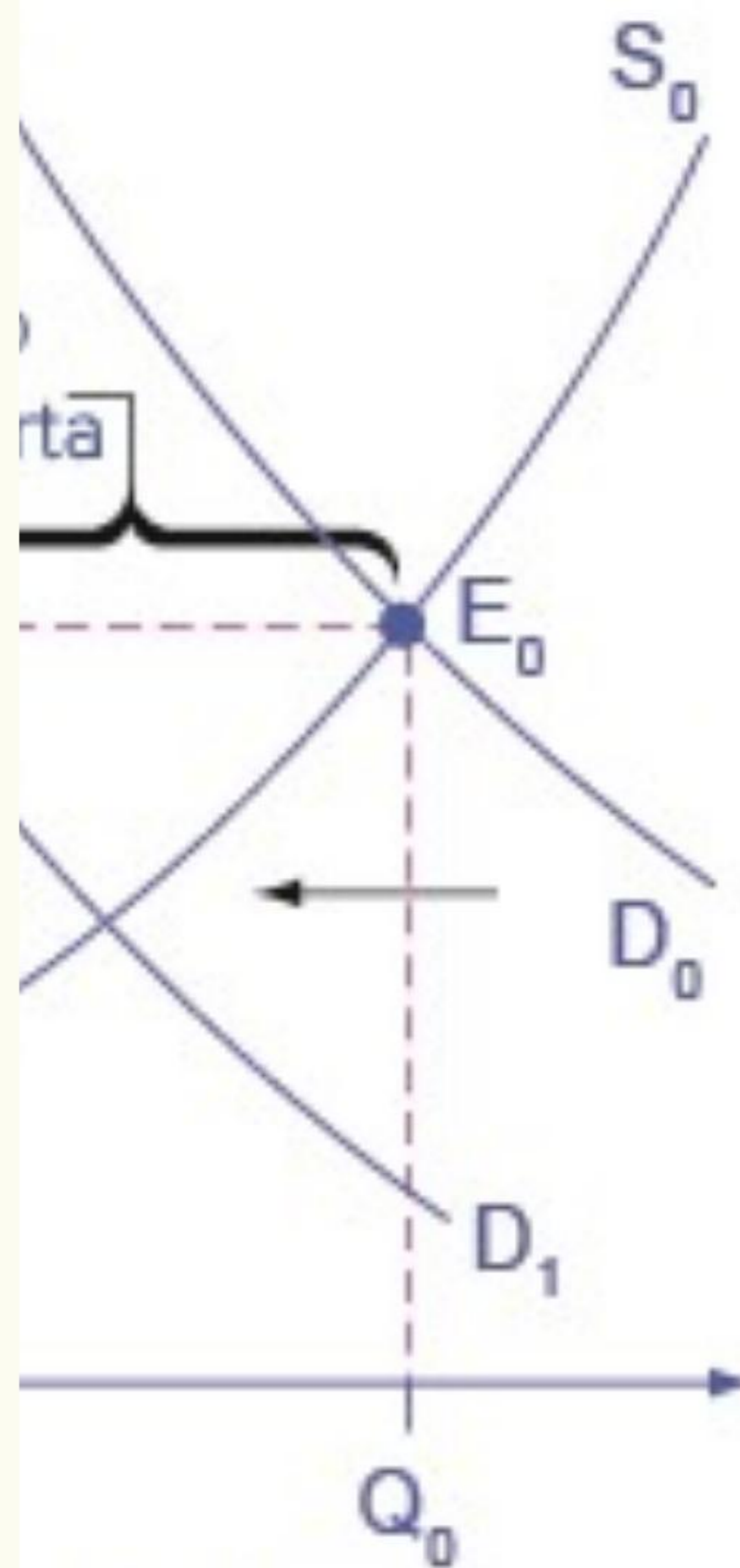

de obra

os en el mercado laboral

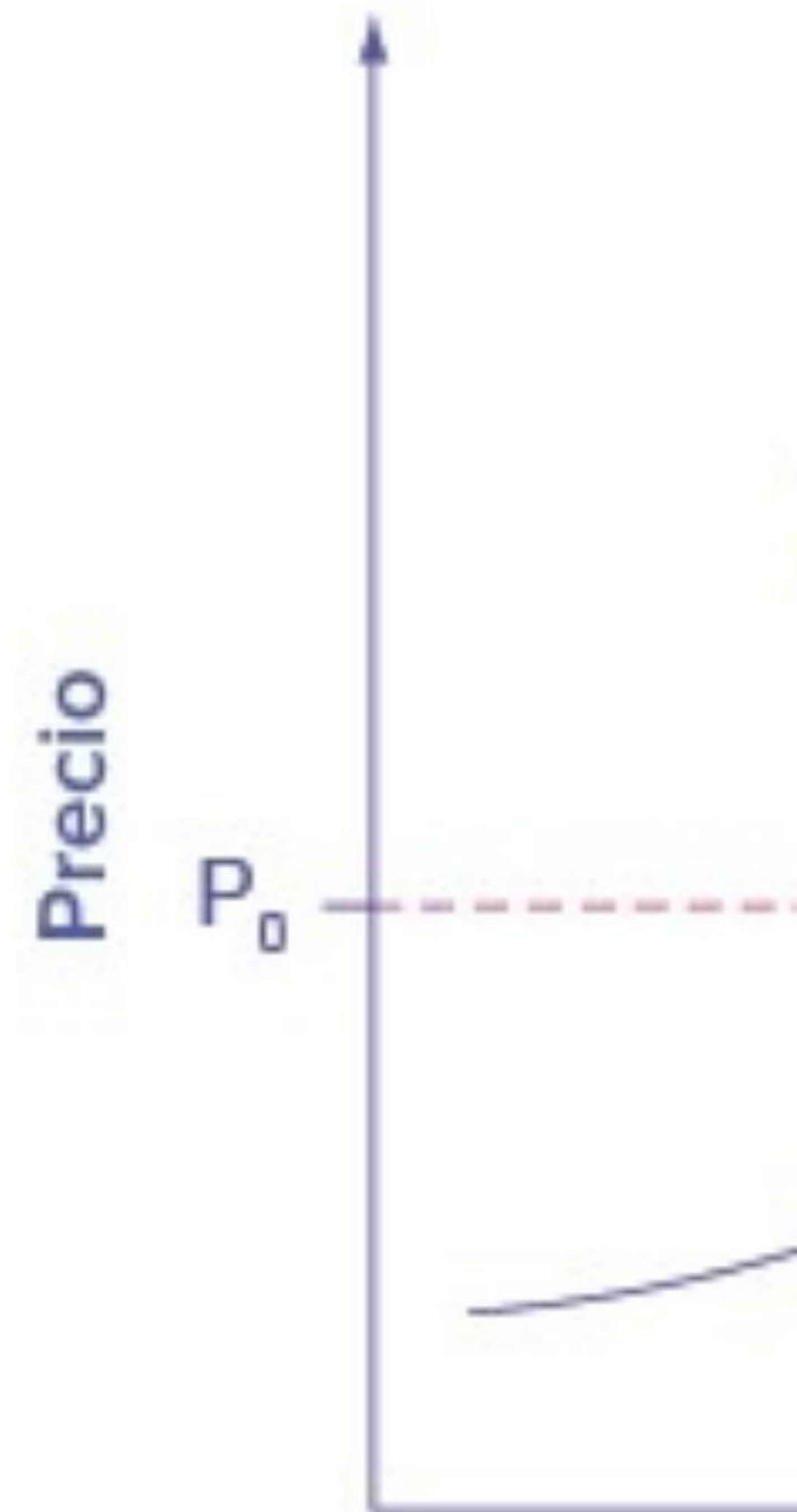

(b) Precios p

LA PERSPECTIVA MARXISTA



 Karl Marx

El "Ejército de Reserva"

Marx sostiene que el desempleo es una necesidad funcional del sistema capitalista.

Sirve para mantener los salarios bajos y asegurar la plusvalía. Es una herramienta de control estructural del capital sobre el trabajo.

FACTORES INSTITUCIONALES



Rigidez Legal

Costes de despido y burocracia que desincentivan la contratación.



Desajuste

La formación no coincide con las necesidades de las empresas.

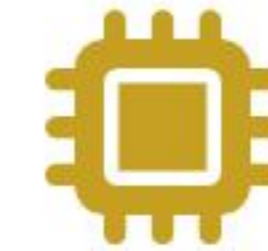

Tecnología

La automatización sustituye mano de obra en sectores tradicionales.

CLASIFICACIÓN DEL PARO

Friccional: Transitorio (búsqueda de primer empleo).

Estacional: Vinculado a temporadas (Turismo en Galicia).

Estructural: Desajuste cualitativo permanente.

Cíclico: Causado por las crisis (visión Keynesiana).

RESUMEN DE ESCUELAS

Escuela	Causa Principal	Naturaleza	Remedio Propuesto
Neoclásica	Salarios excesivos	Voluntario	Flexibilidad salarial
Keynesiana	Baja demanda	Involuntario	Gasto público
Marxista	Ejército de reserva	Estructural	Cambio de sistema

MERCADO LABORAL: MARZO 2026

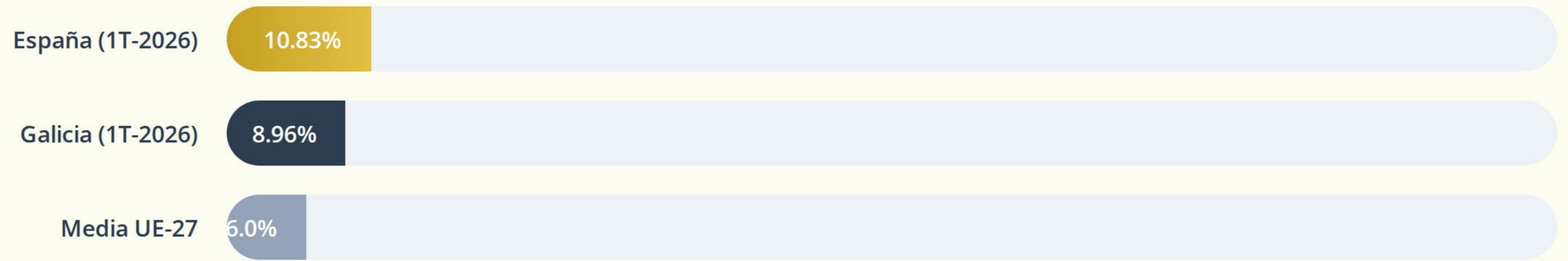

Galicia mantiene su tendencia positiva situándose por debajo de la media estatal en el primer trimestre de 2026.

IMPACTO DEL DESEMPLEO

PIB

Pérdida de producción real

€€

Coste fiscal en prestaciones



Desmotivación y exclusión

CONCLUSIÓN Y SÍNTESIS

“*El desempleo no tiene una causa única. En el corto plazo, la demanda importa (Keynes); en el largo plazo, las instituciones y la formación son la clave (Estructural).*”

CONSENSO MACROECONÓMICO ACTUAL

FUENTES DE INFORMACIÓN



INE

Datos de la Encuesta de Población Activa (EPA) para España.



IGE

Instituto Galego de Estatística: datos específicos de Galicia.



Eurostat

Comparativas internacionales y tasas armonizadas de la UE.

IMAGE SOURCES

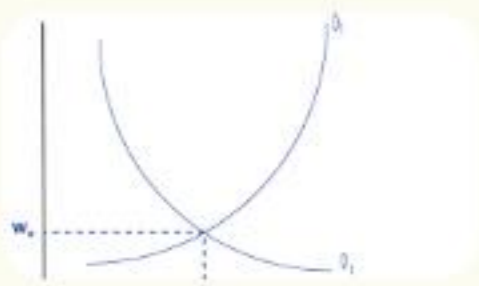

<https://www.economiaencuarentena.com/wp-content/uploads/2023/04/11.-El-equilibrio-del-mercado-de-Trabajo.png>

Source: www.economiaencuarentena.com

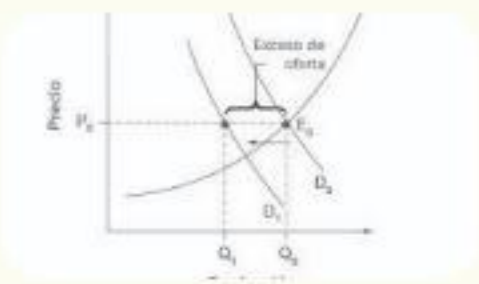

<https://cdn.kastatic.org/ka-perseus-images/3607a563d072634270163f266107b3123552e0d5.jpg>

Source: es.khanacademy.org



https://www.meisterdrucke.es/kunstwerke/1260px/Alessandro_Lonati_-_Portrait_of_Karl_Marx_%281818-1883%29_philosopher_and_political_theorist_-_%28MeisterDrucke-1458840%29.jpg

Source: www.meisterdrucke.es