

Texto Nietzsche

1º BACH

Friedrich Nietzsche (1844 - 1900)

- A **idea principal** do texto é a **caída do cristianismo como sistema de referencia da moral e a ética europea.**
- O **home tolo** representa a **consciencia desa perda de valores** que imperou en Europa por 2000 anos. A lanterna que porta é unha referencia ao **filósofo cínico** (corrente filosófica moi crítica coas convencións sociais e morais da súa época) **Diógenes de Sinope** o cal buscaba por Atenas a un “home honesto”.

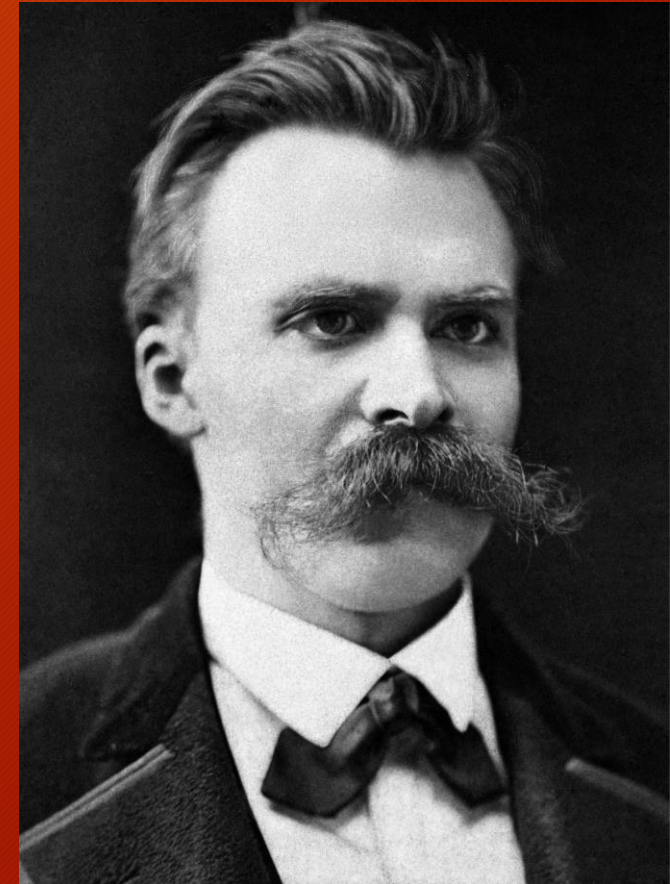

Friedrich Nietzsche (1844 - 1900)

- O *home tolo* anuncia a morte de Deus (caída do cristianismo como sistema de referencia ético e moral).. Para moitos, esa *morte de Deus* é unha **carga insoportable**, especialmente para aqueles que son **incapaces de crear as súas propias verdades e valores**.
- Estas persoas, atópanse a un mundo onde as antigas verdades non teñen fundamento, **deixándoos baleiros** (*nihil*) de calquera referencia significado na súa vida. Estas persoas son consideradas por Nietzsche como **nihilistas**.

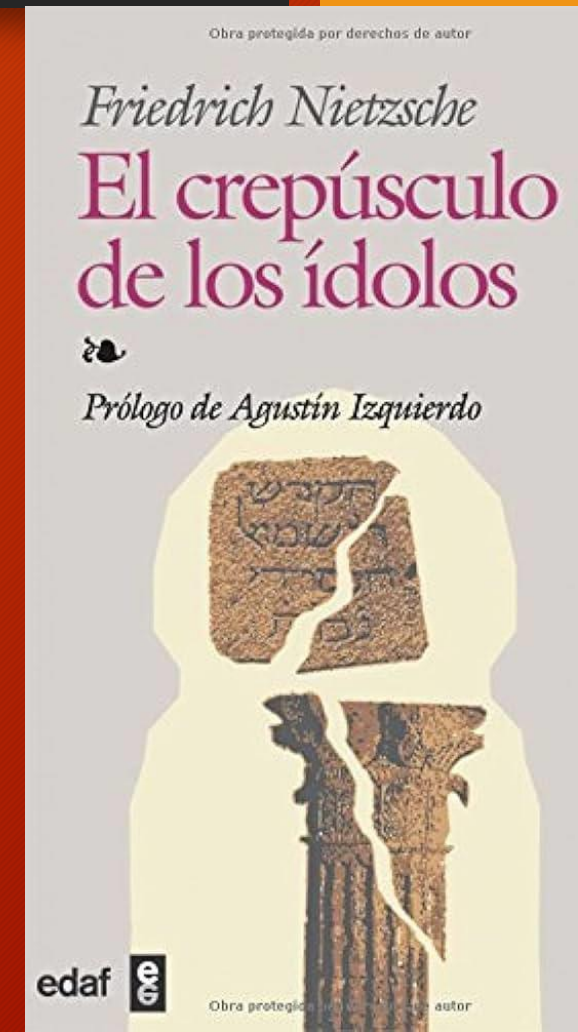

Friedrich Nietzsche (1844 - 1900)

- O nihilismo é a perda do sentido, o momento no que os valores tradicionais deixan de ter forza ou credibilidade, pero aínda non foron substituídos por outros novos. É unha crise profunda da cultura occidental.
- É importante pois, superar a *morte de Deus* para crear novos valores e evitar caer no nihilismo e a desesperación.



FRIEDRICH NIETZSCHE
La Gaya Ciencia



LA GENEALOGÍA
DE LA MORAL
FRIEDRICH NIETZSCHE

Friedrich Nietzsche (1844 - 1900)

- Nietzsche distingue entre:

- ***Nihilismo pasivo***:

- A **resignación** ante a perda de sentido. Se caracteriza polo **desencanto**, a **depresión**, o **pesimismo** (como en Schopenhauer).
- Tamén se ve no **cristianismo decadente**: nega a vida terreal esperando outra máis aló. Nietzsche é un **vitalista** (defende a vida por riba de todo).

- ***Nihilismo activo***:

- É a **destrución consciente** dos valores caducos. Nega os valores antigos non por desesperación, senón **para crear novos**.
- É o tipo de *nihilismo* que Nietzsche ve como **transitorio e necesario**: o que prepara o terreo para o superhome (*Übermensch).

Friedrich Nietzsche
Así habló
Zaratustra



FRIEDRICH NIETZSCHE
EL ANTICRISTO



Friedrich Nietzsche (1844 - 1900)

• Superación do *nihilismo*

Nietzsche non é un simple nihilista. El quere superalo a través de:

- A **transvaloración de todos os valores**: destruír os valores decadentes e crear novos que afirmen a vida.
- O **ideal do superhome** (*Übermensch): o individuo que crea os seus propios valores.
- A **idea do eterno retorno**: vivir coma se a túa vida debese repetirse eternamente – unha proba de afirmación total da existencia.

Friedrich NIETZSCHE
El nacimiento de la tragedia
o helenismo y pesimismo
Edición de José Rafael Hernández Arias

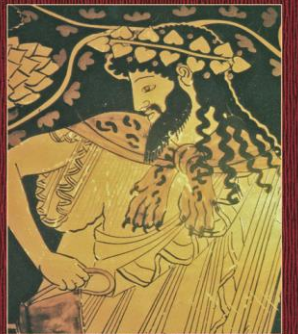

ECCE HOMO

