

Adjectifs possessifs

1
Débutant

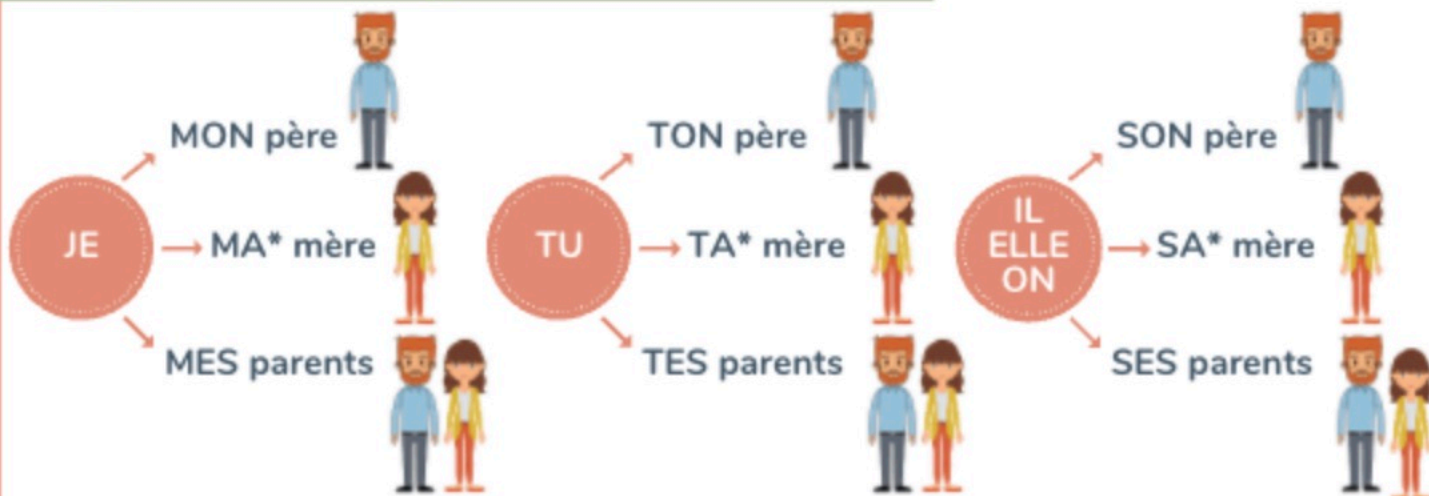

*Avec les noms commençant par une **voyelle** ou un **H muet** on utilise le **masculin** :

~~ma école~~ → **MON** école, **TON** école, **SON** école

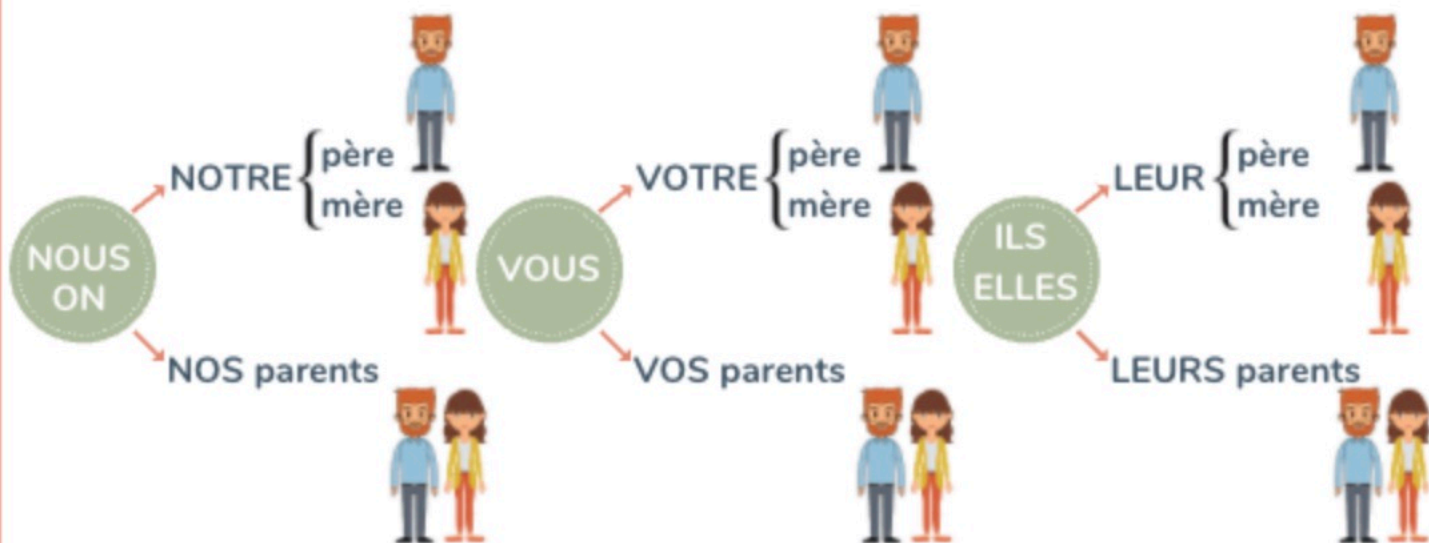

Grammaire

Pronoms Possessifs Singuliers

2

Intermédiaire



JE

C'est mon livre.

C'est **le mien**.

C'est ma maison.

C'est **la mienne**.

Ce sont mes parents.

Ce sont **les miens**.

Ce sont mes lunettes.

Ce sont **les miennes**.

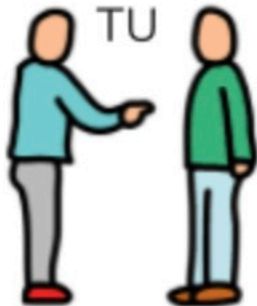

TU

C'est ton livre.

C'est **le tien**.

C'est ta maison.

C'est **la tienne**.

Ce sont tes parents.

Ce sont **les tiens**.

Ce sont tes lunettes.

Ce sont **les tiennes**.



IL
ELLE

C'est son livre.

C'est **le sien**.

C'est sa maison.

C'est **la sienne**.

Ce sont ses parents.

Ce sont **les siens**.

Ce sont ses lunettes.

Ce sont **les siennes**.

Grammaire

Pronoms Possessifs Pluriels

2

Intermédiaire

NOUS



C'est notre fils.

C'est **le nôtre**.

C'est notre fille.

C'est **la nôtre**.

Ce sont nos enfants.

Ce sont **les nôtres**.

Ce sont nos amies.

Ce sont **les nôtres**.

VOUS



C'est votre fils.

C'est **le vôtre**.

C'est votre fille.

C'est **la vôtre**.

Ce sont vos enfants.

Ce sont **les vôtres**.

Ce sont vos amies.

Ce sont **les vôtres**.

ILS
ELLES



C'est leur fils.

C'est **le leur**.

C'est leur fille.

C'est **la leur**.

Ce sont leurs enfants.

Ce sont **les leurs**.

Ce sont leurs amies.

Ce sont **les leurs**.

Grammaire

2
Intermédiaire

Évite la **répétition**

C'est ton chien ?

Oui, c'est ~~mon chien~~.

Oui, c'est **le mien**.



Prononciation



notre chien → O ouvert [ɔ]

le nôtre → O fermé [o]

votre chien [ɔ]

le vôtre [o]



À + LE = **AU**

À + LES = **AUX**

DE + LE = **DU**

DE + LES = **DES**

Pronom Possessif



J'ai téléphoné à mon mari.

Tu as téléphoné **au tien** ?

~~à le tien~~



Remplace un
adjectif possessif + un nom

Votre voiture a plus d'autonomie que ~~notre voiture~~.

Votre voiture a plus d'autonomie que **la nôtre**.