



IES CRUCEIRO BALEARES  
CULLEREDO – A CORUÑA

IFAB  
IFAB

# REGRA 3. OS XOGADORES

Gabriel Eiras Oliveira



Descargar  
la aplicación de las  
Reglas de Juego

Reglas  
de Juego

20/21



## A Dios rezando... y el segundo tiempo empezando

Entendemos que este árbitro del partido entre América y Atlético, correspondiente al campeonato brasileño, obvió este trámite. O bien eso, o bien se cansó de esperar por dos jugadores del Atlético que se habían quedado en el vestuario. ¿Que hacían? Ricardo Oliveira, cambiaba su ropa. La explicación del otro damnificado, Rodrigo Guedes, fue mejor. "Estaba cambiando el calzado y después estaba rezando. El árbitro fue más rápido. Yo no iba a dejar de rezar para poder entrar en el campo".



- 2 equipos, cada un deles cun máximo de once xogadores (un deles será gardameta).
- Non se xoga nin continúa si un equipo ten menos de 7 xogadores.
- Si un dos equipos acabara con menos de sete xogadores, debido a que un ou varios deles abandonaran voluntariamente o terreo de xogo, o árbitro non está obrigado a deter o xogo e poderá outorgar vantaxe. Cando o balón sae fora, non poderá reanudar o partido ate ter 7 xogadores como mínimo.
- Débese dar a coñecer os nomes antes do saque inicial. Si un equipo comeza con menos de once xogadores, só os xogadores e suplentes que figuren na aliñación inicial poderán participar no partido cando cheguen.



## La FIFA y la IFAB aprueba los cinco cambios por partido



FÚTBOL • El impacto del coronavirus mantiene el aumento de sustituciones hasta julio de 2021

## La FIFA mantiene la regla de los 5 cambios hasta finales de la próxima temporada

Se permitirán cinco sustituciones en tres interrupciones. La medida tiene críticos (Setién) y defensores (Cazorla). En la Bundesliga no se utilizan todos con frecuencia.

- Nos partidos de competición oficial, poderase usar un máximo de 5 suplentes.
- O regulamento de competición deberá estipular:
  - Número máximo de suplentes que se pode inscribir: de 3 a 12.
  - Si se pode utilizar un suplente adicional ao chegar á prorroga.
- Nos partidos de selección nacional absoluta:
  - Máximo 12 suplentes
  - Até 6 substitutos
- Demais partidos,
  - Equipos cheguen a un acordo.
  - Se informara ao árbitro.





## FIFA declara nulo el Sudáfrica-España



20/11/13 - 19:31.

[imprime](#) [envía](#) 467

La FIFA ha declarado nulo, a efectos de ránking, el partido amistoso disputado anoche entre Sudáfrica y España (1-0), por haber realizado el combinado español un cambio más de los permitidos, informaron hoy fuentes del organismo rector del fútbol a la radio sudafricana Eyewitness News.

## La FIFA expulsará al árbitro del Sudáfrica-España



21/11/13 - 19:16.

[imprime](#) [envía](#) 44

El exárbitro asistente Rafael Guerrero ha confirmado hoy en León, durante la presentación del III Desafío Solidario que organiza junto con el cantante David Bustamante, que el colegiado sudafricano William Koto "dejará de ser árbitro FIFA" tras permitir una séptima sustitución, que impedía el reglamento, en el amistoso Sudáfrica-España.

"Él fue el único responsable de lo sucedido y puedo anunciar que desde mañana dejará de ser árbitro FIFA - Federación Internacional de Fútbol-", ha señalado con rotundidad ante los periodistas el excolegiado leonés.



- Substitucións ilimitadas
  - Fútbol infantil e xuvenil
  - De veteranos
  - De discapacitados
  - Amateur
- Teno que aprobar a Federación, confederación ou FIFA.



### Procedemento dunha substitución:

- Informar ó árbitro.
- O que vai ser substituído recibirá o permiso do árbitro para saír do terreo de xogo, e abandonará polo punto máis próximo da liña delimitadora do campo.
- O substituto non poderá entrar no terreo de xogo, até que o xogador reemprazado o abandone.
- O substituto entrará pola liña media e tras unha interrupción.
- A substitución terminará cando o substituto entre no terreo de xogo
- A partir de aí, o substituto é xogador, e o que o abandonou é substituído.
- Un substituído non poderá volver a participar no partido.
- Este deberá dirixirse inmediatamente á área técnica ou vestiarios.



- Xogador negase a sair, que pasa?

Continua

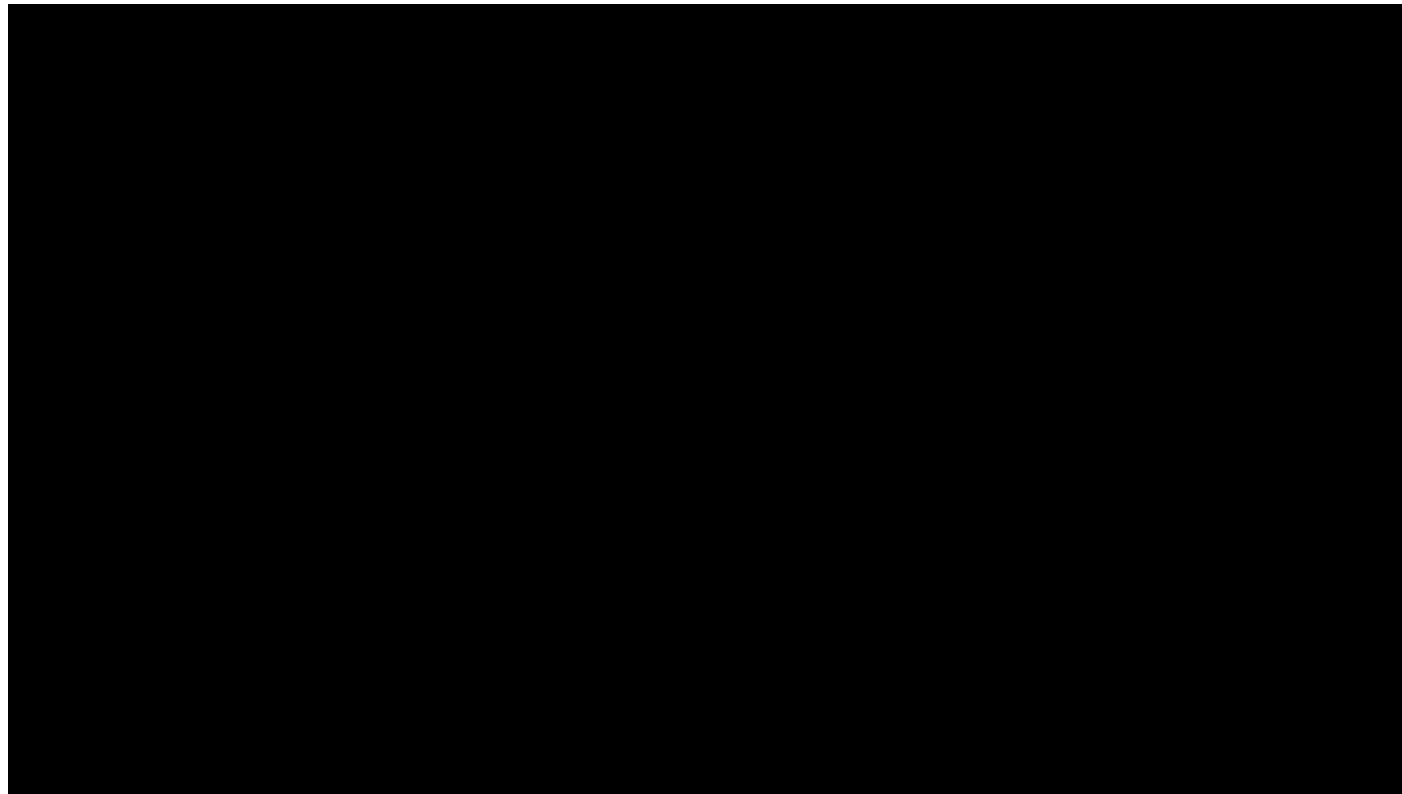





## **Cambio con gardameta:**

Permítese cando:

- Se informa ó árbitro antes de realizarse dito cambio
- O cambio efectúase mentres o xogo está detido.

Cambia posto sen autorización:

- Permítese, amonéstase a ambos nunha interrupción do xogo.





### **Infraccións:**

Suplente inscrito como tal xogara dende o inicio do partido no lugar dun xogador previamente inscrito como titular sen que o árbitro fora informado:

- O árbitro permitirá que o suplente siga xogando
- Non se adoptará sanción disciplinaria contra o suplente
- O xogador inscrito como titular poderá pasar a ser suplente.
- Non se reduce número de substitucións
- O árbitro informará da incidencia á autoridade competente.

Si é durante o descanso do medio tempo ou antes do tempo suplementario. Mesmo procedemento.

En caso de que se producise calquera outra infracción desta Regra:

- Amoestarase ós xogadores
- Reanudarase o xogo cun tiro libre indirecto dende o lugar onde se situaba o balón cando se parou o xogo. Exemplos: entrar sen permiso do árbitro



EUROPA LEAGUE • Vitoria Guimaraes vs Olympique Marsella

## Evra, expulsado antes del partido por lanzar una patada a uno de los hinchas de su equipo

AFP | Guimaraes | 2 NOV. 2017 | 22:21

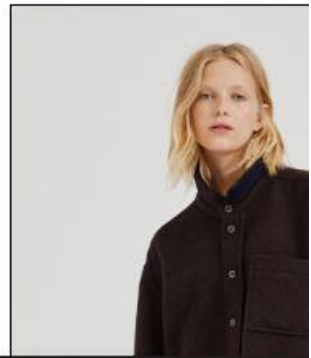
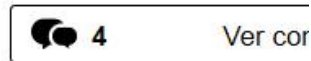

- Xogador expulsado antes do comezo do partido, só poderá ser reempazado por un substituto designado.
- Un substituto designado, NON poderá ser reempazado.



## Persoa non autorizada no terreo de xogo:

- Membros do corpo técnico son o adestrador e os demais integrantes da lista do equipo, a excepción dos xogadores e os suplente. Resto: axente externo.
- Un membro do corpo técnico, suplente, xogador substituído, xogador expulsado ou axente externo entrara no terreo de xogo, o árbitro deberá:
  - Deter o xogo si a persoa interfere
  - Obrigar a esta persoa a saír do terreo de xogo en canto se interrompa
  - Tomar as medidas disciplinarias correspondentes.
  - Reanudación:
    - Libre directo ou penal si é dun membro do CT, suplente, xogador substituído ou expulsado.
    - Balón a terra, un axente externo

Balón vai entrar en portería e a interferencia non impide que un xogador do equipo defensor xogue o balón: GOL agás que sexa interferencia por un membro do equipo atacante.

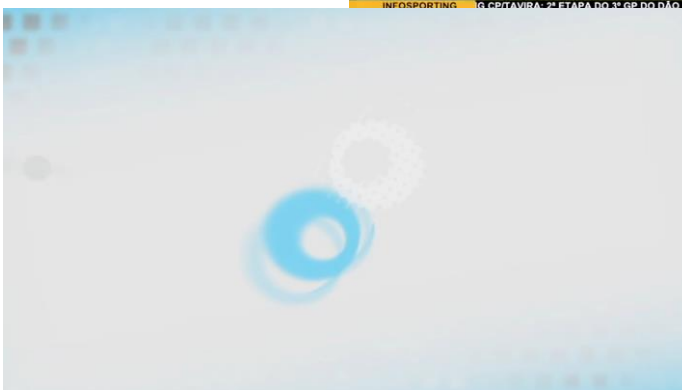

## Xogador fora do terreo de xogo:

- Xogador que require a autorización do árbitro para regresar ao terreo de xogo volve a entrar sen o seu permiso, o árbitro deberá:
  - Deter o xogo (pero non inmediatamente si o xogador non interfere)
  - Amoestar ao xogador.
- Se tivera que deter o xogo, reunirse:
  - Cun libre directo dende o punto onde se produce a interferencia
  - Cun libre indirecto dende o lugar onde se situaba o balón cando o xogo foi detido si non se produce ningunha interferencia.





Gol marcado cunha persoa non autorizada no terreo de xogo no terreo de xogo

- **GOL NON VÁLIDO:**
  - Persoa externa que interfere no xogo
  - Xogador ou CT do equipo que anota.
- **GOL VÁLIDO:**
  - Persoa externa non interfere no xogo
  - Xogador ou CT do equipo que recibe o gol.

Si árbitro se decata cando xa se reanudou o xogo, o gol non se pode anular.

Si aínda está no terreo de xogo:

- Deter o xogo
- Ordenar que a persoa non autorizada salga do terreo
- Reanudar o xogo cun balón a terra ou un tiro libre.



Capitán.

Non terá privilexio ningún, pero terá certo grado de responsabilidade no comportamento do seu equipo



IES CRUCEIRO BALEARES  
CULLEREDO – A CORUÑA

IFAB  
IFAB

# REGRA 3. OS XOGADORES

Gabriel Eiras Oliveira



Descargar  
la aplicación de las  
Reglas de Juego

Reglas  
de Juego

20/21