XUNTA DE GALICIA

FP FORMACIÓN PROFESIONAL

Xornada de xestión e promoción das mobilidades Erasmus nos consorcios de FP de Galicia

Introdución ós programas Erasmus+ (FP básica, CM e CS)

Erasmus +
Enriqueciendo vidas, abriendo mentes.

1

ÍNDICE

- **Comentarios xerais sobre Erasmus+**
  - Ámbitos: educación, juventud y deporte
  - Opcións do programa E+ educación: movilidades, asociaciones y reforma de políticas educativas
  - Tipos de accións
  - Impresión persoal
- **Proxectos de mobilidade**
  - Tipos
  - Opcións de mobilidade
  - Ámbito
  - Xestión (proxecto propio e consorcio)

2

ÍNDICE

- **Proxectos de mobilidade (cont)**
  - Opcións de solicitude
  - Cuantía económica das becas
  - Solicitude
  - Xestión documental
  - Avaliación lingüística: plataforma OLS
  - Plataforma xestión do proxecto (Mobility Tool; Ulises)
  - Grupos de países elexibles
  - Duración mínima da mobilidade
  - Xestión de permisos (centro e inspección)
  - Apoio á inclusión
- **Conclusións**

3

COMENTARIOS XERAIS ERASMUS+

- **Ámbitos de aplicación**
  - **Educación**
  - Xuventude
  - Deporte
- **Opcións do programa**
  - **Mobilidades**
  - Asociacións
  - Reformas de políticas educativas
- **Accións centralizadas e descentralizadas**

4

COMENTARIOS XERAIS ERASMUS+

- **Axencia nacional española: SEPIE**

  http://sepie.es/

- **Guía programa: guía Erasmus+**

  https://erasmus-plus.ec.europa.eu/es/document/erasmus-programme-guide-2022-version-2

5

PROXECTOS DE MOBILIDADE

- **Tipos (grupo obxectivo)**
  - FP (básica e grao medio)
  - Educación superior (grao superior)
- **Opcións de mobilidades (ver guía Erasmus+)**
  - Alumnado
    - Estudos
    - Prácticas en “empresa”: curriculares e non curriculares (Ex: **recén titulado**)
  - Profesorado (calquera tipo de personal da institución)
    - Docencia
    - Formación (job shadowing, cursos…)
  - Outras: expertos de empresa; acompañantes e visitas preparatorias (FP)

6

PROXECTOS DE MOBILIDADE

- **Opcións de mobilidades (ver guía Erasmus+)**

  (Nota: participante elexible)

  - Alumnado matriculado/persoal da institución beneficiaria asociados a un ciclo compatible coa acción en cuestión
  - Duración da mobilidade cumprindo duración mínima establecida
  - Alumnado **recén titulado**, seleccionado no último ano de estudos e mobilidade no ano posterior a titulación
  - Becas cunha máxima de 12 meses por ciclo de estudos (básica e grao medio; grao superior e grado; máster, PhD)

7

PROXECTOS DE MOBILIDADE

- **Ámbito**
  - Países do programa (27 países da UE)
  - Terceiros países asociados ó programa: Macedonia do norte, Serbia, Islandia, Liechtenstein, Noruega e Turquía
  - Terceiros países non asociados ó programa: resto do mundo

(*) Dependendo da acción, a agrupación de países cambia

8

PROXECTOS DE MOBILIDADE

Agrupación países do programa e asociados FP

Grupo de países 1: Noruega, Dinamarca, Luxemburgo, Islandia, Suecia, Irlanda, Finlandia, Liechtenstein.
Grupo de países 2: Países Bajos, Austria, Bélgica, Francia, Alemania, Italia, España, Chipre, Grecia, Malta, Portugal.
Grupo de países 3: Eslovenia, Estonia, Letonia, Croacia, Eslovaquia, Chequia, Lituania, Turquía, Hungría, Polonia, Rumanía, Bulgaria, Macedonia del Norte, Serbia.

9

PROXECTOS DE MOBILIDADE

Agrupación países non asociados FP

Grupo de países 1: Japón, Israel, Corea del Sur, Georgia, Argentina, Armenia, Angola, Arabia Saudí, Kuwait, Estados Unidos, Reino Unido, Suiza, Baréin, Azerbaiyán, Sudán, San Cristóbal y Nieves, San Vicente y las Granadinas, Emiratos Árabes Unidos, Hong Kong, Líbano, Vietnam, México, Taiwán, Moldavia, Malasia, Tanzania, Canadá, Singapur, Australia, Tailandia, Islas Feroe.

Grupo de países 2: India, Kazajistán, Brasil, República Democrática del Congo, Chile, Nigeria, Uganda, Liberia, Yibuti, República Popular Democrática de Corea, Uzbekistán, Turkmenistán, República Dominicana, Jamaica, Bielorrusia, Libia, Siria, Cuba, Yemen, Kenia, Ruanda, Seychelles, Antigua y Barbuda, Brunéi, Montenegro, Malaui, Barbados, Santa Lucía, Granada, Dominica, Uruguay, Albania, China, Filipinas, Perú, Venezuela, Panamá, Ghana, Chad, Guyana, Egipto, Marruecos, Kiribati, Omán, Bosnia y Herzegovina, Irán, Mozambique, Senegal, Mauricio, Qatar, Andorra, Jordania, Indonesia, Laos, Sudáfrica, Etiopía, Bangladés, Ecuador, Paraguay, Costa Rica, Costa de Marfil, Sierra Leona, Gabón, Haití, Bahamas, Papúa Nueva Guinea, Micronesia, Ucrania, Kirguistán, Rusia, Mónaco, San Marino, Palestina, Estado de la Ciudad del Vaticano.

Grupo de países 3: Nepal, Maldivas, Tayikistán, Nicaragua, Zambia, Guinea, Congo, Botsuana, Belice, Samoa, Islas Marshall, Palaos, Tuvalu, Nauru, Islas Cook, Niue, Nueva Zelanda, Pakistán, Bután, El Salvador, Surinam, Guatemala, Honduras, Somalia, Trinidad y Tobago, Argelia, Colombia, Gambia, Fiyi, Islas Salomón, Vanuatu, Camboya, Zimbabue, Burundi, Mongolia, Camerún, Timor Oriental, Sri Lanka, Madagascar, Mali, Togo, Santo Tomé y Príncipe, Tonga, Bolivia, Benín, Lesoto, Macao, Túnez, Irak, Burkina Faso, Guinea Ecuatorial, República Centroafricana, Guinea-Bisáu, Namibia, Comoras, Eritrea, Myanmar/Birmania, Afganistán, Níger, Mauritania, Cabo Verde, Kosovo, Esuatini, Sudán del Sur.

10

PROXECTOS DE MOBILIDADE

- **Tipos (xestión)**
  - Proxecto propio (individual)
  - Proxecto desenvolvido como consorcio (colectivo)

Propio	**Pros**	**• Liberdade organizativa e de xestión (baremo, prazos, etc.) • Xestión directa de pagamentos e OM**
	Cons	• Maior carga burocrática • Elaboración dos informes de proxecto
Consorcio	Pro	• Boa opción como iniciación no programa • Soporte directo do coordinador
	Cons	• Non hai garantía de satisfacer demanda de prazas • Dependencia do coordinador para a xestión económica do proxecto e OM • Menor liberdade organizativa e de xestión

11

PROXECTOS DE MOBILIDADE

- **Solicitude (opcións)**
  - Individual
    - Organizacións acreditadas
      - Carta VET (opcional en FP, KA120 VET): KA121 (116)
      - Carta ECHE (obrigatoria en educación superior): KA131, 171 (103, 107)
    - Sen acreditación: KA122
  - Consorcio (coordinador + socios)

12

PROXECTOS DE MOBILIDADE

- **Proceso de solicitude**
  - Prazo: xaneiro/febreiro
  - Requisitos:
    - Conta EU Login (antiga ECAS)
    - OID (número de identificación da organización; PIC en caso de acción centralizada)

    https://erasmus-plus.ec.europa.eu/resources-and-tools/how-to-apply/registering-your-organisation
  - Cumprimentación dun formulario online (acceso a través da web do SEPIE e o tipo de acción)

    https://webgate.ec.europa.eu/erasmus-esc/index/

13

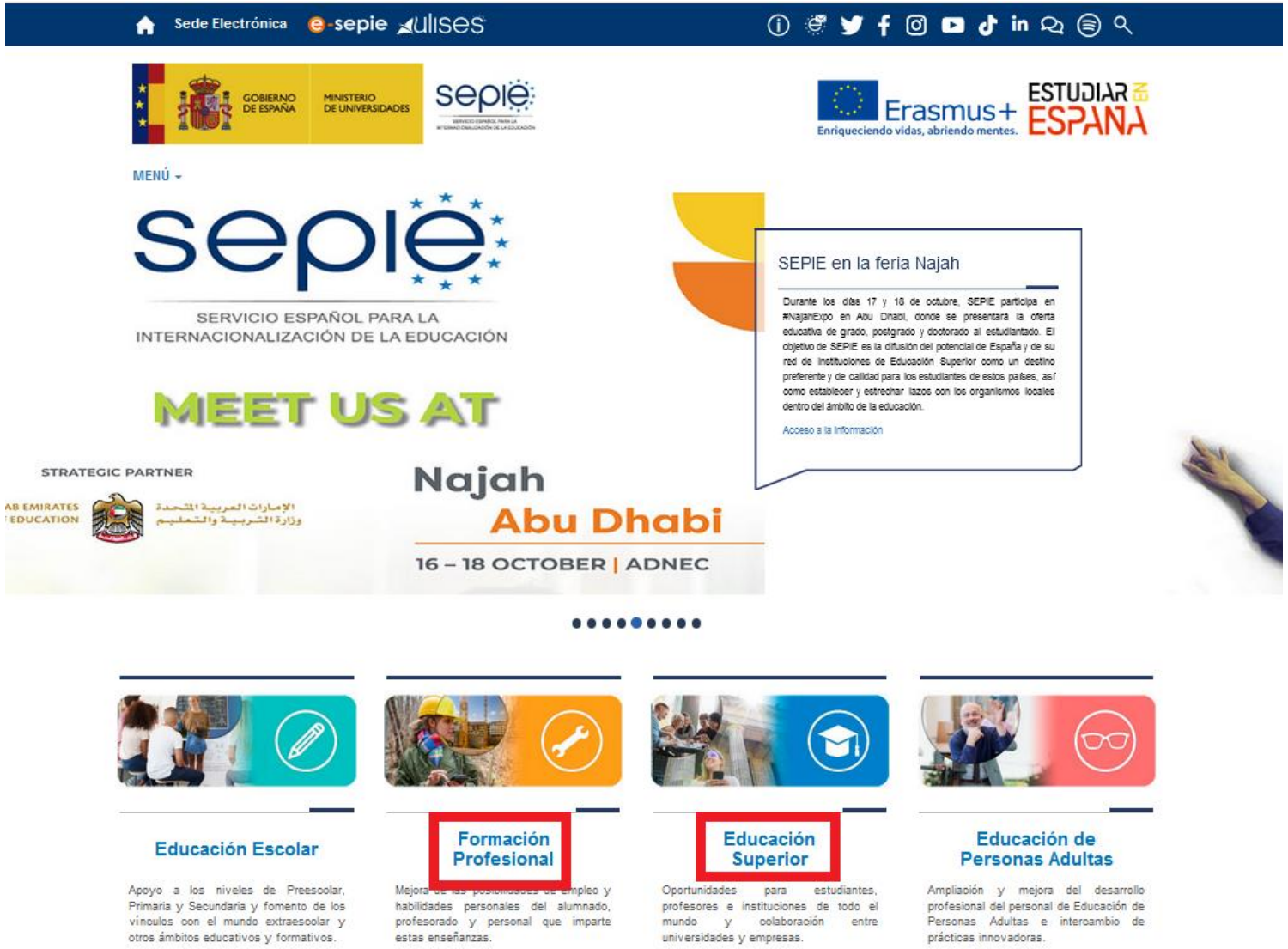
Sede Electrónica
e-sepie
ulises
GOBIERNO DE ESPAÑA
MINISTERIO DE UNIVERSIDADES
sepie
Erasmus+
Enriqueciendo vidas, abriendo mentes.
ESTUDIAR EN ESPAÑA
MENÚ
sepie
SERVICIO ESPAÑOL PARA LA INTERNACIONALIZACIÓN DE LA EDUCACIÓN
MEET US AT
STRATEGIC PARTNER
Najah
Abu Dhabi
16 – 18 OCTOBER | ADNEC
SEPIE en la feria Najah
Durante los días 17 y 18 de octubre, SEPIE participa en #NajahExpo en Abu Dhabi, donde se presentará la oferta educativa de grado, postgrado y doctorado al estudiantado. El objetivo de SEPIE es la difusión del potencial de España y de su red de instituciones de Educación Superior como un destino preferente y de calidad para los estudiantes de estos países, así como establecer y estrechar lazos con los organismos locales dentro del ámbito de la educación.
Acceso a la información
Educación Escolar
Apoyo a los niveles de Preescolar, Primaria y Secundaria y fomento de los vínculos con el mundo extraescolar y otros ámbitos educativos y formativos.
Formación Profesional
Educación Superior
Oportunidades para estudiantes, profesores e instituciones de todo el mundo y colaboración entre universidades y empresas.
Educación de Personas Adultas
Ampliación y mejora del desarrollo profesional del personal de Educación de Personas Adultas e intercambio de prácticas innovadoras.

14

Inicio / Formación Profesional

Formación Profesional

Mapas de proyectos Erasmus+ en Formación Profesional

KA1 solicitantes
KA1 participantes
KA2

Mapa de instituciones solicitantes de proyectos de Movilidad Erasmus+ de Formación Profesional (KA102 y KA109)
Mapa de proyectos de Movilidad Erasmus+ de Formación Profesional (KA102 y KA116)

Solicitudes de Formación Profesional

- Información
- Solicitud y seguimiento
- Portal e-sepie
- Convocatorias anteriores

15

Inicio / Formación Profesional / Solicitud y Seguimiento KA 1 2022

Solicitud y Seguimiento KA1 Formación Profesional

Convocatoria 2022

Información sobre el coronavirus

Acceso a la información

Clave de atención telefónica personalizada

Obtenga su clave de atención telefónica personalizada para su proyecto. Mediante esta clave de atención telefónica, usted podrá obtener atención personalizada cuando realice llamadas al SEPIE relacionadas con su proyecto. Dicha clave también la puede encontrar en el Portal e-sepie, donde igualmente podrá consultar la información de sus proyectos.

Registro electrónico

Acceso al registro electrónico del SEPIE

Instrucciones sobre cómo firmar un documento digitalmente

Convenios de subvención

Anexos al convenio de subvención con un único beneficiario KA121-VET

Anexo I Mono: Condiciones Generales

Anexo II: Descripción del Proyecto; presupuesto estimativo del Proyecto

Anexo III: Normas Financieras y contractuales

Anexo IV: Tarifas aplicables

Anexo V: Mandato(s) otorgado(s) por el (los) otro(s) beneficiario(s) al coordinador (No aplica)

Convocatorias

Convocatoria 2022

KA1

KA2

Convocatorias anteriores

Portal e-sepie

Contacto

Proyectos de Movilidad de Formación Profesional (KA1)

movilidad.fp@sepie.es

Tel: (+34) 91 550 68 43

Proyectos de Asociaciones Estratégicas orientadas al campo de la Formación Profesional (KA2)

asociaciones.fp@sepie.es

FP FORMACIÓN PROFESIONAL

Convenios de subvención

Anexos al convenio de subvención con un único beneficiario KA121-VET

- Anexo I Mono: Condiciones Generales
- Anexo II: Descripción del Proyecto; presupuesto estimativo del Proyecto
- Anexo III: Normas Financieras y contractuales
- Anexo IV: Tarifas aplicables
- Anexo V: Mandato(s) otorgado(s) por el (los) otro(s) beneficiario(s) al coordinador (No aplica)
- Anexo VI: Modelos de convenios para uso entre beneficiario y participantes

Anexos al convenio de subvención con varios beneficiarios (consorcios de movilidad) KA121-VET

- Anexo I Multi: Condiciones Generales
- Anexo II: Descripción del Proyecto; presupuesto estimativo del Proyecto
- Anexo III: Normas Financieras y contractuales
- Anexo IV: Tarifas aplicables
- Anexo V: Mandato(s) otorgado(s) por el (los) otro(s) beneficiario(s) al coordinador
- Anexo VI: Modelos de convenios para uso entre beneficiario y participantes

Convenios de subvención para proyectos de corta duración (KA122)

- Acceso al Portal ULISES para la información de los proyectos

Anexos al convenio de subvención con un único beneficiario

- Anexo I: Condiciones Generales
- Anexo II: Descripción del Proyecto; presupuesto estimativo del Proyecto
- Anexo III: Normas Financieras y contractuales
- Anexo IV: Tarifas aplicables
- Anexo V: Mandato(s) otorgado(s) por el (los) otro(s) beneficiario(s) al coordinador (No aplica)
- Anexo VI: Modelos de convenios para uso entre beneficiario y participantes

Convocatoria

- Acceso a la convocatoria

Estado de las solicitudes

Proyectos de Movilidad de Formación Profesional (KA1)
movilidad.fp@sepie.es
Tel: (+34) 91 550 68 43

Proyectos de Asociaciones Estratégicas orientadas al campo de la Formación Profesional (KA2)
asociaciones.fp@sepie.es
Tel: (+34) 91 550 67 52

Fax: (+34) 91 550 67 50

¿Preguntas sobre Erasmus+?

- Contacto con el SEPIE
- Newsletter SEPIE
- / / / / / in
- Portal nacional Erasmus+

17

Inicio / Formación Profesional / Convocatoria 2022

KA1 KA2

Convocatoria 2022 Formación Profesional

KA120-VET KA121-VET KA122-VET

KA120-VET: Acreditaciones Erasmus en Formación Profesional

- Convocatoria
- Pasos previos
- Material de apoyo
- Formulario
- Contactos

Convocatoria

- Número máximo de acreditaciones Erasmus en el ámbito de la Formación Profesional. 04/10/2022
- Corrigendum Convocatoria de propuestas 2022 — EAC/A09/2021. 29/12/2021
- Corrigendum Convocatoria de propuestas 2022 — EAC/A09/2021. 29/12/2021
- Convocatoria de propuestas 2022 — EAC/A09/2021. 24/11/2021

Guía del programa Erasmus+

- Guía del Programa en inglés Version 2 (2022): 26-01-2022
- Corrigendum to the 2022 Erasmus+ Programme Guide Version 1 (2022): 26-01-2022
- Guía del Programa en español. Versión 1 (2022): 24-11-2021
- Guía del Programa en inglés Version 1 (2022): 24-11-2021

Documentos de interés

- Listado de Programas y organizaciones admisibles en el ámbito de la Formación Profesional. 04/10/2022
- Normas de calidad Erasmus.
- Guía para expertos de Evaluación de las solicitudes de 2022. 01/04/2022
- Información sobre financiación y prioridades en proyectos gestionados por SEPIE. 02/02/2022
- Ficha Erasmus+ 2021-2027. 25/11/2021
- Folletos acreditaciones (abril 2021).

18

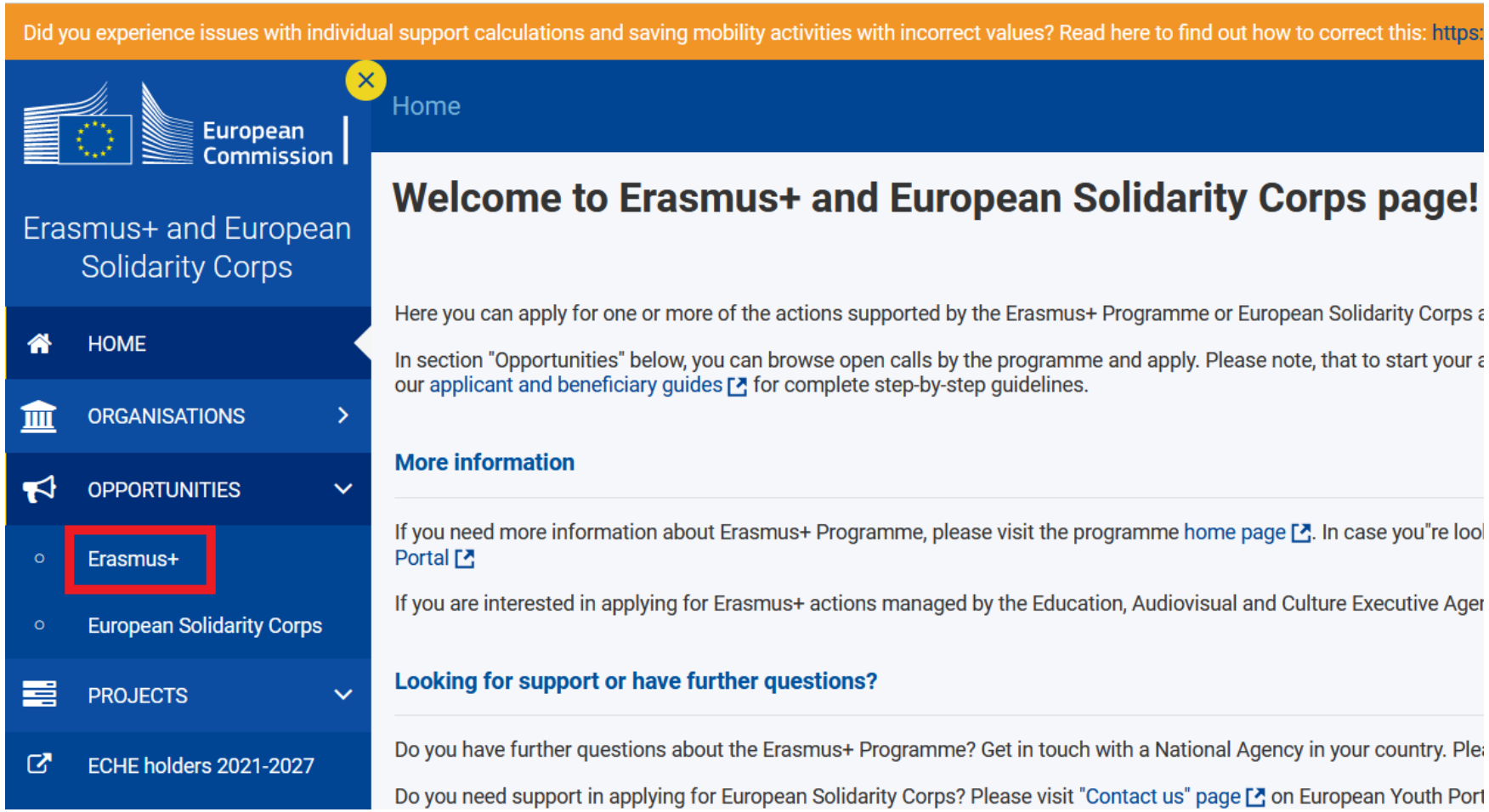
Did you experience issues with individual support calculations and saving mobility activities with incorrect values? Read here to find out how to correct this: https:
European Commission
Erasmus+ and European Solidarity Corps
HOME
ORGANISATIONS
OPPORTUNITIES
Erasmus+
European Solidarity Corps
PROJECTS
ECHE holders 2021-2027
Home
Welcome to Erasmus+ and European Solidarity Corps page!
Here you can apply for one or more of the actions supported by the Erasmus+ Programme or European Solidarity Corps a
In section "Opportunities" below, you can browse open calls by the programme and apply. Please note, that to start your a
our applicant and beneficiary guides for complete step-by-step guidelines.
More information
If you need more information about Erasmus+ Programme, please visit the programme home page. In case you're lool
Portal
If you are interested in applying for Erasmus+ actions managed by the Education, Audiovisual and Culture Executive Ager
Looking for support or have further questions?
Do you have further questions about the Erasmus+ Programme? Get in touch with a National Agency in your country. Plea
Do you need support in applying for European Solidarity Corps? Please visit "Contact us" page on European Youth Port

19

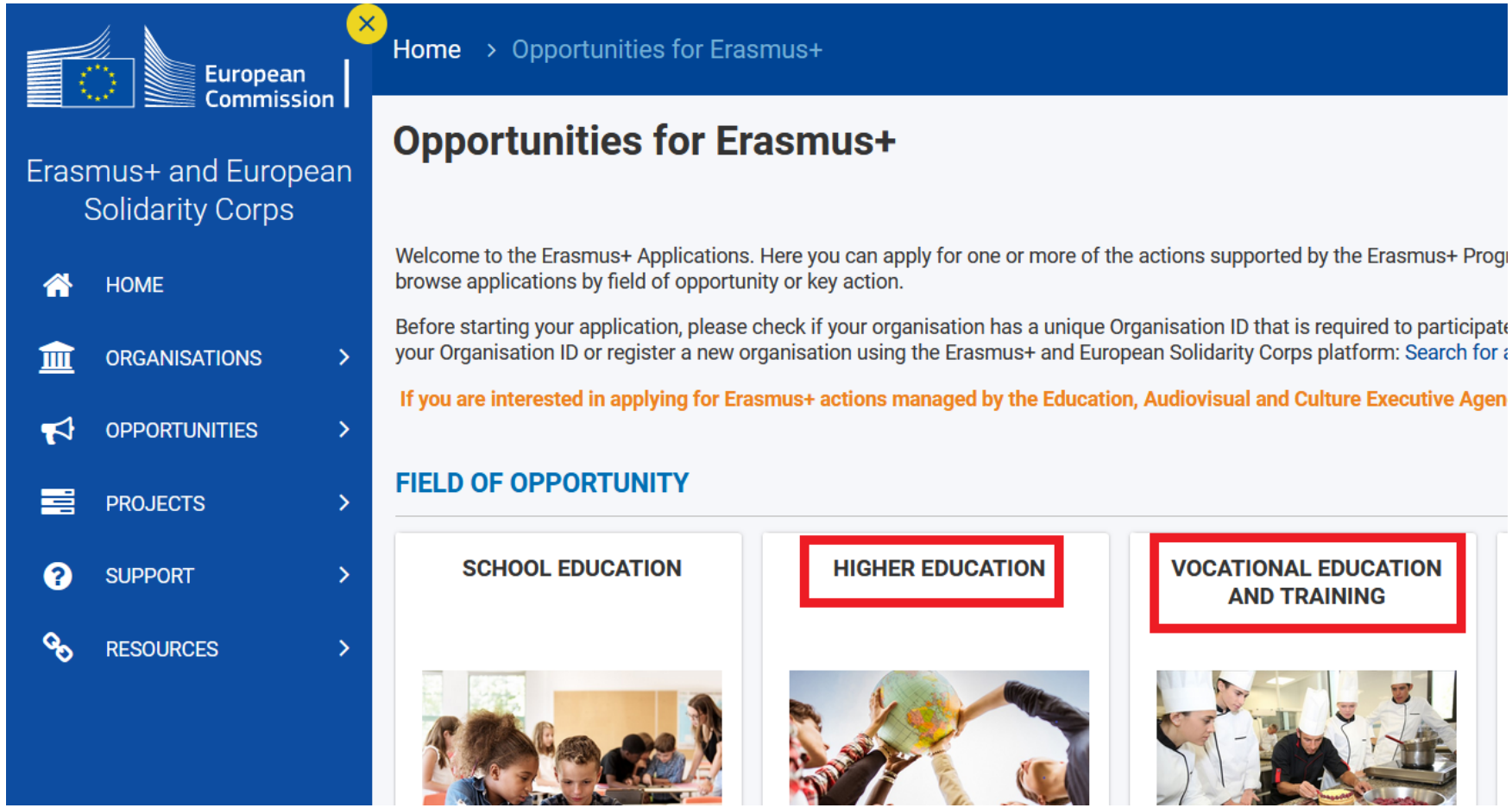
European Commission
Erasmus+ and European Solidarity Corps
HOME
ORGANISATIONS
OPPORTUNITIES
PROJECTS
SUPPORT
RESOURCES
Home > Opportunities for Erasmus+
Opportunities for Erasmus+
Welcome to the Erasmus+ Applications. Here you can apply for one or more of the actions supported by the Erasmus+ Progr
browse applications by field of opportunity or key action.
Before starting your application, please check if your organisation has a unique Organisation ID that is required to participate
your Organisation ID or register a new organisation using the Erasmus+ and European Solidarity Corps platform: Search for a
If you are interested in applying for Erasmus+ actions managed by the Education, Audiovisual and Culture Executive Agen
FIELD OF OPPORTUNITY
SCHOOL EDUCATION
HIGHER EDUCATION
VOCATIONAL EDUCATION AND TRAINING

PROXECTOS DE MOBILIDADE

- **Proceso de solicitude**
  - Contido do formulario: antes, durante e despois da mobilidade
  - Sinatura dixital do representante legal da institución como tal
  - Consorcio: mandato
  - Documentación soporte
    - Guía Erasmus+
    - Presentacións SEPIE e similares

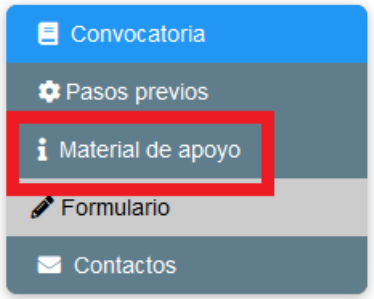

PROXECTOS DE MOBILIDADE

- **Proceso de solicitude**
  - Contido do formulario: antes, durante e despois da mobilidade
  - Sinatura dixital do representante legal da institución como tal
  - Consorcio: mandato
  - Documentación soporte
    - Guía Erasmus+
    - Presentacións SEPIE e similares

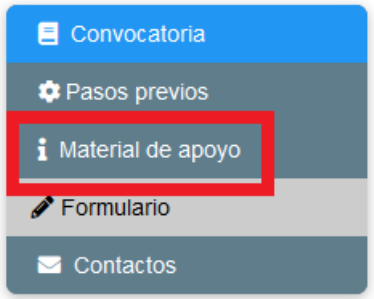

PROXECTOS DE MOBILIDADE

- **Xestión documental**
  - **Convenio subvención SEPIE-institución beneficiaria**

    (contrato que coas normas xerais básicas a observar na xestión do proxecto: presuposto, pagos, prazos, etc.)
  - **Acordo interinstitucional**

    (documento a asinar en educación superior entre as institucións socias cando hai movilidades de alumnado en estudos ou profesorado en docencia, KA103/131; obrigatorio en KA107/171. Contén prazos de execución, baremos de selección, requisitos lingüísticos, soporte loxísitico, etc.)

PROXECTOS DE MOBILIDADE

- **Xestión documental**
  - **Convenio de subvención centro educativo-participante**

    (contrato cos datos persoais do participante, datos da mobilidade e aspectos clave da xestión: cantidades a pagar, prazos, requisitos de seguros, lingüísticos, etc.)
  - **Acordo de aprendizaxe**

    (documento onde se describe a mobilidade: datos dos socios e participante, período, obxectivos e contidos da actividade, soporte e seguimento)
  - **Compromiso de calidade (desaparece en novas convocatorias)**

    (documento tipo cos compromisos e responsabilidades de cada parte: participante e socios de envío e acollida)

24

PROXECTOS DE MOBILIDADE

- **Xestión documental**
  - **Certificado de estancia**

    (certificado expedido polo socio de acollida cos datos do participante e periodo de estancia)
  - **Certificado mobilidade Europass**

    (certificado expedido a través da Consellería de Educación previa elaboración do socio de envío; máis detallado que o precedente, similar en natureza)

    http://sepie.es/iniciativas/europass/documento-movilidad.html

    https://www.educacion.gob.es/europassmobility/

25

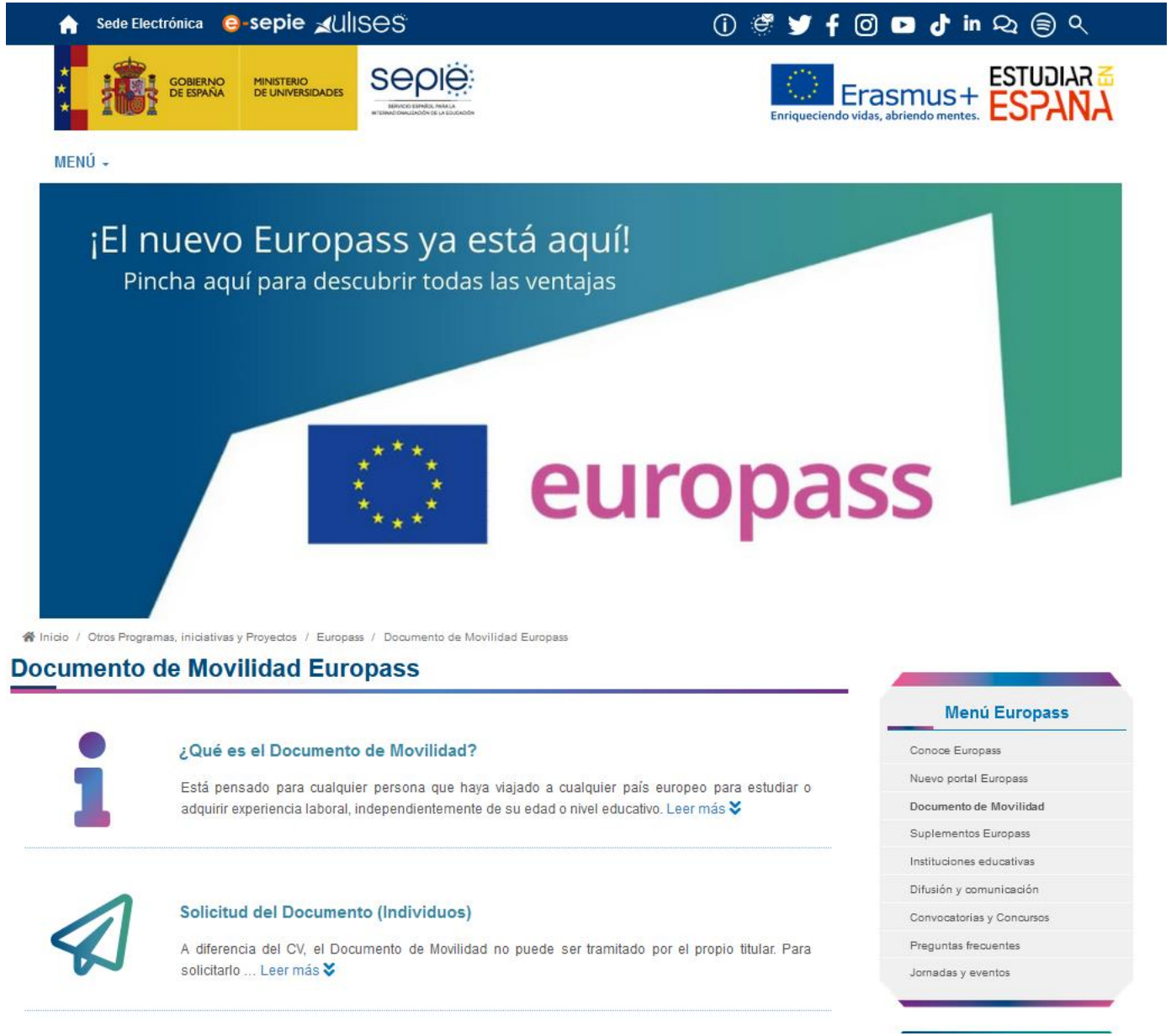
Sede Electrónica
e-sepie
ulises
GOBIERNO DE ESPAÑA
MINISTERIO DE UNIVERSIDADES
sepie
Erasmus+
Enriqueciendo vidas, abriendo mentes.
ESTUDIAR EN ESPAÑA
MENÚ
¡El nuevo Europass ya está aquí!
Pincha aquí para descubrir todas las ventajas
europass
Inicio / Otros Programas, iniciativas y Proyectos / Europass / Documento de Movilidad Europass
Documento de Movilidad Europass
¿Qué es el Documento de Movilidad?
Está pensado para cualquier persona que haya viajado a cualquier país europeo para estudiar o adquirir experiencia laboral, independientemente de su edad o nivel educativo. Leer más
Solicitud del Documento (Individuos)
A diferencia del CV, el Documento de Movilidad no puede ser tramitado por el propio titular. Para solicitarlo ... Leer más
Menú Europass
Conoce Europass
Nuevo portal Europass
Documento de Movilidad
Suplementos Europass
Instituciones educativas
Difusión y comunicación
Convocatorias y Concursos
Preguntas frecuentes
Jornadas y eventos

26

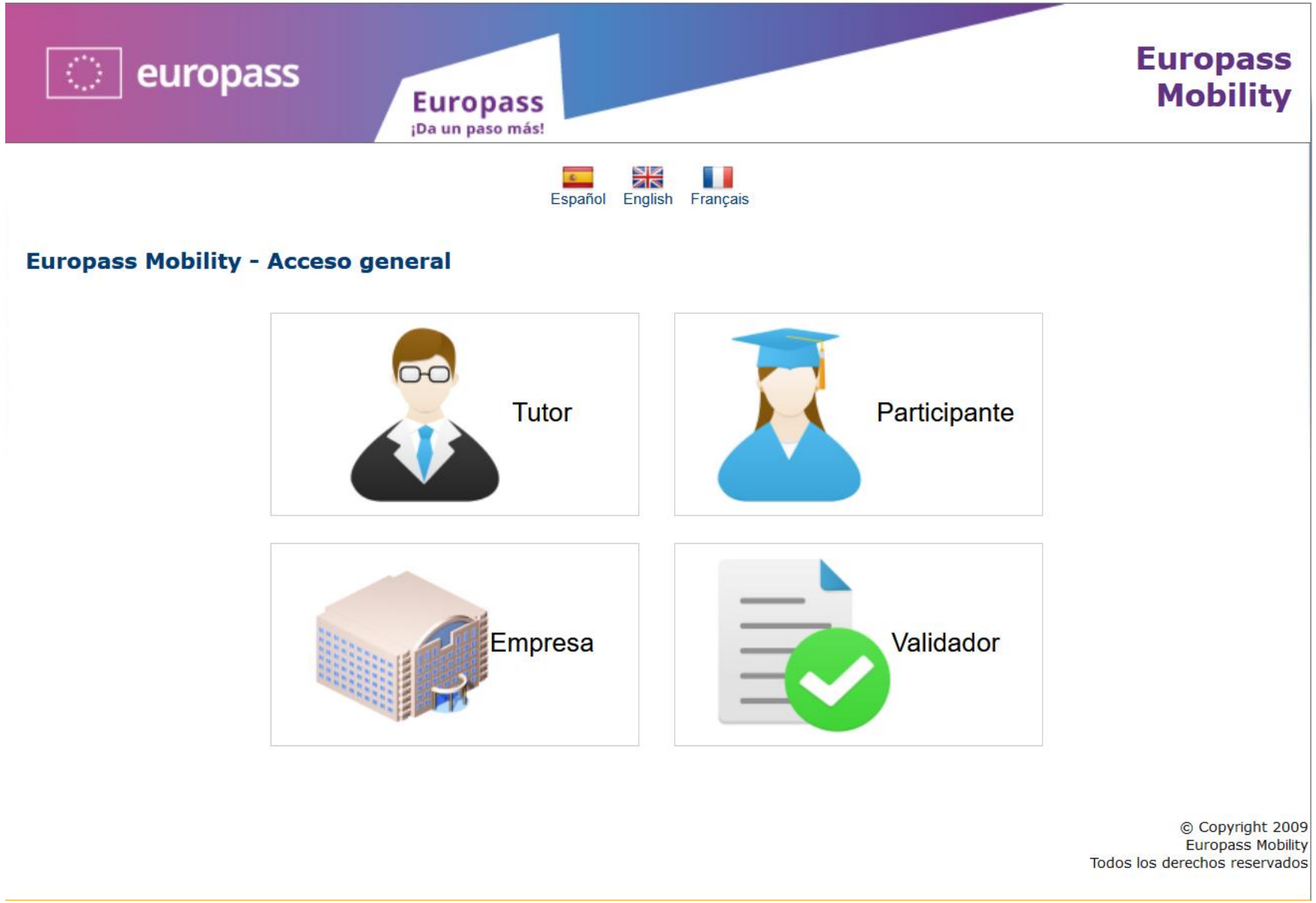
europass
Europass
¡Da un paso más!
Europass Mobility
Español
English
Français
Europass Mobility - Acceso general
Tutor
Participante
Empresa
Validador
© Copyright 2009
Europass Mobility
Todos los derechos reservados

PROXECTOS DE MOBILIDADE

- **Xestión documental**
  - **Informes intermedio e final de proxecto**

    (Informe elaborado pola institución beneficiaria que recolle todos os aspectos clave do proxecto)

28

PROXECTOS DE MOBILIDADE

Documento	Elaborado por:	Formato dispoñible en:
Convenio do proxecto	SEPIE*	Non procede (e-SEPIE)
Acordo interinstitucional	Centro educativo	Web SEPIE
Convenio da mobilidade	Centro educativo	Web SEPIE
Acordo de aprendizaxe	Centro educativo	Web SEPIE
Compromiso de calidade	SEPIE*	Web SEPIE
Certificado de estancia	Centro educativo	Formato libre
Certificado mobilidade Europass	Centro educativo*	Plataforma Europass
Informe intermedio	Centro educativo	Web SEPIE
Informe final	Centro educativo	Mobility Tool - Ulises

PROXECTOS DE MOBILIDADE

- **Preparación lingüística: plataforma OLS (cursos online)**
  - Avaliación de nivel previo do alumno (antes da mobilidade)
  - Asignación de curso dacordo a ese nivel
  - Avalición de nivel posterior do alumnado (despois da mobilidade)
  - **Obrigatoriedade de realizar ambas avaliacións**
  - Uso do curso online a discreción do participante

http://sepie.es/formacion-profesional/ols.html

http://sepie.es/educacion-superior/ols.html

PROXECTOS DE MOBILIDADE

- **Preparación lingüística: plataforma OLS**

https://academy.europa.eu/

https://academy.europa.eu/local/euacademy/pages/course/community-overview.php?title=learn-the-basics-of-22-languages-with-the-online-language-support

An official website of the European Union How do you know?

European Union

eu|academy

New communities to discover

Learn Languages

education & capacity building

Learn the Basics of 22 Languages with the Online Language Support

Learn the Basics of 22 Languages with the Online Language Support

15431 members

Learn Languages

Go to community

Community description

PROXECTOS DE MOBILIDADE

- **Ferramentas de xestión do proxecto**
  - **Mobility Tool – Ulises**

    (base de datos cos datos do proxecto, mobilidades, socios implicados, cuantía becas, presuposto total e informe final)
  - **e-Sepie**

    (plataforma complementaria á MT ou U para a xestión do proxecto: datos proxecto e institución, pagamentos e cobros, calidade, documentación, comunicación co Sepie e acceso ó rexistro electrónico)
  - Sede electrónica

    (acceso ás notificacións do Sepie)
  - Rexistro electrónico

PROXECTOS DE MOBILIDADE

- **Ferramentas de xestión do proxecto**

Ulises	
e-Sepie	
Sede electrónica	

PROXECTOS DE MOBILIDADE

- **Ferramentas de xestión do proxecto**

Mobility Tool	**http://sepie.es/mobilitytool+.html** **Mobility Tool (MT+) - Erasmus+ 2014-2020** **Información** Mobility Tool+ es una herramienta web, desarrollada por la Comisión Europea, para la colaboración, gestión y realización de informes programa Erasmus+". Los usuarios de Mobility Tool+ encontrarán toda la información sobre los proyectos que gestionan, incluida la que aparece en el conver actualizar la información de los proyectos identificando a los participantes en las movilidades, productos etc. y cumplimentarán los datos d La herramienta genera los informes individuales de los participantes y los informes intermedio y final del beneficiario de la ayuda; introducidos por los usuarios de Mobility Tool+. **Enlaces** ◦ El acceso a Mobility Tool+ debe realizarse a través de la siguiente página de intern: https://webgate.ec.europa.eu/eac/mobility ◦ A efectos del cálculo de la ayuda de viaje, cuando proceda, la Comisión Europea facilita una calculadora de obligada utiliza /erasmus-plus/tools/distance_en.htm
Rexistro electrónico	Solicitude e seguimiento KA1 Educación superior Solicitude e seguimento KA1 Formación Profesional **Registro electrónico** Acceso al registro electrónico del SEPIE Instrucciones sobre como firmar un documento digitalmente

FP FORMACIÓN PROFESIONAL

GOBIERNO DE ESPAÑA MINISTERIO DE UNIVERSIDADES sepie

e-sepie

Erasmus+

Bienvenido/a: erasmus.someso@gmail.com

Proyecto: 2018-1-ES01-KA107-049345

Nombre Institución: CENTRO INTEGRADO DE FORMACIÓN PROFESIONAL SOMESO
Estado: Finalizado
Código telefónico: -

Solicitudes e informes

Registro electrónico

OID | Pagos y Cobros | Calidad | Comunicaciones | Documentos

Institución

Nombre : CENTRO INTEGRADO DE FORMACIÓN PROFESIONAL SOMESO
CIF :
Dirección Postal: Someso, 6, 15008, A Coruña
Datos Bancarios:

Validación de la Institución E10072786

Estado de la validación: Validado

Personas pertenecientes a la institución

TIPO	NOMBRE Y APELLIDOS	CORREO ELECTRÓNICO	TELÉFONO
Representante Legal	Víctor Manuel Varela Mariño	vvarela@edu.xunta.es	881880001
Persona de contacto	José Luis Souto Otero	erasmus.someso@gmail.com	881880001

XUNTA DE GALICIA

36

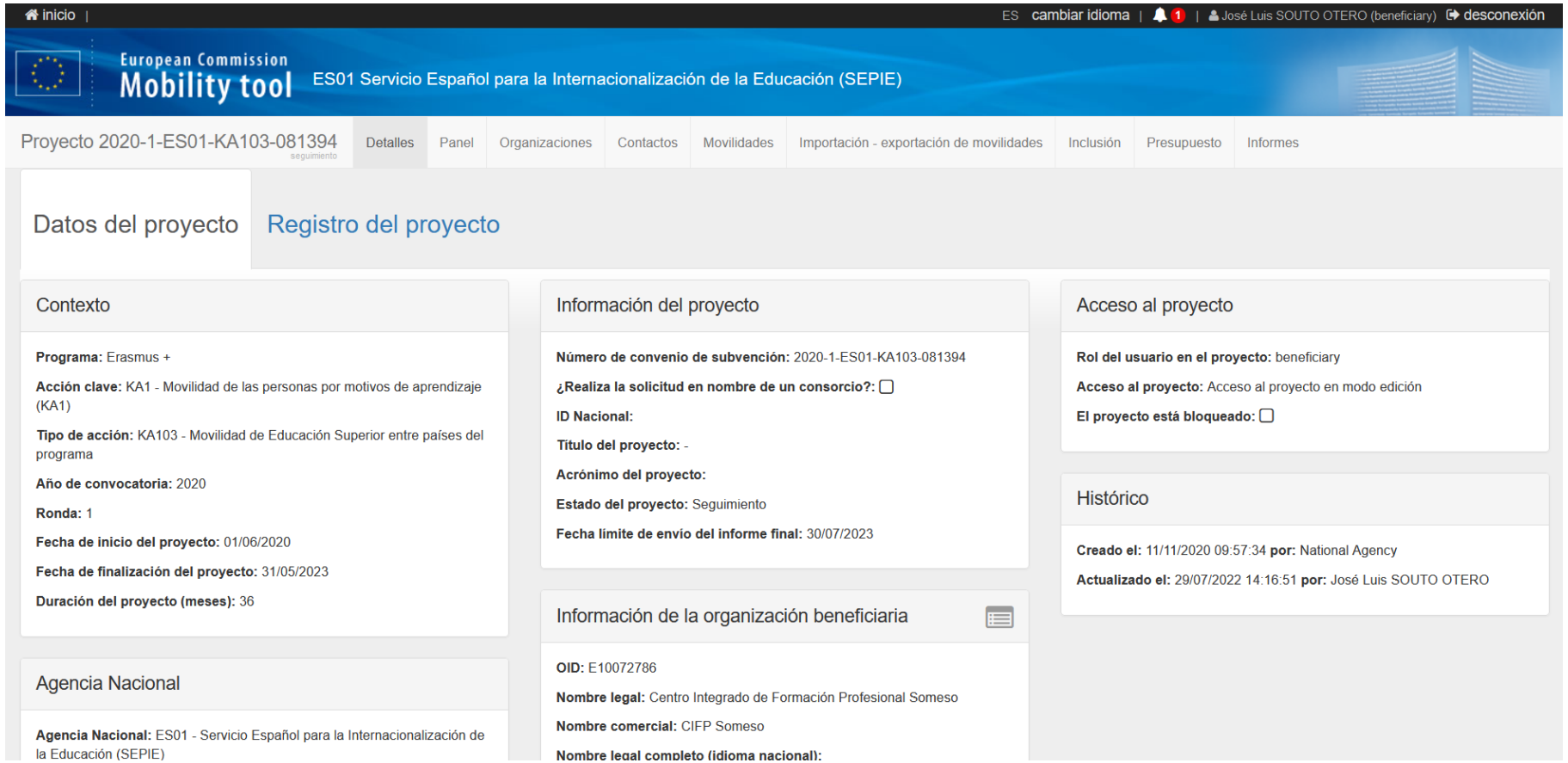
inicio |
ES cambiar idioma | 1 | José Luis SOUTO OTERO (beneficiary) desconexión
European Commission
Mobility tool
ES01 Servicio Español para la Internacionalización de la Educación (SEPIE)
Proyecto 2020-1-ES01-KA103-081394
seguimiento
Detalles
Panel
Organizaciones
Contactos
Movilidades
Importación - exportación de movilidades
Inclusión
Presupuesto
Informes
Datos del proyecto
Registro del proyecto
Contexto
Programa: Erasmus +
Acción clave: KA1 - Movilidad de las personas por motivos de aprendizaje (KA1)
Tipo de acción: KA103 - Movilidad de Educación Superior entre países del programa
Año de convocatoria: 2020
Ronda: 1
Fecha de inicio del proyecto: 01/06/2020
Fecha de finalización del proyecto: 31/05/2023
Duración del proyecto (meses): 36
Agencia Nacional
Agencia Nacional: ES01 - Servicio Español para la Internacionalización de la Educación (SEPIE)
Información del proyecto
Número de convenio de subvención: 2020-1-ES01-KA103-081394
¿Realiza la solicitud en nombre de un consorcio?:
ID Nacional:
Título del proyecto: -
Acrónimo del proyecto:
Estado del proyecto: Seguimiento
Fecha límite de envío del informe final: 30/07/2023
Información de la organización beneficiaria
OID: E10072786
Nombre legal: Centro Integrado de Formación Profesional Someso
Nombre comercial: CIFP Someso
Nombre legal completo (idioma nacional):
Acceso al proyecto
Rol del usuario en el proyecto: beneficiary
Acceso al proyecto: Acceso al proyecto en modo edición
El proyecto está bloqueado:
Histórico
Creado el: 11/11/2020 09:57:34 por: National Agency
Actualizado el: 29/07/2022 14:16:51 por: José Luis SOUTO OTERO

PROXECTOS DE MOBILIDADE

- **Duración da mobilidade (FP)**

Actividades admisibles (para PERSONAL)

Aprendizaje por observación (de 2 a 60 días)

Estancias de enseñanza o formación (de 2 a 365 días)

Cursos y formación (de 2 a 30 días)

Participantes admisibles

- Profesores, formadores y todos los demás expertos y personal no docente que trabajen en formación profesional inicial (FPI) y en formación profesional continua (FPC)
- Los participantes deben trabajar en la organización de envío o trabajar regularmente de tal forma que la agencia nacional pueda verificar este vínculo

Lugares admisibles

- Las actividades deben desarrollarse en el extranjero, en un estado miembro de la UE o en un tercer país asociado al Programa
- En **proyectos acreditados** pueden enviar participantes a actividades de aprendizaje por observación y estancias de enseñanza o formación en terceros países no asociados

PROXECTOS DE MOBILIDADE

- **Duración da mobilidade (FP)**

Actividades admisibles

(para ESTUDIANTES)

Participación en concursos de capacidades profesionales

(de 1 a 10 días)

Movilidad de corta duración de estudiantes de FP

(de 10 a 89 días)

Movilidad de larga duración de estudiantes de FP (ErasmusPro)

(de 90 a 365 días)

Participantes admisibles

- Los estudiantes y aprendices de formación profesional inicial (FPI) y de formación profesional continua (FPC)
- Los titulados recientes (incluidos los antiguos aprendices) de programas de FPI y FPC admisibles pueden participar hasta 12 meses después de titularse.

Lugares admisibles

- Las actividades deben desarrollarse en el extranjero, en un estado miembro de la UE o en un tercer país asociado al Programa
- En **proyectos acreditados** pueden enviar participantes a actividades de aprendizaje por observación y estancias de enseñanza o formación en terceros países no asociados

PROXECTOS DE MOBILIDADE

- **Duración da mobilidade (FP)**

Otras actividades admisibles

- **Expertos invitados** (de 2 a 60 días)
- **Acogida de profesores y educadores en formación** (de 10 a 365 días)
- **Visitas preparatorias**

Participantes admisibles

Los **expertos invitados** pueden ser cualquier persona de otro país del programa con conocimientos especializados pertinentes para las necesidades y los objetivos de la organización que los invita.

La **acogida de profesores y educadores en formación** está a disposición de los participantes que estén matriculados o se hayan titulado recientemente en un programa de formación del profesorado

Las **visitas preparatorias** puede llevarlas a cabo cualquier persona que pueda participar en actividades de movilidad para personal y que intervenga en la organización del proyecto.

Lugares admisibles

- Las actividades deben desarrollarse en el extranjero, en un estado miembro de la UE o en un tercer país asociado al Programa
- En **proyectos acreditados** pueden enviar participantes a actividades de aprendizaje por observación y estancias de enseñanza o formación en terceros países no asociados

PROXECTOS DE MOBILIDADE

- **Duración da mobilidade (Educación superior)**

  (Nota aclaratoria i)*

  - Mobilidade de estudantes para estudios – HE-SMS
  - Mobilidade de estudantes para prácticas – HE-SMT
  - Mobilidade de personal para docencia – HE-STA
  - Mobilidade de personal para formación – HE-STT

  (Nota aclaratoria ii)

  Mobilidade combinada: mobilidade física + componente virtual (traballo online entre estudantes/docentes.

  * Non se fala doutras opcións dispoñibles

PROXECTOS DE MOBILIDADE

- **Duración da mobilidade (Educación superior)**

Duración movilidad de estudiantes – HE-SMS y HE-SMT –

Movilidad de larga duración	Movilidad de corta duración	Días de viaje (apoyo individual adicional)
2 a 12 meses	**5 a 30 días** - Movilidades combinadas (componente virtual **obligatorio**). Mínimo 3 ECTS en HE-SMS - Doctorados (componente virtual **recomendado**)	**Hasta 2 días** - Movilidad de corta duración en viaje estándar **Hasta 4 días** - En caso de **viaje ecológico** en movilidades de corta y larga duración

Duración movilidad de personal – HE-STA y HE-STT –

Movilidad	Días de viaje (apoyo individual adicional)
2* → 60 días * 1 día para personal invitado de empresas 5 días para movilidades con TPNAP El número mínimo de días de estancia han de ser **consecutivos.** Actividad docente: mínimo **8 horas/semana lectivas** (o período de estancia inferior) salvo personal invitado de empresas, o 4 horas cuando la actividad docente incluya un periodo de formación.	**Hasta 2 días** - Para todas las movilidades en viaje estándar **Hasta 4 días** - En caso de **viaje ecológico**

PROXECTOS DE MOBILIDADE

- **Cuantía das becas (Educación superior; 2022)**

Apoyo individual – Movilidades Estudiantes de larga duración

MOVILIDADES FÍSICAS DE LARGA DURACIÓN (2 A 12 MESES)		Para estudios		Para prácticas	
		Ayuda ordinaria	Estudiantes con menos oportunidades*	Ayuda ordinaria	Estudiantes con menos oportunidades*
Grupo 1 Países con costes de vida más altos	Miembros de la UE y 3º países asociados al programa: Dinamarca, Finlandia, Irlanda, Islandia, Liechtenstein, Luxemburgo, Noruega, Suecia. Región 14: Islas Feroe, Reino Unido, Suiza.	310 €/mes	560 €/mes	460 €/mes	710 €/mes
		Estudiantes de Canarias: 700 €/mes		Estudiantes de Canarias: 850 €/mes	
Grupo 2 Países con costes de vida medios	Miembros de la UE y 3º países asociados al programa: Alemania, Austria, Bélgica, Chipre, España, Francia, Grecia, Italia, Malta, Países Bajos, Portugal. Región 13: Andorra, Estado de la Ciudad del Vaticano, Mónaco, San Marino.	260 €/mes	510 €/mes	410 €/mes	660 €/mes
		Estudiantes de Canarias: 700 €/mes		Estudiantes de Canarias: 850 €/mes	
Grupo 3 Países con costes de vida más bajos	Miembros de la UE y 3º países asociados al programa: Bulgaria, Croacia, Eslovaquia, Eslovenia, Estonia, Hungría, Letonia, Lituania, Polonia, República Checa, Macedonia del Norte, Rumanía, Serbia y Turquía.	210 €/mes	460 €/mes	360 €/mes	610 €/mes
		Estudiantes de Canarias: 700 €/mes		Estudiantes de Canarias: 850 €/mes	
Terceros países no asociados al programa Regiones 1 a 12		700 €/mes	950 €/mes	700 €/mes	950 €/mes

PROXECTOS DE MOBILIDADE

- **Cuantía das becas (Educación superior; 2022)**

Apoyo individual – Movilidades Estudiantes de corta duración

MOVILIDADES FÍSICAS DE CORTA DURACIÓN (5 A 30 DÍAS)		Para estudios		Para prácticas	
		Ayuda ordinaria	Estudiantes con menos oportunidades*	Ayuda ordinaria	Estudiantes con menos oportunidades*
Estados miembros de la UE, 3º países asociados al programa y 3º países no asociados al programa	Hasta el día 14	70 €/día	100 € adicionales para toda la movilidad	70 €/día	100 € adicionales para toda la movilidad
	Del día 15 al 30	50 €/día	150 € adicionales para toda la movilidad[1]	50 €/día	150 € adicionales para toda la movilidad[2]

*Se consideran estudiantes con menos oportunidades a los que se encuentren en alguna de las siguientes situaciones:

a) Haber sido beneficiario de una **beca de estudios de carácter general la Administración General del Estado para realizar estudios universitarios y otros estudios superiores o de una beca del Departamento de Educación del País Vasco, o de una beca para la escolarización de estudian tes de niveles no universitarios concedida por el Departamento de Educación del País Vasco** en el curso inmediatamente anterior al que se vaya a realizar la movilidad.

b) Tener la condición de **refugiado o con derecho a protección subsidiaria** o haber presentado **solicitud de protección internacional** en España.

c) Tener reconocida y calificada legalmente una **discapacidad en grado igual o superior al 33 por cien**. Además, estos estudiantes podrán recibir ayudas superiores para cubrir gastos adicionales que no puedan ser cubiertos con la ayuda adicional para estudiantes con menos oportunidades, incluidas visitas preparatorias y acompañantes (100% de los costes subvencionables).

[1] No acumulable a la anterior.
[2] No acumulable a la anterior.

PROXECTOS DE MOBILIDADE

- **Cuantía das becas (Educación superior; 2022)**

Apoyo individual - Personal

MOVILIDADES FÍSICAS (HASTA 60 DÍAS)		Hasta el día 14	Del día 15 al 60
Grupo 1 Países con costes de vida más altos	Miembros de la UE y 3º países asociados al programa: Dinamarca, Finlandia, Irlanda, Islandia, Liechtenstein, Luxemburgo, Noruega, Suecia. Región 14: Islas Feroe, Reino Unido, Suiza.	120 €/día	84 €/día
Grupo 2 Países con costes de vida medios	Miembros de la UE y 3º países asociados al programa: Alemania, Austria, Bélgica, Chipre, España, Francia, Grecia, Italia, Malta, Países Bajos, Portugal. Región 13: Andorra, Estado de la Ciudad del Vaticano, Mónaco, San Marino.	105 €/día	73,5 €/día
Grupo 3 Países con costes de vida más bajos	Miembros de la UE y 3º países asociados al programa: Bulgaria, Croacia, Eslovaquia, Eslovenia, Estonia, Hungría, Letonia, Lituania, Polonia, República Checa, Macedonia del Norte, Rumanía, Serbia y Turquía.	90 €/día	63 €/día
Terceros países no asociados al programa Regiones 1 a 12		180 €/día	126 €/día

PROXECTOS DE MOBILIDADE

- **Cuantía das becas (Educación superior; 2022)**

Apoyo de viaje – Estudiantes y Personal

Distancias[3]	En caso de viaje estándar	En caso de viaje ecológico
Entre 10 y 99 km	23 € por participante	-
Entre 100 y 499 km	180 € por participante	210 € por participante
Entre 500 y 1.999 km	275 € por participante	320 € por participante
Entre 2.000 y 2.999 km	360 € por participante	410 € por participante
Entre 3.000 y 3.999 km	530 € por participante	610 € por participante
Entre 4.000 y 7.999 km	820 € por participante	-
8.000 km o más	1.500 € por participante	-

PROXECTOS DE MOBILIDADE

- **Cuantía das becas (Educación superior; 2022)**

Ayuda viaje – Estudiantes y Personal

Estudiantes		Ayuda de viaje	Ayuda adicional 50€ para viaje ecológico	2 días adicionales de ayuda individual para viaje estándar	4 días adicionales de ayuda individual para viaje ecológico[4]
Movilidades de larga duración	de Canarias	✓	✗	✗	✓
	del resto de CC.AA.	✗	✓	✗	✓
Movilidades de corta duración	movilidades de corta duración	✗	✓	✓	✓
	movilidades de corta duración de estudiantes con menos oportunidades	✓	✗	✓	✓
Movilidades internacionales	3º países no asociados al programa Regiones 1 a 12	✓[5]	✗ ✓[6]	✗	✓
	3º países no asociados al programa Regiones 13 y 14	✗	✓	✗	✓
Personal		✓	✗	✓	✓

[3] Calculadora de distancias disponible en **https://ec.europa.eu/programmes/erasmus-plus/resources/distance-calculator_es**
[4] El viaje ecológico se define como aquel que utiliza medios de transporte con bajas emisiones en el tramo principal del trayecto, por ejemplo el autobús, el ferrocarril o el automóvil compartido.
[5] Obligatorio para los estudiantes con menos oportunidades; opcional para las instituciones en el resto de los casos.
[6] En el caso de que no se perciba ayuda de viaje.

PROXECTOS DE MOBILIDADE

- **Cuantía das becas (FP; 2022)**

COSTES SUBVENCIONABLES: apoyo individual

APOYO INDIVIDUAL

Grupo de países	PERSONAL y acompañantes		ESTUDIANTE	
	Importe en euros (EUR)			
	Día 1-14	A partir del día 15	Día 1-14	A partir del día 15
Noruega, Dinamarca, Luxemburgo, Islandia, Suecia, Irlanda, Finlandia, Liechtenstein	117	82	66	46
Países Bajos, Austria, Bélgica, Francia, Alemania, Italia, España, Chipre, Grecia, Malta, Portugal	104	73	57	40
Eslovenia, Estonia, Letonia, Croacia, Eslovaquia, República Checa, Lituania, Turquía, Hungría, Polonia, Rumanía, Bulgaria, República de Macedonia del Norte, Serbia	91	64	48	34

PROXECTOS DE MOBILIDADE

- **Cuantía das becas (FP; 2022)**

COSTES SUBVENCIONABLES: viaje

CONTRIBUCIÓN A LOS COSTES DE VIAJE

	IMPORTE	
DISTANCIA DE VIAJE	**Viaje estándar**	***Desplazamiento ecológico***
10 – 99 km:	23 EUR por participante	
100 – 499 km:	180 EUR por participante	210 EUR por participante
500 – 1999 km:	275 EUR por participante	320 EUR por participante
2000 – 2999 km:	360 EUR por participante	410 EUR por participante
3000 – 3999 km:	530 EUR por participante	610 EUR por participante
4000 – 7999 km:	820 EUR por participante	
8000 km o más:	1500 EUR por participante	

PROXECTOS DE MOBILIDADE

- **Cuantía das becas (FP e Educación superior)**
  - Apoio organizativo: a organización beneficiaria percibe unha cantidade por mobilidade realizada
  - Apoio á inclusión: destinada a participantes con menos oportunidades e os seus acompañantes
  - Costes excepcionais: gastos de garantía financeira ou viaxes de elevado coste a causa de lonxanía ou outros obstáculos
- **Cuantía das becas (FP)**
  - Apoio lingüístico: só no caso de non empregar OLS ou participante ErasmusPro
  - Visitas preparatorias

PROXECTOS DE MOBILIDADE

- **Cofinanciación Consellería de Educación (Educación superior)**
  - Orde de axudas FCT (publícase cada ano; abril/maio)
  - Salvo cambios na redacción da orde: 50% da beca FCT a alumnado de grao superior que curse FCT no estranxeiro)
  - Responsable de tramitación: coordinador FCT

https://www.edu.xunta.gal/fp/fct

PROXECTOS DE MOBILIDADE

- **Xestión de seguros (aspecto clave)**
  - Seguro médico que cubra todo o período de mobilidade
  - Cobertura da repatriación do participante
  - Seguro de accidentes que cubra todo o periodo de mobilidade
  - Seguro de responsabilidade civil

No caso da FCT os seguros da Consellería cubren a xornada laboral e desprazamentos ida e volta á residencia (médico, accidentes e civil) → Só hai que contratar un seguro complementario

No caso de recén titulados → Seguros con cobertura total

PROXECTOS DE MOBILIDADE

- **Xestión de permisos (centro e inspección)**
  - A concesión dunha beca non supón o permiso automático para poder executala
  - Mobilidades están suxeitas a necesidades do servizo (profesorado)
  - Trámite ante inspección educativa a tráves de xefatura de estudos (profesorado)
  - Solicitude de autorización de prácticas no estranxeiro ante inspección educativa, previo informe da dirección (formulario 4b; responsable: coordinador FCT)

PROXECTOS DE MOBILIDADE

- **Apoio á inclusión**
  - SEPIE fai fincapé na especial atención a colectivos desfavorecidos e con necesidades especiais
  - Procurarase favorecer a participación de membros deste colectivo nas mobilidades
  - Consultar as ferramentas do programa (dotación económica adicional ou financiación a costes reais segundo o caso)
  - Caso máis común: alumnado con beca MEC en 1º curso ten unha dotación adicional á beca establecida para realizar a FCT (Educación superior)

PROXECTOS DE MOBILIDADE

- **Preparación cultural e pedagóxica**
  - SEPIE fai fincapé nestes aspectos nos informes finais
  - Coidando estes aspectos mellórase a calidade da mobilidade (alumnos, sobre todo)
  - Organizar actividades dirixidas a estos eidos: o ideal sería mesturalas coa preparación lingüística
    - Cultural: carácter e costumes dos locais, aproximación histórica, xeografía básica, etc.
    - Pedagóxica: comportamento esperado dos participantes no centro educativo/centro de traballo, actitude, disposición, etc.

IMPRESIÓN PERSOAL SOBRE ERASMUS+

- Experiencia personal: elemento de impacto e cambio no centro (dinamismo que aporta), mellora de competencias profesionais e lingüísticas, implementación de boas prácticas, maior cohesión, maior satisfacción personal, esixencia dun compromiso e trabajo, intercambio cultural…
- Flexibilidad del programa admitiendo diversos enfoques organizativos
- Recomendable o traballo en equipo
- Enfoque a medio plazo (centro)
- Importancia de dar estabilidade ós implicados

PAGA A PENA TODO ISTO?

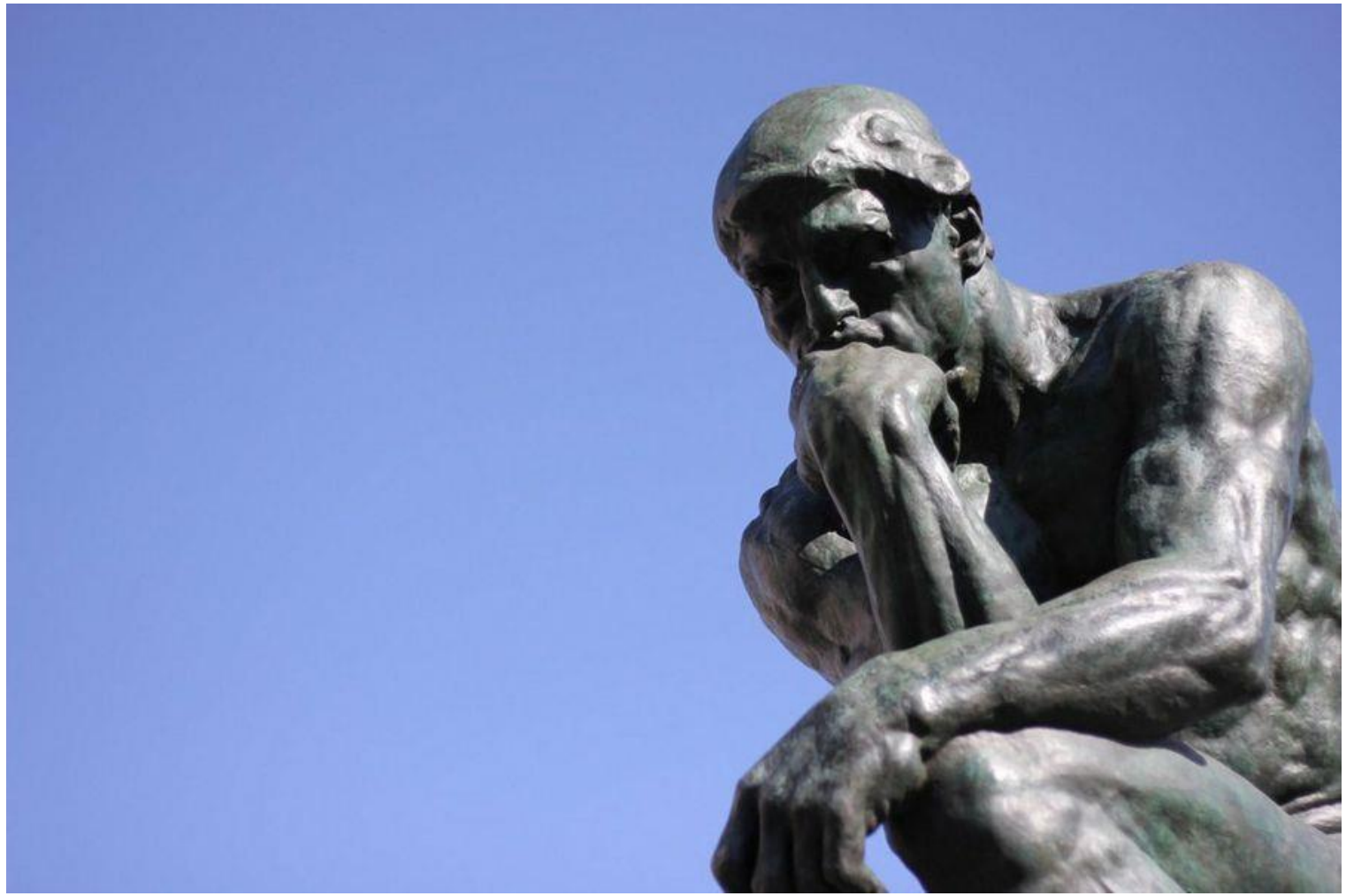

57

58

59

yes
da
oui
ja
sì
ano
òc
si
tak
giai
oyi
sim
wi
evet
sci
beli
ne
E
ney
oo
ken
hai
eja
iva
ova
anhan
jah
se
bai
yea
bale
ae
ayo
èh
ovu
avunu
jo
jes
po
cha
sì
yego
eh
yebo
doy
ydw
sic
igen
ha
za
awo
yoh
ja
weks
ouais
wé
kyllä
taip
chaï
shi

IMPRESIÓN PERSOAL SOBRE ERASMUS+

- **Beneficios sobre o centro educativo**
  - Aumentar a proxección e significación do centro na súa zona de influencia
  - Establecer unha diferencia co resto de centros escolares da zona
  - Incrementar a matrícula de alumnos
  - Favorecer a dinamización do día a día do centro educativo: alumnado como profesorado
  - Establecemento de sinerxias con outros centros semellantes e/ou complementarios

61

IMPRESIÓN PERSOAL SOBRE ERASMUS+

- **Beneficios sobre o alumnado**
  - Favorecer o crecemento persoal do alumno: autoestima, autosuficiencia, iniciativa e perda do medo ós cambios
  - Mellorar as súas competencias profesionais
  - Mellorar as súas competencias lingüísticas
  - Abrir a súa mente a outras culturas e fomentar o respecto á diversidade

63

IMPRESIÓN PERSOAL SOBRE ERASMUS+

- **Beneficios sobre o profesorado**
  - Favorecer o intercambio de boas prácticas
  - Mellora de competencias profesionais
  - Coñecer outros enfoques e modelos de FP
  - Contribuir a valorar máis obxectivamente a FP en España
  - Mellorar as súas competencias lingüísticas

65

CONCLUSIÓNS

- Moita burocracia
- Atención ós prazos (moito coidado)
- Bastante responsabilidade sobre a figura do coordinador
- Só é preciso ter gañas de traballar e un mínimo de compromiso para sacar adiante os proxectos
- Procurar o traballo en equipo e sinerxias dentro do centro educativo

CONCLUSIÓNS

- **Moi gratificante polas experiencias vividas e os coñecementos e resultados obtidos**
- **Oportunidade única para o alumnado para abrirse ó exterior**
- **Vía de entrada a proxectos educativos de I+D**

CONVENCIDOS?

O MÁIS IMPORTANTE: ILUSIÓN

FP FORMACIÓN PROFESIONAL
XUNTA DE GALICIA

YES, WE CAN.

CRÉDITOS

Empregáronse presentacións elaboradas polo SEPIE para as súas xornadas de informativas de promoción de proxectos Erasmus+

http://sepie.es/doc/comunicacion/jornadas/2021/anuales/14_FP/3_movilidad_en_formacion_profesional_ka121_y_ka122.pdf

http://sepie.es/doc/comunicacion/jornadas/2021/anuales/14_ES/14122021_8_ka130_ka131_2022.pdf

XUNTA DE GALICIA

FP FORMACIÓN PROFESIONAL

GRAZAS POLA SUA ATENCIÓN

Erasmus +
Enriqueciendo vidas, abriendo mentes.