"Cultura gitana y atención a la diversidad"

La experiencia del CEIP Andalucía de Sevilla



Pontevedra, 12 de mayo de 2018

ESTAMOS EN POLÍGONO SUR

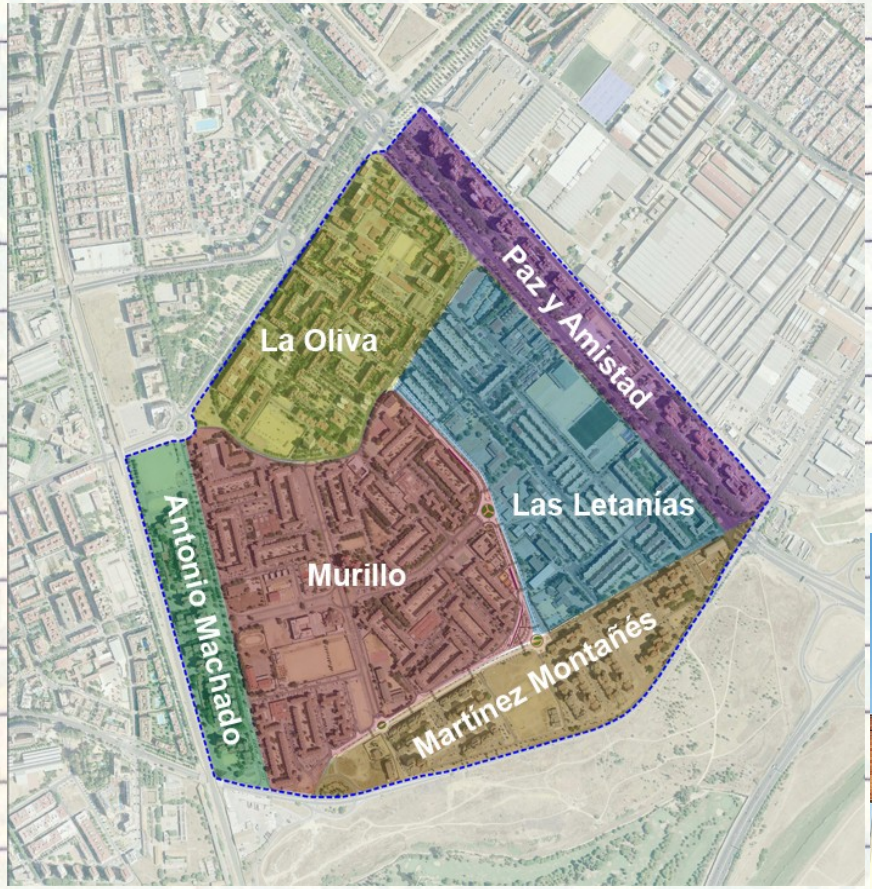





¿HABLAMOS DE PERSONAS GITANAS?

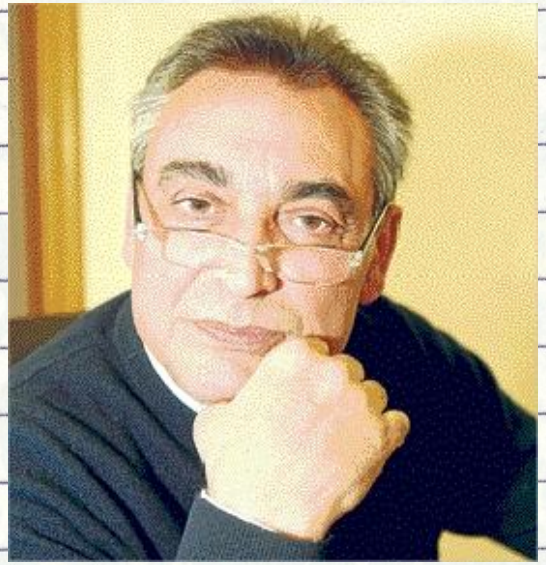

Ricardo Borrull. Maestro.

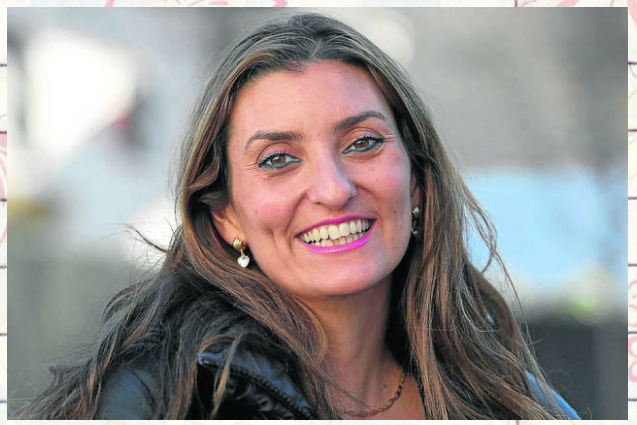

Sara Jiménez. Abogada



Charles Chaplin. Actor



Beatriz Carrillo. Presidenta Amuradi

¿ O HABLAMOS DE EXCLUSIÓN SOCIAL?



Desconfianza

Desesperanza

Analfabetismo

Exclusión y pobreza

Vulnerabilidad

Violencia

PAPEL DE LA ESCUELA

Apertura del centro a la comunidad

Creación de canales de comunicación

Espacios de encuentro y participación



Altas expectativas

Éxito escolar

Inclusión

Mejora de las relaciones interpersonales



FORMACIÓN PROFESORADO



APERTURA DEL CENTRO: ENTIDADES PARA EL DESARROLLO PERSONAL Y COMUNITARIO



FAMILIAS

COMUNIDAD DE APRENDIZAJE

UNA COMUNIDAD DE APRENDIZAJE

Una Comunidad de Aprendizaje se puede definir " como un **proyecto de transformación social y cultural de un centro educativo para superar el fracaso escolar y mejorar la convivencia.** ¿ Cómo se hace? A partir de una acción educativa basada en unas altas expectativas hacia cada uno de los niños y niñas, en la colaboración , en el diálogo igualitario y en la confianza en las familias, en las potencialidades educativas del entorno y del profesorado para poner en el centro el aprendizaje y el progreso permanente. Todo empieza a cambiar gracias a la participación y al empuje colectivo…**De este modo, y a través de la participación de toda la comunidad, las niñas y niños y sus familiares entran a formar parte implicada en la escuela, transformándola, mientras que ésta entra a formar parte de sus vidas, cambiando y mejorando sus expectativas, sus posibilidades y su futuro"(**Del libro "*Comunidades de aprendizaje. Transformar la educación*" Ed. Graó)



http://utopiadream.info/ca/presentacion/aprendizaje-dialogico/

CULTURA GITANA Y CURRÍCULUM

CONVIVENCIA

APERTURA CENTRO COMUNIDAD

GESTIÓN DE CENTRO. PARTICIPACIÓN

FORMACIÓN DE FAMILIARES

PRÁCTICAS Y ACTUACIONES EDUCATIVAS



CULTURA GITANA



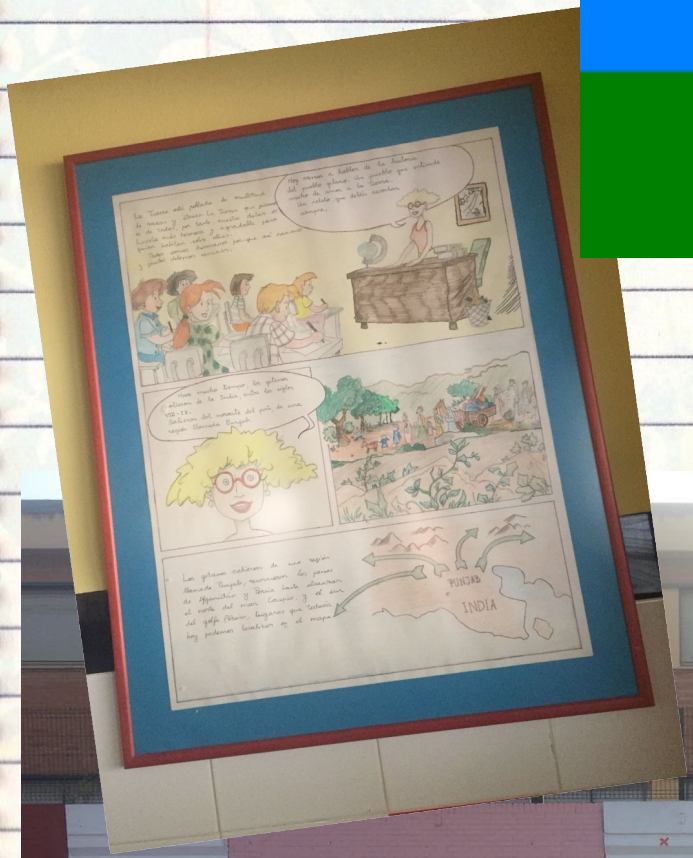

TODO SOBRE LOS GITANOS Y GITANAS



NIÑOS Y NIÑAS DEL COLEGIO ANDALUCÍA
CURSO 2.010-2.011



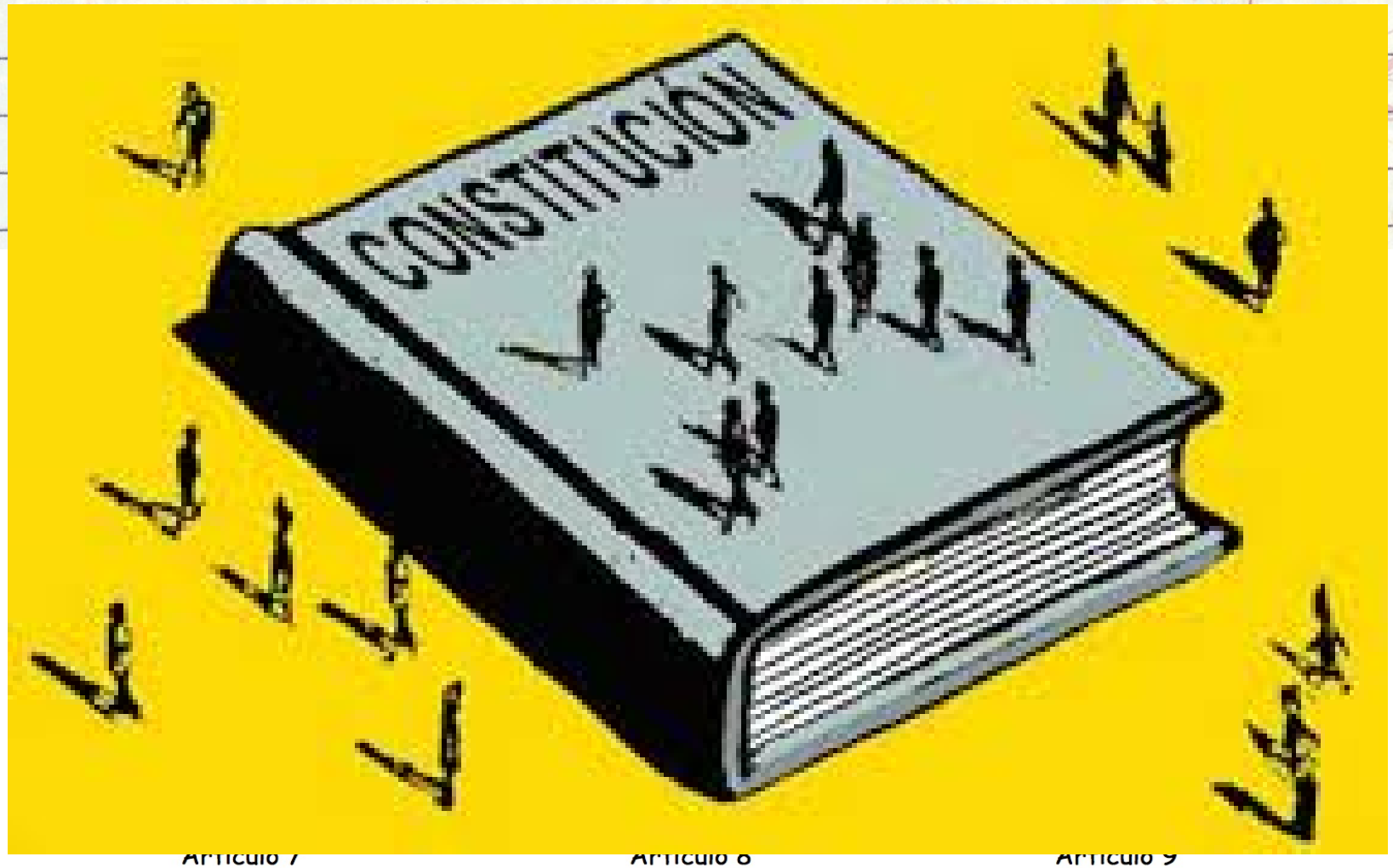

Artículo 7
Derecho a ser tratados de acuerdo a las normas establecidas por todos

Artículo 8
Derecho a tener delegado/a de clase y otros responsables para que se organice mejor la clase

Artículo 9
Derecho a que nuestros muertos descansen tranquilos y en paz

NORMAS DE LA COMUNIDAD

1. **Respetar a todas las personas de la Comunidad Educativa, utilizando un lenguaje positivo y de afecto.**
2. **Cuidar y compartir los materiales y las instalaciones, concienciándonos de su valor.**
3. **Al tocar la sirena docentes y alumnado nos ponemos en la fila**
4. **Dialogar para resolver los conflictos, respetando las distintas opiniones y comprendiéndose.**
5. **Trabajar de manera adecuada esforzándonos y ayudándonos colectivamente, así creamos un buen clima de trabajo**
6. **Jugar a juegos divertidos y pacíficos.**
7. **Mantener el colegio limpio, hacer un buen uso de las papeleras**
8. **Asearse y venir con la ropa adecuada al colegio. En Educación Física tr calzado deportivo**
9. **Llegar puntuales al colegio y a clase, descansados y con una sonrisa.**
10. **Venir todos los días a clase y no faltar sin motivo justificado**
11. **Decir la verdad**
12. **Mirarse a los ojos al hablar y escuchar al otro.**
13. **Respetar los muertos de todas las personas de la Comunidad.**
14. **Por los pasillos vamos con tranquilidad, sin correr ni dar gritos**
15. **Nuestra alimentación es sana, no comemos chucherías en las clases**
16. **Los móviles no los necesitamos en las clases y no se utilizan.**
17. **Reconocer y valorar el esfuerzo y el trabajo de cada persona**



GRUPOS INTERACTIVOS

APRENDIZAJE BASADO EN PROYECTOS



ACTUACIONES EDUCATIVAS

TERTULIAS DIALÓGICAS

TALLERES

Talleres



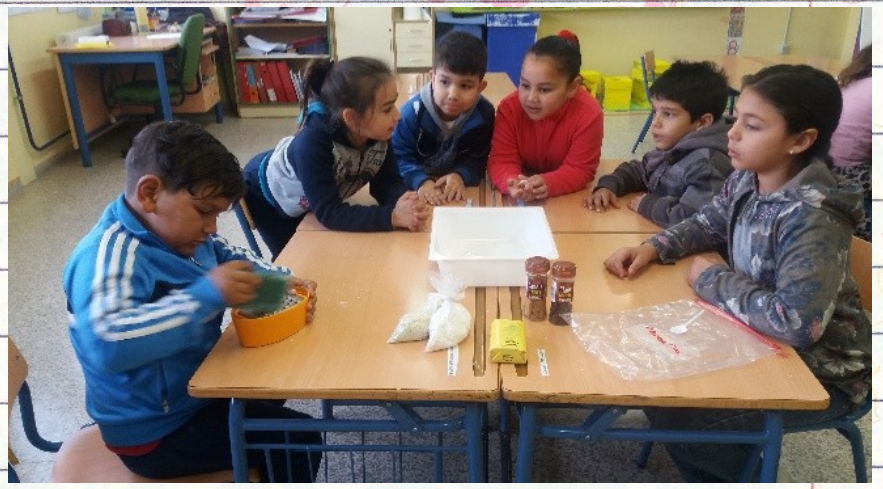



Investigación en el aula (ABP)









Nuestra biblioteca









El aprendizaje dialógico en el CEIP Andalucía





DOCENCIA COMPARTIDA



GRUPOS HETEROGÉNEOS

DIVERSOS
FORMATOS
DE APRENDIZAJE



DIVERSOS
ESPACIOS DE
APRENDIZAJE

PARTICIPACIÓN Y FORMACIÓN DE FAMILIARES

Formación de familiares



Comisiones mixtas de sueños

Asamblea de la Comunidad

Comisión Gestora

Junta de familiares y del alumnado



Asambleas de aula



Junta de representantes del alumnado



Junta de familiares

Toma de decisiones

MANIFIESTO ESCUELA LIBRE DE MACHISMO

HOY 13 DE DICIEMBRE DE 2017 TODAS LAS PERSONAS QUE FORMAMOS PARTE DEL C.E.I.P. ANDALUCÍA NOS HEMOS REUNIDO PARA DECLARAR NUESTRA ESCUELA ESPACIO LIBRE DE MACHISMO, POR ELLO ASUMIMOS EL SIGUIENTE **COMPROMISO**:

DEFENDEMOS QUE TODOS Y TODAS SOMOS IGUALES, NINGUNA PERSONA ES SUPERIOR A OTRA. QUEREMOS QUE NO HAYA MÁS ABUSO **NI MALTRATO NI VIOLACIONES** CONTRA LAS MUJERES. **DAREMOS LA CARA** POR AQUELLAS MUJERES QUE SON MALTRATADAS Y **DENUNCIAREMOS** CUALQUIER SITUACIÓN DE TRATO DESIGUAL Y VEJATORIO QUE PUEDAN SUFRIR CUALQUIER PERSONA DE NUESTRA COMUNIDAD.

PENSAMOS QUE EL HOMBRE QUE PEGA ES UN ABUSÓN Y COBARDE. **NO QUEREMOS ABUSONES** EN EL BARRIO.

CREEMOS QUE ES **RESPONSABILIDAD** DE HOMBRES Y MUJERES EL CUIDADO DE LAS NIÑAS Y LOS NIÑOS Y EL CUIDADO DE LA CASA, PORQUE NO ES JUSTO QUE LAS MUJERES SIGAN TENIENDO UNA **DOBLE CARGA** DE TRABAJO.

QUEREMOS CONTRIBUIR DESDE LA ESCUELA A **SUPERAR** LAS DIFICULTADES LABORALES QUE SUFREN LAS **MUJERES** A LA HORA DE CONCILIAR SU VIDA PERSONAL, FAMILIAR Y LABORAL.

SABEMOS QUE MUJERES Y HOMBRES TIENEN DERECHO AL TRABAJO, Y EXIGIMOS QUE UNAS Y OTROS COBREN EL MISMO SUELDO.

DENUNCIAMOS LOS MICROMACHISMOS (LEVANTAR LA FALDA, QUE OBLIGUEN A RECOGER A LAS MUJERES, QUE DIGAN COSAS POR LA CALLE QUE NO TE GUSTEN, QUE TE DIGAN MACHORRA, QUE TE DIGAN MARICÓN, ...) Y **LUCHAREMOS** PARA ELIMINARLOS DE NUESTRA SOCIEDAD.

NO VAMOS A PERMITIR QUE NINGUNA PERSONA QUE FORMA PARTE DE NUESTRO COLEGIO SUFRA NINGÚN TIPO DE DISCRIMINACIÓN POR DEMOSTRAR SUS GUSTOS, AFICIONES, SENTIMIENTOS, FORMAS DE PENSAR, SEXO U ORIENTACIÓN SEXUAL. NIÑOS Y NIÑAS SON **IGUALES** , TIENEN DERECHO A JUGAR A LO QUE QUIERAN SIN RECIBIR INSULTOS.

CADA PERSONA PUEDE **SENTIR**, HACER Y VESTIR COMO QUIERA.QUE NADIE TENGA **MIEDO** DE NADIE Y TODAS LAS PERSONAS SEAN Y SE SIENTAN **LIBRES**.

POR TODO ELLO Y PORQUE QUEREMOS TRABAJAR EN UN ENTORNO DONDE SE CUMPLA CON LA DECLARACIÓN UNIVERSAL DE DERECHOS HUMANOS, EN EL CUAL SE EXPONE, EN SU ARTÍCULO 2, QUE TODAS LAS PERSONAS TENEMOS LOS **MISMOS DERECHOS Y LIBERTADES** SIN DISTINCIÓN ALGUNA DE SEXO, DECLARAMOS OFICIALMENTE, NUESTRO CENTRO EDUCATIVO COMO

"ESCUELA LIBRE DE MACHISMO"

EN SEVILLA, A 13 DE DICIEMBRE DE 2017

ASAMBLEAS DE COMUNIDAD.





COMPARTIMOS, SOÑAMOS Y DECIDIMOS







FORMACIÓN











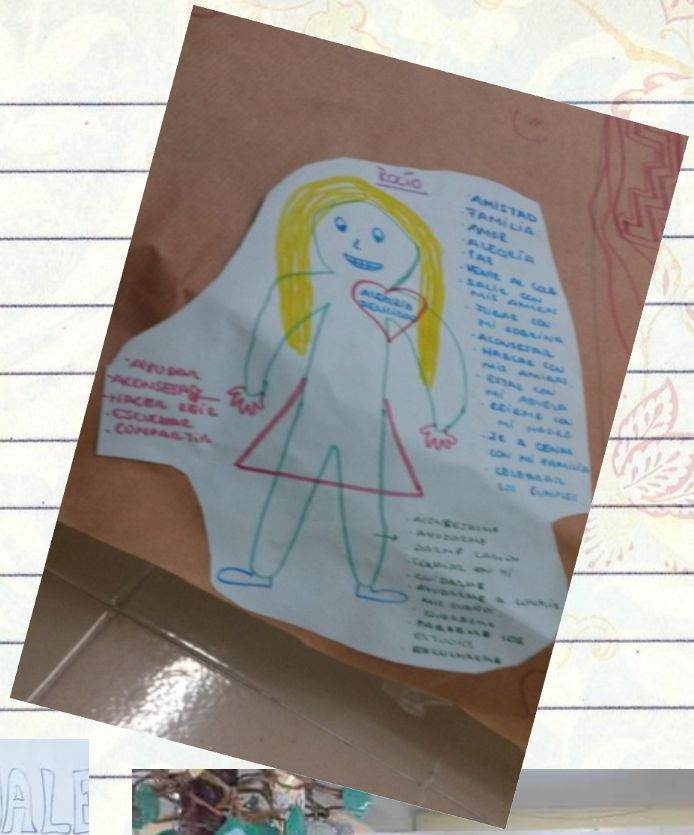
ROCÍO
AMISTAD
FAMILIA
AMOR
ALEGRÍA
PAZ
AYUDAR
ACONSEJAR
HACER REÍR
ESCUCHAR
COMPARTIR


APRENDE DE TUS ERRORES
IGUALE


QUE SUEÑA..
LEIP ANDALUCIA

CONVIVENCIA



Salidas de convivencia



Entrada de familias y alumnado



Abriendo puertas









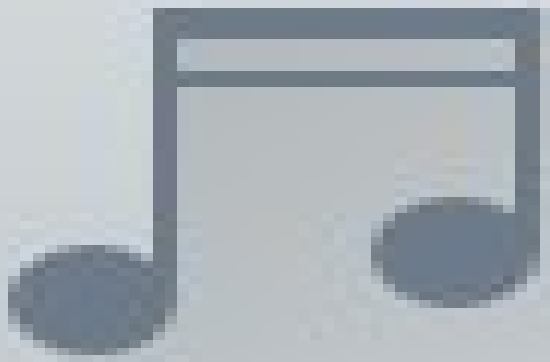

COLABORACIONES



NOSDO
AYUNTAMIENTO DE SEVILLA

MOVIMIENTO INTERNACIONAL
ATD CUARTO MUNDO

asociación entre amigos de sevilla

Plan Integral del
POLÍGONO SUR

voluntariado

APY
Solidaridad en Acción

presencia gitana

asidiajú callí
Asociación Nacional
PRESENCIA GITANA

Save the
Children.







Asociación enseñantes con gitanos

aecgit.pangea.org/

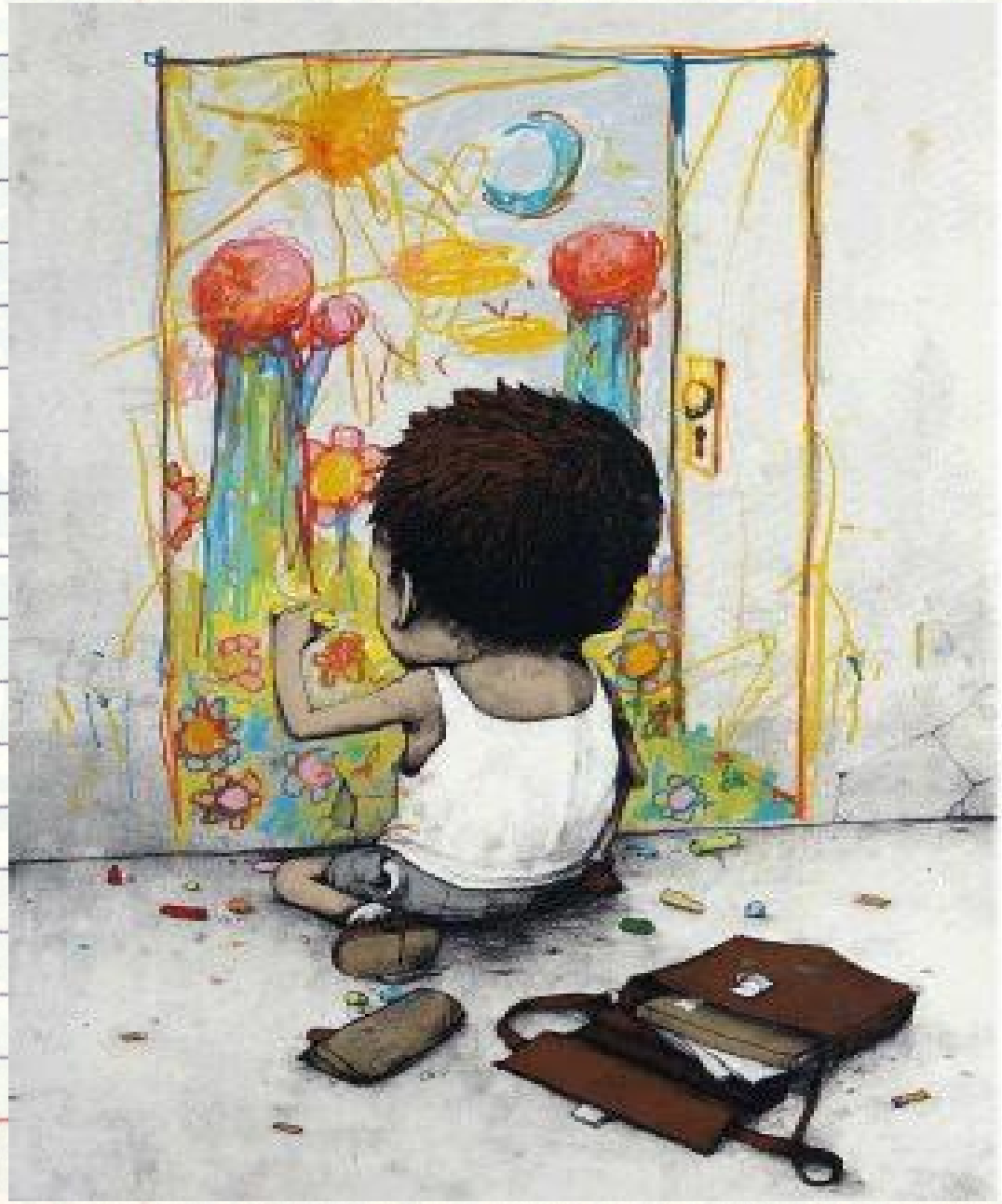

"La educación no cambia al mundo, cambia a las personas que van a cambiar al mundo"

~Paulo Freire

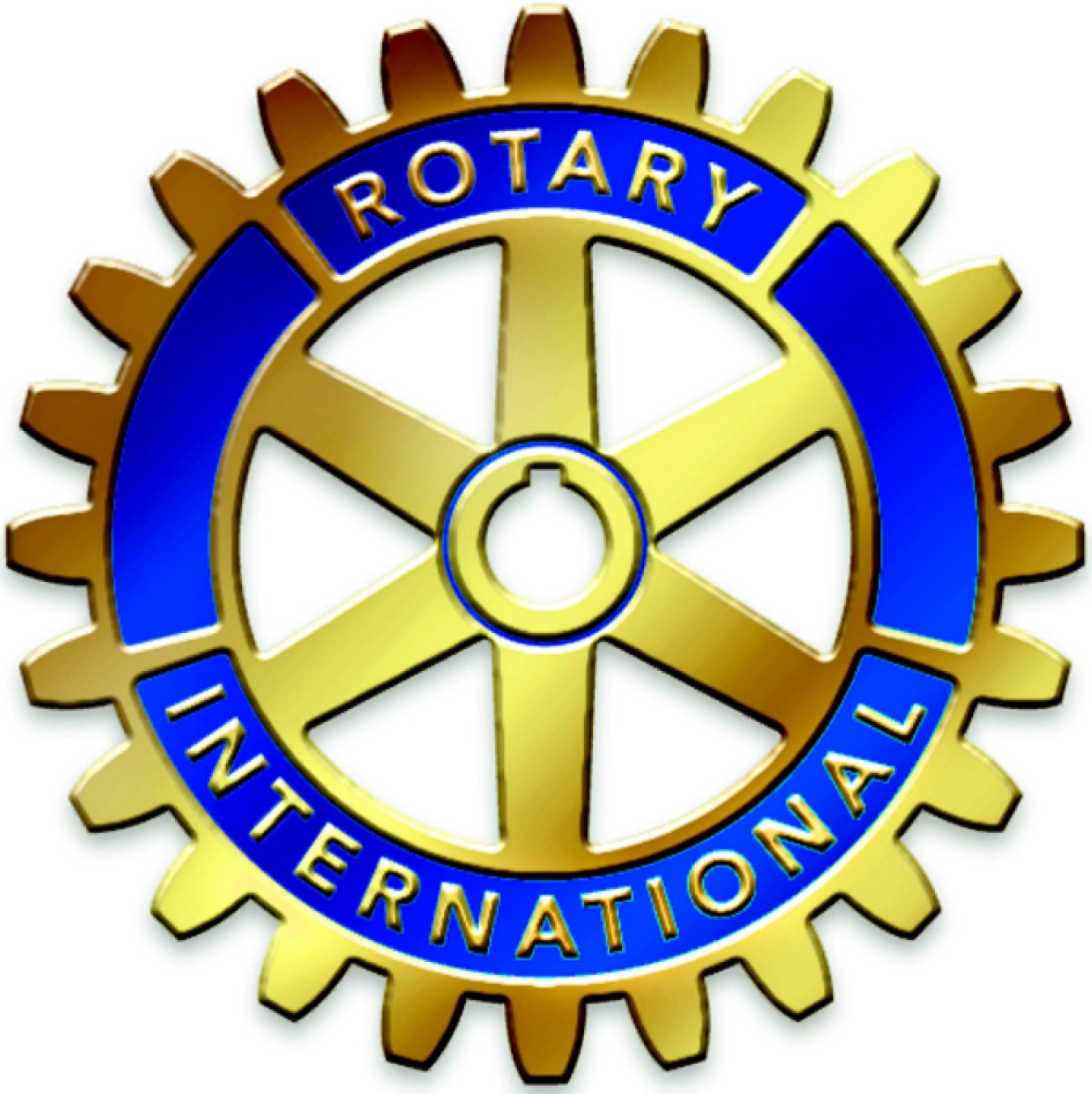
ROTARY
INTERNATIONAL