

## OTRA TIPOLOGÍA DE PROBLEMAS PARA TRABAJAR EN CLASE



**PROBLEMAS DE LÓGICA.** “Sabendo que todos los animales que tengo en casa son perros menos dos, todos son gatos menos dos y que todos son loros menos dos. ¿Cuántos animales tengo en casa?”.



**ACERTIJO DE INGENIO Y HUMOR:** Un pato y un niño nacen el mismo día. Al cabo de un año ¿cuál es mayor de los dos?.



**PROBLEMA DE CONFLICTO, DONDE APARENTEMENTE SE DICE UNA COSA, PERO REALMENTE ES LA CONTRARIA.** “Si un pastor que tiene quince ovejas, se le mueren todas menos nueve. ¿Cuántas ovejas le quedan?”



**PLANTEAR FALSAS RELACIONES.** “Una camiseta tarda en secarse al sol 1 hora. ¿Cuánto tardarán cuatro camisas?”.



**ENUNCIAR PROBLEMAS, DONDE SE PLANTEEN SITUACIONES IMPOSIBLES.** “Si tengo veinticinco kilos de patatas, y gasto veinticuatro euros. ¿Cuántos kilos de patatas me quedan?”.



**PROBLEMAS DE PENSAMIENTO LATERAL.** “Una persona llega a una isla desierta, en la que no hay ni agua ni comida alguna. Nadie acude a rescatarlo ni hay nada en la isla que pueda ayudarlo a salir de ella, y sin embargo esa misma noche duerme en su casa. ¿Cómo lo logra?”.



# RESOLVER SITUACIONES REALES

ALIMENTACION PEYMA S.L.  
C/ CAMINO ANCHO Nº 10  
CIF: B-14699649  
14920 AGUILAR DE LA FRONTERA (CORDOBA)

ALIMENTACION PEYMA S.L.  
C/ CAMINO ANCHO Nº 10  
CIF: B-14699649  
14920 AGUILAR DE LA FRONTERA (CORDOBA)

ARTICULO	CANTIDAD	PVP	TOTAL
FRUTAS Y VERDURAS	1,00	2,75	2,75
CARNICERIA	1,00	5,37	5,37
AGUA VALTORRE 500ML	25,00	0,18	4,50
PALOMITAS POPITAS MI	1,00	0,55	0,55
PALOMITAS POPITAS MI	1,00	0,55	0,55
PALOMITAS POPITAS MI	1,00	0,55	0,55
YOGUR REINA NATILLA	1,00	0,90	0,90
YOGUR REINA NATILLA	1,00	0,90	0,90
CARNICERIA	1,00	4,61	4,61
CARNICERIA	1,00	4,91	4,91
CARNICERIA	1,00	4,34	4,34
BAT. PULEVA VAINILLA	1,00	1,29	1,29
BAT. PULEVA VAINILLA	1,00	1,29	1,29
CARNICERIA	1,00	4,04	4,04
YOGUR DANONE SABORES	1,00	1,15	1,15
NESTLE CHOCOLATE P-4	1,00	1,49	1,49
YOGUR DANONE SABORES	1,00	1,15	1,15
MARIBEL PATATAS FRIT	1,00	1,79	1,79
MARIBEL PATATAS FRIT	1,00	1,79	1,79
FRUTAS Y VERDURAS	1,00	1,35	1,35
YOGUR DANONE SABORES	1,00	1,15	1,15
YOGUR DANONE SABORES	1,00	1,15	1,15
YOGUR DANONE SABORES	1,00	1,15	1,15
CLESA DESNATA. P-4	1,00	1,25	1,25
FRUTAS Y VERDURAS	1,00	1,35	1,35
FRUTAS Y VERDURAS	1,00	1,64	1,64
FRUTAS Y VERDURAS	1,00	2,45	2,45
FRUTAS Y VERDURAS	1,00	1,11	1,11
FRUTAS Y VERDURAS	1,00	1,17	1,17
TIERRA MACETAS COMPO	2,00	4,19	8,38

31 Líneas. / 56,00 Uds.

TOTAL : 67,22  
IVA INCLUIDO.

ENTREGA: 70,00  
EURO  
CAMBIO: 2,78  
EURO

GRACIAS POR SU VISITA  
PARA CUALQUIER RECLAMACION  
PRESENTE ESTE TICKET

21/02/09 Ticket núm 001/10147 11:08:26  
Le atendió: M<sup>a</sup> DOLORES ZURERA

\*\*\*CARREFOUR\*\*\*

\*\* PUENTE GENIL \*\*

CIF:A-28425270 TFNO: 902202000

1	MON ACER X193HQB	99,00
1	NUEZ CASCARA GRANE	4,56
1	SALSA CESAR 175ML	1,83
1	TORTILLA ESPINACA	2,95
1	CU#Q.CAB.VILLUERCA	8,16
1	CERDO CHULETA AGUJ	3,46
1	CERDO CHULETA AGUJ	2,73
1	MEJILLON SALMUERA	5,20

8 ART TOT COMPRA: 127,89

PAGADO 127,89

TARJETA \*\*\*\*\*8039

N. AUTO.: 362257

COMERCIO: 285214292

CAMBIO RECIBIDO 0,00

SOCIO CLUB CARREFOUR 002685614

Saldo acumulado a 12/01/2009

7,06 €

Total de € acumulados en  
esta compra: 1,27 €

\*\*\*\*\*

P.V.P.IVA INCLUIDO

Para Devoluciones conserve ticket

Plazo de Devolucion : 15 días

Centros Comerciales Carrefour S.A  
C/Campezo 16-Poligono Las Mercedes  
28022 Madrid

\*\*\*\*\*



13/01/09 20:19:49 0106 006 0129 5867

LE ATENDIO: LOLA

YOGUR REINA NATILLA	1,00	0,90	0,90
YOGUR REINA NATILLA	1,00	0,90	0,90
CARNICERIA	1,00	4,61	4,61
CARNICERIA	1,00	4,91	4,91
CARNICERIA	1,00	4,34	4,34
BAT. PULEVA VAINILLA	1,00	1,29	1,29
BAT. PULEVA VAINILLA	1,00	1,29	1,29
CARNICERIA	1,00	4,04	4,04
YOGUR DANONE SABORES	1,00	1,15	1,15
NESTLE CHOCOLATE P-4	1,00	1,49	1,49
YOGUR DANONE SABORES	1,00	1,15	1,15
MARIBEL PATATAS FRIT	1,00	1,79	1,79
MARIBEL PATATAS FRIT	1,00	1,79	1,79
FRUTAS Y VERDURAS	1,00	1,35	1,35
YOGUR DANONE SABORES	1,00	1,15	1,15
YOGUR DANONE SABORES	1,00	1,15	1,15
YOGUR DANONE SABORES	1,00	1,15	1,15
YOGUR DANONE SABORES	1,00	1,15	1,15



# PROBLEMAS COMPRENSIÓN DE COMPRENSIÓN MATEMÁTICA Y LENGUA



Jamón ibérico de cebo de Salamanca  
CEFERINO PARRA.  
Pieza de 7,5 a 8,5 kg.

109€



Jamón ibérico de cebo  
DOMINGO DEL PALACIO.  
Pieza de 7,5 a 8,5 kg.

99€



Productos ibéricos de cebo  
CUMBRES IBÉRICA.  
Jamón, pieza de 7,8 a 8,2 kg (1).  
Paleta, pieza de 4 a 5 kg (2).

(1) 99€ (2) 39€

1.- ¿Qué productos son?, ¿de dónde se obtienen?.

2.- Si quisieramos comprar un jamón ibérico que no pesase más de ocho kilos y medio. ¿Cuál podría comprar?.

3.- ¿Y si quisiera una paleta, de qué marca me la llevaré?.

4.- ¿Cuánto me costará una pieza que pese siete kilos y medio?.

5.- A llegado al supermercado un camión con lotes de jamones ibéricos y de paletas. Hay un lote de treinta piezas de "Ceferino Parra", un lote de diez piezas de "Domingo de Palacio", un lote diez piezas de paletas "Cumbres Ibérica" y otro lote de veinte jamones de "Cumbres Ibérica". ¿Cuántos jamones han llegado en total?.

6.- Voy a comprar una paleta y un jamón de Salamanca. ¿Cuánto me gastaré?  
¿Con qué billete pagaré para tener bastante dinero?. ¿Cuánto me devolverán?.



Microondas ANSONIC MAMG2010.  
Temporizador hasta 3 min, con grill,

59€ 49€

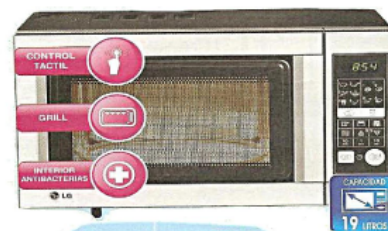

Microondas LG MH5744JL.  
Con grill, pantalla táctil, interior antibacterias,

95€



Microondas DELONGHI MW500 Silver  
Análogo, grill simultáneo,

89€



Horno microondas SAMSUNG GW73B.  
Con grill sumultáneo, mandos digitales,

99€ 89€

1.- Tengo que comprar uno de estos aparatos, ¿a qué sección he de dirigirme?.

2.- ¿Cuál tiene mayor capacidad?.

3.- Quiero comprarme uno que esté de oferta y que sea exclusivo del supermerca do. ¿Cuál me comprará?.

4.- Mi vecina prefiere uno que tenga grill simultáneo y que esté de oferta. ¿Cuál se comprará?.

5.- Y mi abuela prefiere uno sin mandos y de poca capacidad. ¿Cuál debo llevarle?



Agrupación facturable: 201592690

Fecha de emisión: 20 Jul. - 18 Agos.  
Período del consumo:  
Período de facturación: mensual

**Esperanza Paga Poco**  
Calle Prontopago nº 13 14002 Córdoba  
CIF / NIF: 12345678A

Domiciliación bancaria  
C.A. Y PENSIONES

\*\*\*\*\*

Para ser pagado a partir de 4 Oct. 08  
\*\*\*\*: Ocultos para su seguridad

(El pago de esta factura se acredita por su abono bancario o el recibí de caja)

Esperanza Paga Poco  
Calle Prontopago nº 13  
14002 Córdoba

## Servicios

Dúo 44,9000

Internet 3 Mb  
Tarifa Plana Nacional/Bono F-M 60

Voz 14,4740

Línea individual 13,9740  
Servicio identificación de llamadas 0,5000

59,3740

## Consumo

Voz 12,3840

Metropolitanas 0,0000

Provinciales 0,0000

Interprovinciales 0,0000

A móviles 0,0000

800 A Números 800/900 Gratis

90X A Servicios Avanzados (Novecientos) 12,3840

12,3840

Total (base imponible) 71,7580  
IVA(16%) 11,4813  
**Total a pagar 83,24 €**  
Descuentos incluidos (ver detalles) -16,6471

## Histórico de la facturación

Coste total (servicios + consumo)

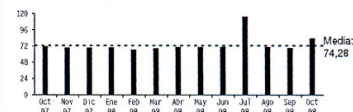

Con el Servicio Recarga Móvil de Telefónica puede recargar su tarjeta Movistar Activa, desde cualquier lugar, con sólo llamar al 901 123 609. Dese de alta llamando desde el teléfono fijo al que quiera asociar el pago de las recargas.

• Promoción suscripción música de pixbox hasta 31/05/09, activalo en telefonicaonline.

• Usuario telefonicaonline: jmdrs.



## ¡RECÍCLATE Y DATE DE ALTA GRATIS EN FACTURAS SIN PAPEL!

Consulta tus facturas on-line con la misma validez que tu factura de papel y muchas más ventajas:

- Recibir por email el aviso de tu próxima factura disponible.
- Hacer tus consultas y descargas de tus facturas del último año, en cualquier momento y en cualquier lugar.
- Disponer de información detallada cada día (gráficos y agenda de identificación de llamadas).
- Acceso seguro con las claves de telefonicaonline.

Apúntate GRATIS a  
FACTURA SIN PAPEL, en  
telefonicaonline.com/FSP

Y además colaboras con  
**Acción Natura.**

## Resumen de consumo

Periodo: 20 Jul. - 18 Agos.

Voz		12,3840		
Tipos de consumo	Llamadas	Duración	Importe	
Metropolitanas	40	1h. 1m 41s	3,3821	
Tarifa plana nacional y bono fijo-móvil 60	40	1h. 1m 41s	-3,3821	
Provinciales	15	59m 06s	3,2496	
Tarifa plana nacional y bono fijo-móvil 60	15	59m 06s	-3,2496	
Interprovinciales	23	1h. 6m 31s	5,3391	
Tarifa plana nacional y bono fijo-móvil 60	23	1h. 6m 31s	-5,3391	
A móviles	12	20m 53s	4,6763	
Tarifa plana nacional y bono fijo-móvil 60	12	20m 53s	-4,6763	
800 A Números 800/900	1	09s	Gratis	
90X A Servicios Avanzados (Novecientos)	23	2h 51m 03s	12,3840	

• Puede consultar el detalle de su consumo en [www.telefonicaonline.com](http://www.telefonicaonline.com), área de E-factura.

## Detalles de Consumo

Periodo: 20 Jul. - 18 Agos.

90X A Servicios Avanzados (Novecientos)		Nº de llamadas: 23 Duración total: 2h 51m 03s		Subtotal: =12,3840		
Número de teléfono	Destino	Fecha	Hora inicio	Duración	Horario	Importe
901512080		16 Sep.	21:20:05	12s	Reducido	0,0310
		17 Sep.	14:20:06	30s	Normal	0,0360
901600021		3 Sep.	16:59:17	1m 22s	Normal	0,0464
		3 Sep.	17:01:04	1m 20s	Normal	0,0460
902141010		17 Sep.	20:05:37	7m 52s	Reducido	0,4054
902144155		3 Sep.	18:07:11	12s	Normal	0,1024
		3 Sep.	18:07:41	4m 08s	Normal	0,3730
902334833		16 Sep.	16:56:26	7m 47s	Normal	0,6241
902364138		28 Ago.	11:31:24	23m 37s	Normal	1,7132
		28 Ago.	17:23:39	2m 31s	Normal	0,2618
		2 Sep.	18:01:25	17m 57s	Normal	1,3234
		3 Sep.	17:35:10	17m 41s	Normal	1,3051
		4 Sep.	17:55:59	9m 35s	Normal	0,7479
		4 Sep.	18:34:14	1m 46s	Normal	0,2102
		5 Sep.	18:15:21	13m 37s	Normal	1,0253
		6 Sep.	11:21:01	20m 14s	Reducido	0,9032
		6 Sep.	19:04:34	13s	Reducido	0,0974
		7 Sep.	09:37:34	2m 28s	Reducido	0,1880
		7 Sep.	10:46:22	1m 40s	Reducido	0,1558
		7 Sep.	10:48:46	1m 08s	Reducido	0,1329
7 Sep.		12:28:23	1m 14s	Reducido	0,1383	
		8 Sep.	18:28:05	14m 31s	Normal	1,0872
		9 Sep.	17:52:28	19m 30s	Normal	1,4300



Avda. del Mediterráneo, s/n (Colegios Provinciales)  
Teléfono: 957 211 358 - Fax: 957 211 380  
14011 Córdoba  
C.I.F. A-14.076.442  
AGUILAR FTERA  
C/ Pozuelo, 11

Tlf. At. Público: 957 66 20 28  
Tlf. Averías: 609 625 975

## DATOS DE FACTURA

Número de Factura: 0805A15435  
Fecha de Factura: 23/09/2008  
Fecha Límite de Pago: 05/11/2008  
Forma de Pago: Domiciliación  
Periodicidad de Facturación: Trimestral  
Total Factura: 40,49 €

## DATOS DEL CONTRATO

Titular del Suministro: Esperanza Paga Poco  
N.I.F.: 30730995F  
Domicilio Suministro: Prontopago nº 13 (Aguilar de la Frontera)  
Número de Suministro: 3267  
Uso del Suministro: Doméstico  
Número de Viviendas: 1  
Código de Contador: 88378  
Núm. Contador: 03305322  
Calibre del Contador: 13 mm

## DATOS DEL CONSUMO

Periodo de Facturación: 2008/2  
Lectura Anterior: 21/05/2008 683  
Lectura Actual: 12/08/2008 720  
Consumo Facturado: 37 m³  
Tipo de Consumo: Real

## Historial de Consumos (m³):

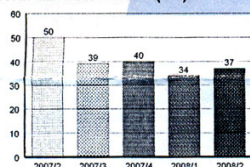

Coste Medio Diario: 0,45 €

Entidad	Referencia	Identificación
AGUILAR FTERA	000000000000	00000000



Esperanza Paga Poco  
Calle Prontopago nº 13  
14002 Córdoba

## DATOS DE FACTURACIÓN

ABAST. - CUOTA DE SERVICIO (B.O.P. :31/12/2007)	7%	7,65
Cuota trimestral (meses) 3	2,549333	7,65
ABAST. - CUOTA DE CONSUMO (B.O.P. :31/12/2007)	7%	24,02
Bloque 1 (m3) 18	0,507500	9,14
Bloque 2 (m3) 18	0,768300	13,83
Bloque 3 (m3) 1	1,053100	1,05
ALCANT. - CUOTA DE SERVICIO (B.O.P. :31/12/2007)	7%	1,30
Cuota trimestral (meses) 3	0,434433	1,30
ALCANT. - CUOTA DE CONSUMO (B.O.P. :31/12/2007)	7%	4,87
Todo consumo (m3) 37	0,131600	4,87
I.V.A. (7% sobre 37,84 euros)		2,65

**TOTAL FACTURA 40,49 €**

TELÉFONO DE AVERÍAS: 609 625 975

¡Compruebe el apartado DATOS DEL CONTRATO!

Si encuentra algún error u omisión notifíquelo llamando a  
cualquiera de los siguientes teléfonos:  
957 21 13 82 o 957 21 13 72

Número Suministro: 3267  
Titular Suministro: Esperanza Paga Poco  
N.I.F.: 30730995F  
Domicilio Suministro: Pozuelo, 78 (Aguilar de la Frontera)

El importe de la presente factura le será adeudado el día 17/10/2008, en la cuenta 0100033874 de la entidad CAJA DE AGUAS Y SERVICIOS DE CORDOBA, S.A.

Fecha de Cargo	Importe
17/10/2008	40,49 €

Uso Suministro: Doméstico  
Factura: 0805A15435  
Fecha Factura: 23/09/2008  
Fecha Límite de Pago: 05/11/2008  
Forma de Pago: Domiciliación



sevillana endesa

## RESUMEN DE LA FACTURA

**Emisión:** Barcelona a 21 de Agosto de 2008  
**Periodo de Facturación:** del 19/06/2008 al 21/08/2008  
**Contrato de Suministro nº:** 2170018200  
**Factura nº:** S1895103618951  
**Ref.:** 217918951 /2984

**Total Factura: 184,35 Eur**

## Consumo

	Llano
Lectura real 21/08/2008	86838
Lectura real 19/06/2008	85568
	1270
Factor multiplicador	x1
<b>Consumo total</b>	<b>1270 kWh</b>

## Facturación

Concepto	Cálculos	Importes Eur
Termino de potencia	4,4 kW x 2 meses x 1,634089 eur	14,38
(01) <b>Termino de energía</b>	<b>1.270 kWh x 0,105346 eur</b>	<b>133,79</b>
<b>Consumo gratuito</b>	<b>-21 kWh x 0,107994 eur/kWh</b>	<b>-2,27</b>
	Subtotal	145,90
(02) Recargo exceso consumo	201 kWh x 0,02602 eur	5,23
	Subtotal	151,13
Impuesto sobre electricidad	151,13 eur x 1,05113 impues.ele x 4,864 %	7,73
Alquiler equipos	2 meses x 0,03 eur	0,06
	Base imponible	158,92
	I.V.A. 16 % de 158,92	25,43

**Total Factura**

**184,35 Eur**

## Atención al Cliente

### MODIFICACIÓN TARIFAS ORDEN ITC/1857/2008 (BOE 28-06-08)

El importe de esta factura resulta de aplicar los precios de su tarifa hasta el 30-06-08 y del nuevo precio a partir del 01-07-08 a los consumos correspondientes a cada periodo tarifario, según el reparto por días que se adjunta (01).

Modelo aprobado por la D.G.P.E.M. el 15/12/2000  
Facturación según tarifa aprobada (B.O.E. 28/06/2008)  
Endesa Distribución Eléctrica S.L. Unipersonal. Registro Mercantil de Barcelona  
Tomo 36.345, folio 63, Hoja B-285619, inscripción 32 - CIF B62846817  
Domicinio Social: Av. Paralelo, nº51 - 08004 Barcelona

NE100010  
11/25/2009

## Datos del Cliente

**Titular:** Esperanza Paga Poco  
**DNI/NIF:** 30730995F  
**Dirección:** C/Prontopago nº 13AGUILAR DE LA FRONTERA CORDOBA  
**Actividad económica (CNAE):** 95100  
**Tarifa:** 2.0.2  
**Potencia contratada:** 4,4 kW  
**Contador/es:** nº  
**CUPS:**

Esperanza Paga Poco  
Calle Prontopago nº 13  
14002 Córdoba



001/001

## Datos de Pago

Caja o Banco  
EL QUE MÁS DÁ

D.C. Cuenta Corriente Importe  
22 111112222333 **184,35 Eur.**

El importe de esta factura le será cargado en cuenta a partir del 28/08/2008. Su pago justifica con el correspondiente apunte bancario.



Cerca de u

**902 509 50**

Servicio Atención al Cliente

902 516

Teléfono de Averías

Contrato nº: 217961

[www.endesaonline.com/ofic](http://www.endesaonline.com/ofic)

### NOTICIAS DE SU INTERÉS

El período de cálculo para el recargo por exceso de consumo de 19/06/2008 hasta 21/08/2008

(01) APLICADOS 11 DIAS A 0,092834 Eur Y 52  
0,107994 Eur  
(02) APLICADOS 11 DIAS A 0,0134 Eur Y 52  
0,027403 Eur



## ESTE FIN DE SEMANA: PAELLA

### PAELLA COMPLETA

#### Ingredientes para 6 personas

ARROZ, 600 gramos	POLLO, 800 gramos
ALMEJA, 500 gramos	CALAMARES, 200 gramos
GAMBA, 300 gramos	CEBOLLA PEQUEÑA, 1 unidad
TOMATE MADURO, 2 unidades	GUISANTE
PIMIENTO VERDE, 1 unidad	CONGELADO, 150 gramos
AJO, 2 dientes	PIMIENTO MORRÓN, 2 unidades
COLORANTE ALIMENTICIO	AZAFRÁN, 10 hebras
AMARILLO, al gusto	SAL, al gusto
PEREJIL, al gusto	ACEITE DE OLIVA, 1/2 taza



El próximo fin de semana vamos a celebrar una reunión familiar en la que asistirán mis tres hermanos con sus respectivas esposas e hijos. Lo cual me trae una serie de pequeños problemas que he de solucionar al objeto de que todo sea un éxito.

En primer lugar te cuento que no sé cocinar, por lo que mi amiga María me ha pasado una receta de paella, que me cuenta que si la sigo al pie de la letra me saldrá buenísima. Sin embargo, para todos los que nos vamos a juntar, no sé si tendré que añadir o quitar alguna cantidad de la que se me indica. Lo mejor es que vayamos por partes:

- Mi hermano Luís tiene cuatro hijos, mi hermano Paco tiene dos preciosas niñas y hermano Juan tiene nada menos que cinco hijas y un perro. Con estos datos, ¿Cuántos nos juntaremos a comer?. No olvides a sus esposas y de mí.
- He visto que en la receta hay ingredientes que están expresados en distintas unidades de medida. ¿Sabrías indicar las distintas unidades que se usan?. ¿Hay alguna unidad que no sea medible?, ¿cuál?; en este último caso, ¿qué quiere decir la receta con esa forma de expresarse?.
- Sabiendo los que nos vamos a juntar, no tengo más remedio que recalcular la cantidad de cada ingrediente para comprarlo antes del fin de semana. ¿Cuánto necesitare de cada uno?.
- En el último momento mi hermano Luís me ha llamado por teléfono y me ha dicho que va a colaborar con algunos ingredientes. En concreto me ha dicho que traerá: un kg de arroz, un kg de almejas y medio kilo de gambas. Según esto, qué cantidad de estos tres ingredientes son los que yo debo preparar.

El almuerzo resultó ser un éxito, el arroz en su punto, y me llovieron las felicitaciones, tan sólo una última pregunta para acabar... ¿Qué crees que comió el perro?





## ALITAS DE POLLO



En los supermercados es normal encontrar los mismos productos a precios distintos debido a que se le ha realizado algún proceso para mejorar su aspecto o ahorrarnos trabajo a la hora de cocinarlo.

Un ejemplo de esto son las alitas de pollo. Si están enteras tienen un precio y si están partidas y sin las puntas (que no nos comemos),

tienen un precio mayor.

A continuación tienes las etiquetas de ambos envases. ¿Cuál crees que te interesa comprar?. ¿Por qué?.



Lo que acabas de hacer es dar una opinión, por lo que no puedes estar seguro si es así o no, salvo que realices los cálculos que te permitan comparar ambos productos.

Como nos ha picado la curiosidad vamos a averiguarlo. Primero vamos a ver los datos que nos da cada etiqueta y anotaremos los que vamos a necesitar.

Para poder saber cual interesa comprar, deberíamos compararlo en igualdad de condiciones, al igual que en una carrera todos los corredores parten desde el mismo punto de partida y deben correr la misma distancia, para saber cual corre más, en nuestro caso con las alitas, vamos a hacer algo similar, es decir ponerlas en igualdad de condiciones.

¡ Pero!... ¿cómo podemos ponerlas para que estén en igualdad de condiciones?. Piensa cómo lo podemos hacer, ¿cuál de las dos podemos modificar para que estén iguales?.

Pista: ¿qué es lo que nos comemos?

Al cortar y separar la punta de las alitas del primer paquete las hemos puesto igual, pero... ¿tenemos que hacer algo con esas puntas antes de tirarlas?.

Pista: Mira la fotografía.

