

**"¿Quiénes somos ? "**



# VOCABULARIO

**Nombres Comunes:** PERSONA, MUJER, HOMBRE, NIÑO, NIÑA.

**Profesiones:** ALUMNO/A, PROFESOR/A, INTÉRPRETE, DIRECTORA, TUTOR.

**Nombres de Lugares:** COLEGIO, INSTITUTO, UNIVERSIDAD, FEDERACIÓN, ASOCIACIÓN...

**Adjetivos:** IGUAL, DIFERENTE, JOVEN, VIEJO, GUAPO, ALTO, FLACO...

**Algunos verbos:** TRABAJAR, ESTUDIAR, HABER, HABER-NO, SABER, SABER-NO,  
PRACTICAR, QUERER, SIGNAR, HABLAR, APRENDER, CORRER...

**Partículas Interrogativas:** QUÉ, CÓMO, QUIÉN, DÓNDE, CUÁNTOS, PORQUÉ, CUANDO, CÚAL...

**Adverbios:** SI, NO ...

**Números del 20 al 30**

**Colores:** BLANCO, NEGRO, AMARILLO, ROJO, AZUL, VERDE, MARRON, ROSA ....



Paca y Lucía son dos mujeres sordas.

Maria es una profesora.



Manolo es un hombre sordo.



Juan es un hombre oyente.

Santiago y Laura son dos niños sordos.



Jimena es oyente y Guille es sordo.



Ella es intérprete.

Valle es una anciana oyente.



Grupo de niñas sordas.



Grupo de alumnos oyentes.



Personas sordas y oyentes.





**Qué**



**Cuándo (Pasado)**



**Cuándo (Futuro)**



**Para qué**

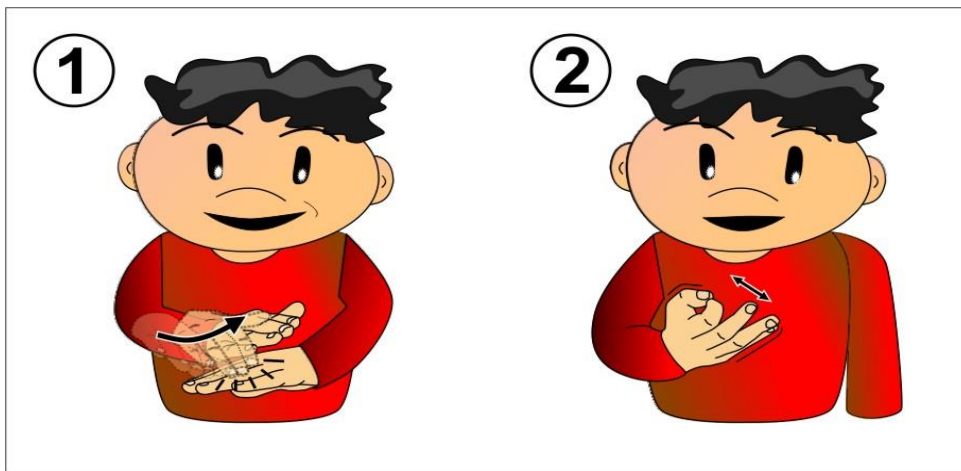

**Para qué**





**Dónde**



**Cómo**



**Por qué**



**Cuál**



**Quién**



**Cuántos**

# **"La Estructura de las oraciones"**

## **Interrogativas abiertas:**

TU ESTUDIAR QUÉ?  
TU ESTUDIAR DÓNDE?  
ELLA MUJER QUIÉN?  
ELLA MUJER TRABAJAR CUÁL?

## **Interrogativas cerradas:**

ELLA PERSONA OYENTE?  
TU SORDO?  
ELLA COCHE HABER?

## **Enunciativas afirmativas:**

LAS-DOS MUJERES SORDAS  
IX MUJER SORDA, IX HOMBRE OYENTE, LOS-DOS DIFERENTES  
LENGUA-DE-SIGNOS-ESPAÑOLA YO PRACTICAR

## **Enunciativas negativas:**

YO SORDO NO  
LENGUA-DE-SIGNOS-ESPAÑOLA YO SABER-NO  
NO, YO PERSONA SORDA

# **"QUIÉNES SOMOS"**

**A: Hola, ¿Qué tal?, ¿Eres oyente?.**

**B: Si, soy oyente. Estudio y aprendo LSE. Ahora estoy practicando.**

**A: ¡Ah!. Pero ¿Dónde aprendes LSE?.**

**B: Aprendo LSE en el Instituto. En el futuro quiero trabajar como Intérprete.**

**A: Bien... ¡Qué interesante!.**

**B: ¿Tienes trabajo?. ¿En qué trabajas?.**

**A: Si, trabajo en un colegio de niños sordos, les enseño.**

**B: Bien ¡Qué interesante!.**

**A: Si, este trabajo me encanta.**

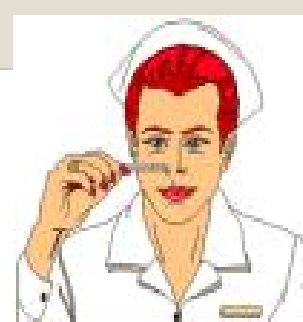



PROFESIONES	SÍ	NO
Médico/a		
Locutora/a de radio		
Taxista		
Maestro/a		
Abogado/a		
Dibujante de cómic		
Conductor/a de autobús		
Informático/a		
Albañil		
Bombero/a		
Empleado/a de banca		
Fotógrafo/a		
Bailarín/a		
Farmacéutico/a		
Cocinero/a		
Cantante de ópera		
Jugador/a de baloncesto		
Futbolista		
Cartero/a		
Granjero/a		
Político/a		
Camarero/a		
Pianista		

# VERBOS

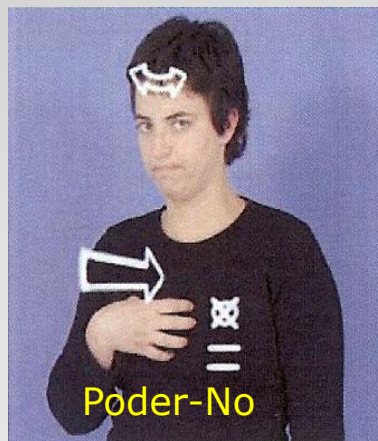
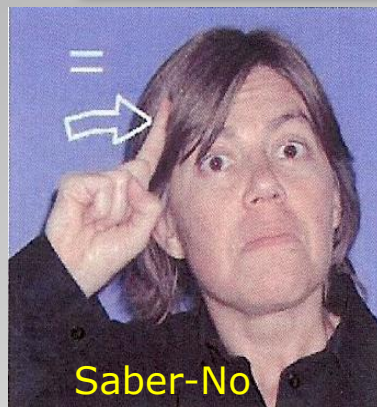
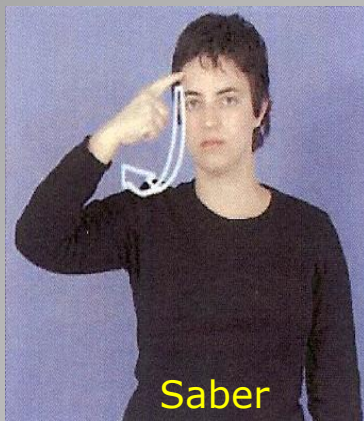



blanco



marrón



gris



beige



lila



gris  
oscuro



amarillo



violeta



negro



naranja



verde  
claro



celeste  
claro



magenta



verde



turquesa



rojo



verde  
oscuro



azul



rojo  
oscuro



gris  
claro



azul  
oscuro



# VERBOS

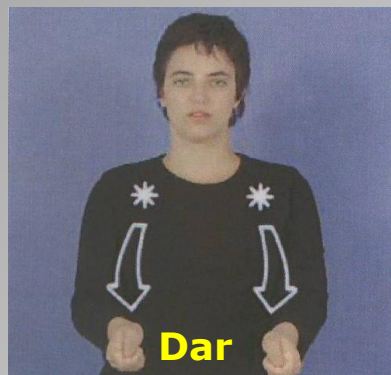

**Dar**

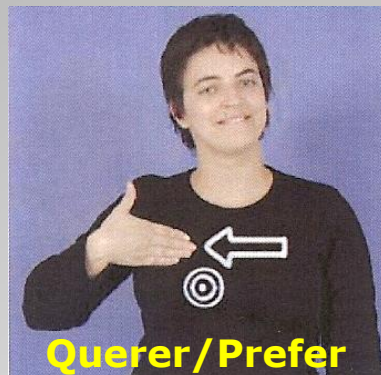

**Querer/Preferir**



**Empezar**



**Pensar**

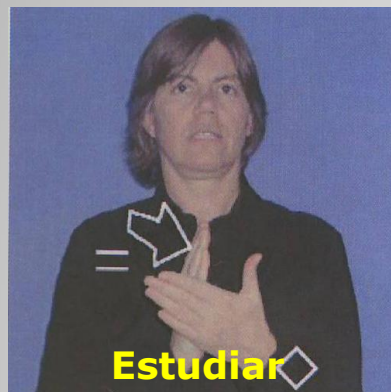

**Estudiar**

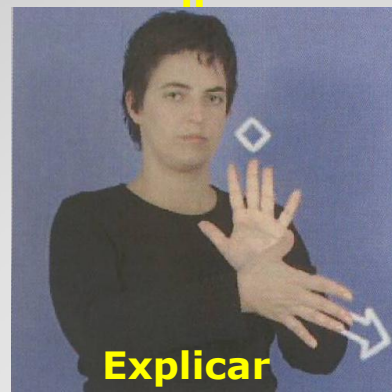

**Explicar**

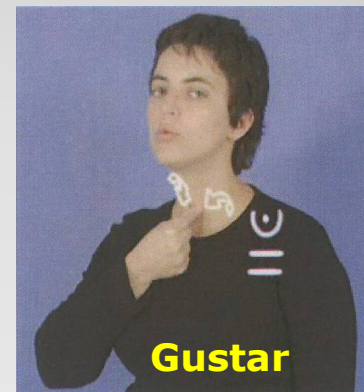

**Gustar**



**Levantarse**



**Limpiar**



**Necesitar**



**Venir**



**Trabajar**



# VERBOS

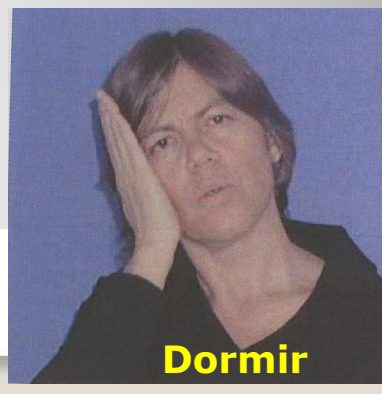
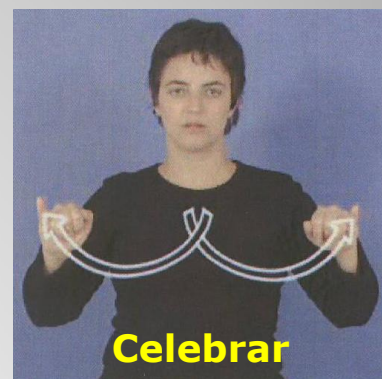
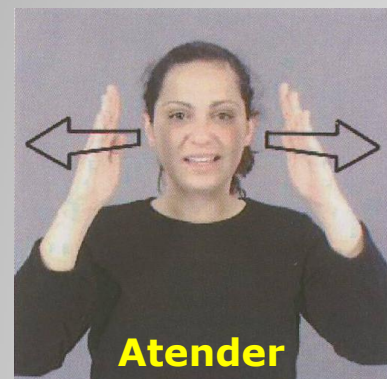
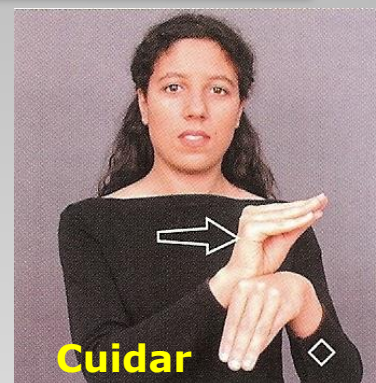
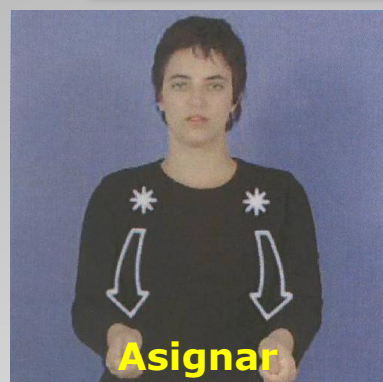



**Signa estas  
órdenes  
sencillas:**



**Mira**



**Coge**

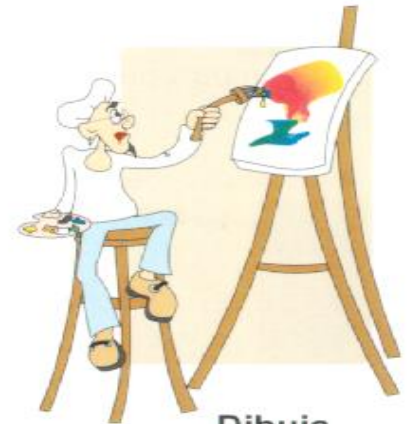

**Dibuja**



**Anda**



**Pregunta**



**Siéntate**



**Escribe**



**Habla**

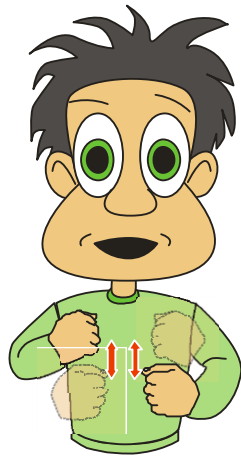

**Bañarse**

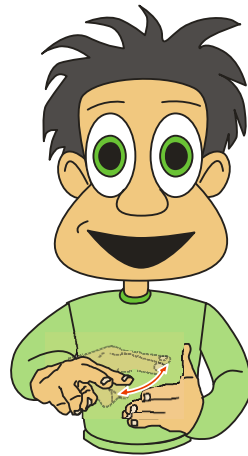

**Leer**

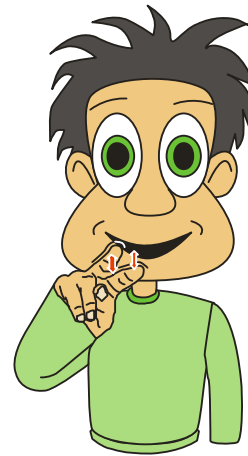

**Hablar**

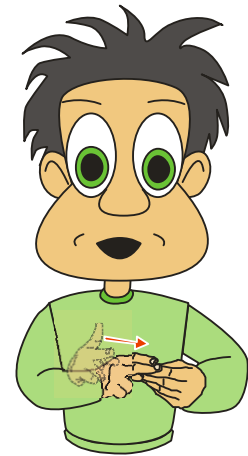

**Recortar**

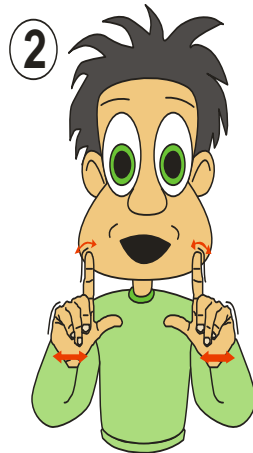
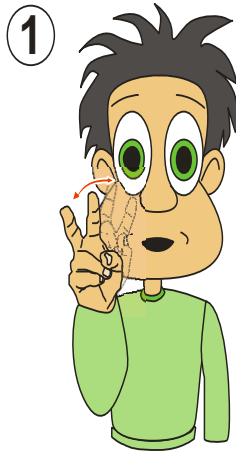

**Ver TV**



**Despertarse**

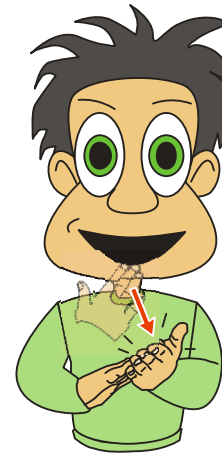

**Pegar**

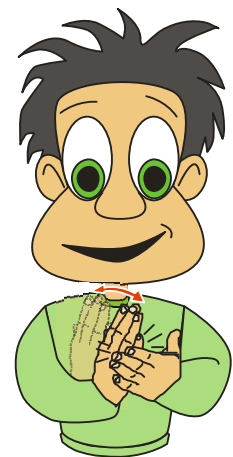

**Estudiar**

## **Realiza las siguientes preguntas atendiendo a su estructura**

- ¿Cómo te llamas?
- ¿Cuál es tu nombre?
- ¿En dónde aprendes LSE?
- ¿Estás trabajando?
- ¿De qué trabajas?
- ¿En dónde vives?
- ¿Cómo vienes a clase de LSE?
- ¿Quién coge el paraguas?
- ¿Dónde está el servicio?
- ¿Eres sordo u oyente?
- ¿Cuándo vas de vacaciones?
- ¿Estás contento con el trabajo?
- ¿Tú sabes LSE?
- ¿Él tiene el coche?

# Ciudades

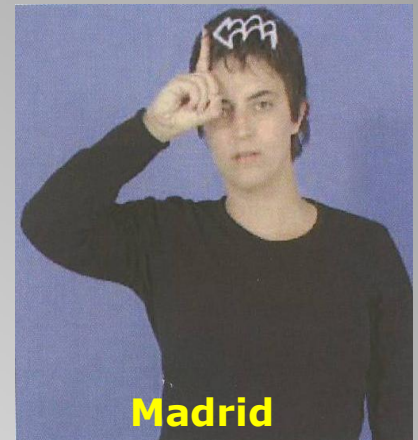
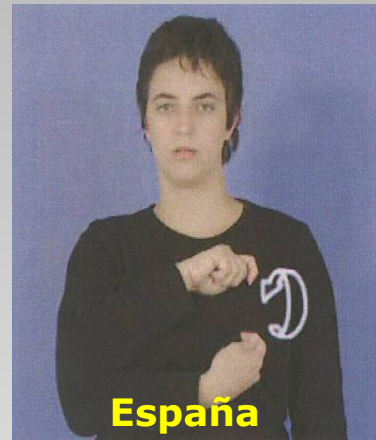
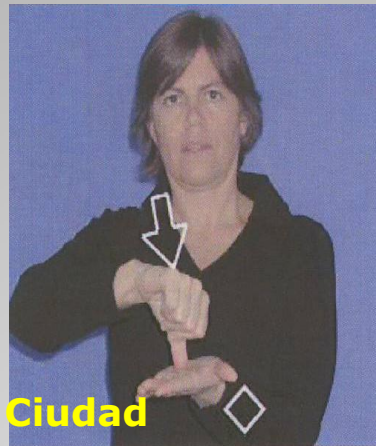

**A Coruña**

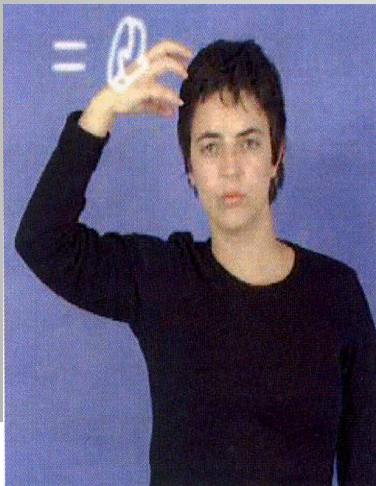

**Lugo**

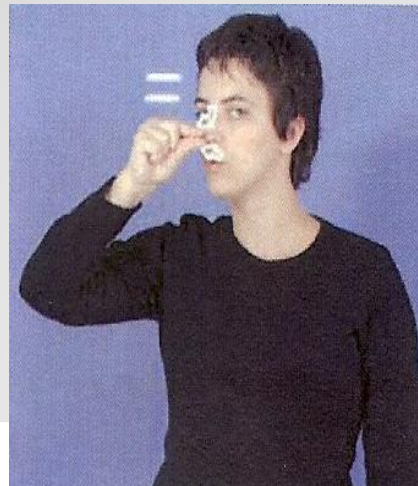

**Ourense**

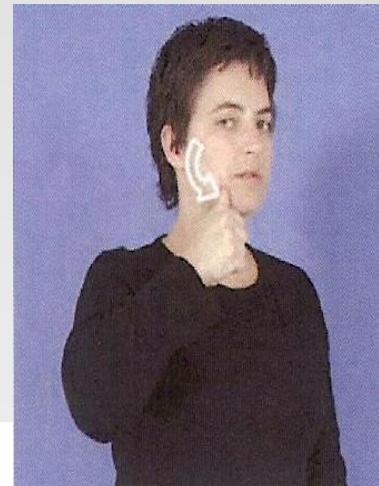

**Pontevedra**

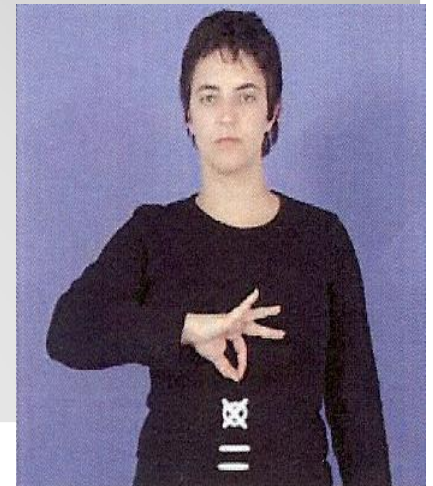







# ADIVINANZA

**PONTEVEDRA**

**SANTIAGO DE  
COMPOSTELA**

