



## UNIDAD 6: LA ACTIVIDAD EMPRESARIAL

# CONTENIDOS

---

1. La producción de bienes y servicios.
  - Recursos naturales.
  - Trabajo.
  - Capital.
2. La empresa.
  - Actividades de las empresas.
3. Formas de organización de la empresa.
4. Tipos de empresa.
5. El consumo y la publicidad.
6. Educación financiera. El dinero. El ahorro.
7. Empleabilidad y espíritu emprendedor.



# 1. LA PRODUCCIÓN DE BIENES Y SERVICIOS

**RECURSOS  
NATURALES**

**TRABAJO**

**CAPITAL**



# RECURSOS NATURALES



```
graph TD; A[RECURSOS NATURALES] --> B[RENOVABLES]; A --> C[NO-RENOVABLES]; B --> D[Se pueden renovar de forma natural.]; D --> E[Sol, viento, madera, papel...]; C --> F[No se pueden renovar.]; F --> G[Carbón, petróleo, gas natural...];
```

The diagram is a hierarchical flowchart. At the top is the title 'RECURSOS NATURALES'. Two arrows point down from this title to two separate boxes: 'RENOVABLES' on the left and 'NO-RENOVABLES' on the right. From the 'RENOVABLES' box, an arrow points down to the text 'Se pueden renovar de forma natural.', which then has an arrow pointing down to the examples 'Sol, viento, madera, papel...'. Similarly, from the 'NO-RENOVABLES' box, an arrow points down to the text 'No se pueden renovar.', which then has an arrow pointing down to the examples 'Carbón, petróleo, gas natural...'.

## RENOVABLES

Se pueden **renovar** de  
**forma natural.**

Sol, viento, madera, papel...

## NO-RENOVABLES

No se pueden **renovar.**

Carbón, petróleo, gas natural...

# TRABAJO



```
graph TD; TRABAJO --> AJENA[Por CUENTA AJENA]; TRABAJO --> PROPIA[Por CUENTA PROPIA]; AJENA --> EMPRESAS[Empresas privadas]; AJENA --> ADMIN[Administración pública]; PROPIA --> AUTONOMOS[Autónomos];
```

A hierarchical flowchart starting with 'TRABAJO' at the top. It branches into two main categories: 'Por CUENTA AJENA' and 'Por CUENTA PROPIA'. 'Por CUENTA AJENA' further branches into 'Empresas privadas' and 'Administración pública'. 'Por CUENTA PROPIA' branches into 'Autónomos'. All boxes are white with blue borders, and arrows are blue.

Por **CUENTA AJENA**

Empresas  
privadas

Administración  
pública

Por **CUENTA PROPIA**

Autónomos

# CAPITAL

**FINANCIERO**

Dinero



**FÍSICO**

Materiales



**HUMANO**

Personas





## 2. LA EMPRESA

---

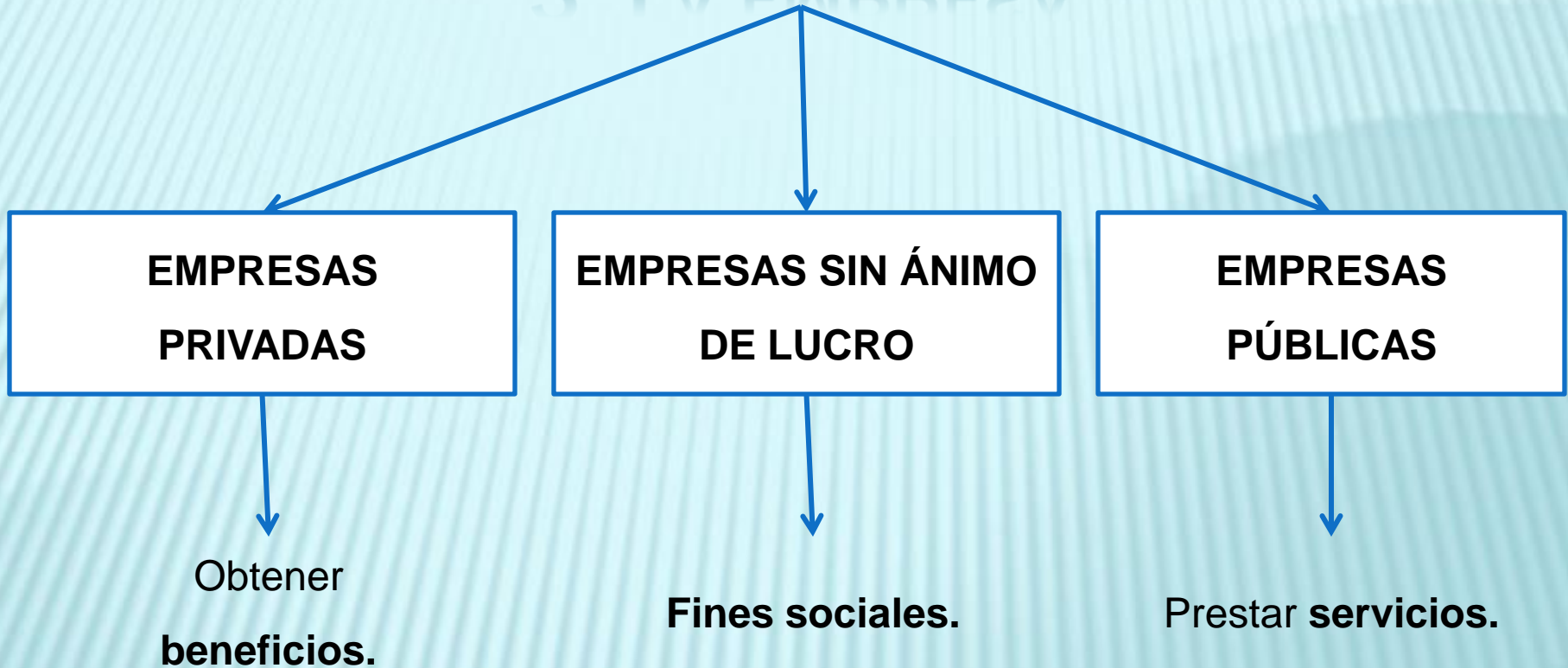

# ACTIVIDADES DE LAS EMPRESAS (I)

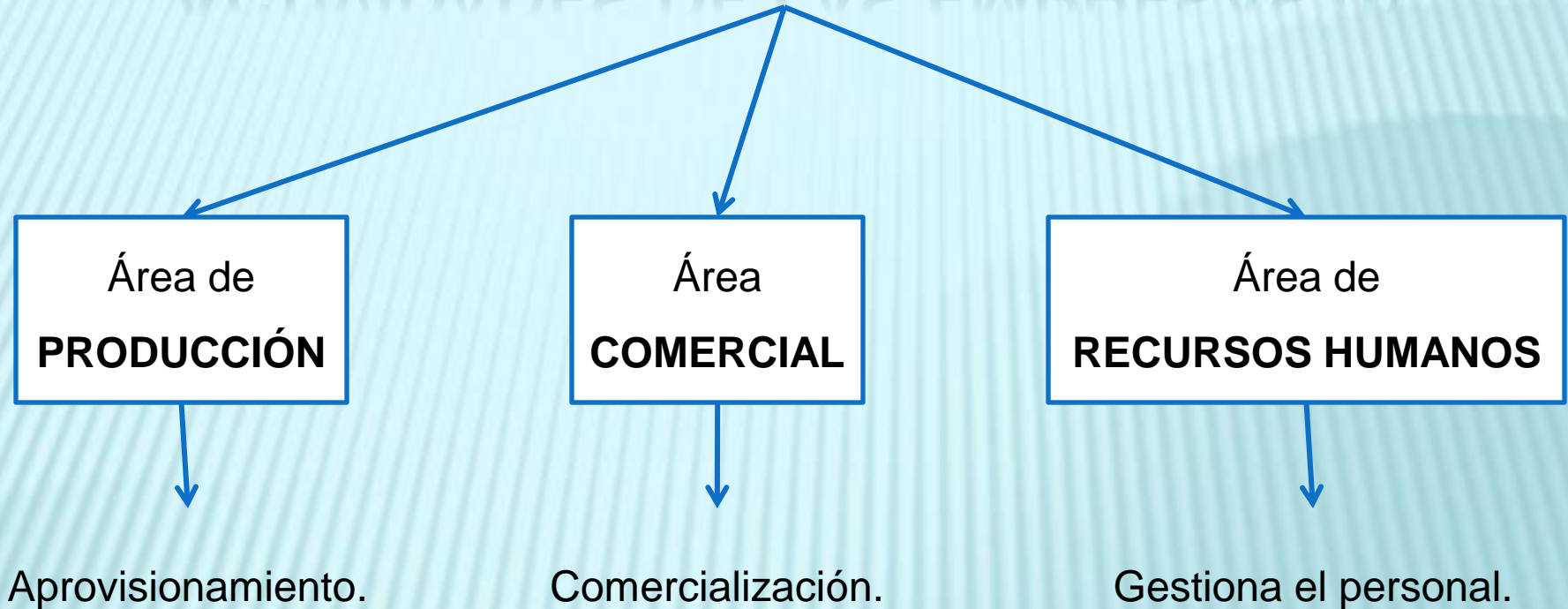

CONTINÚA...



# ACTIVIDADES DE LAS EMPRESAS (II)

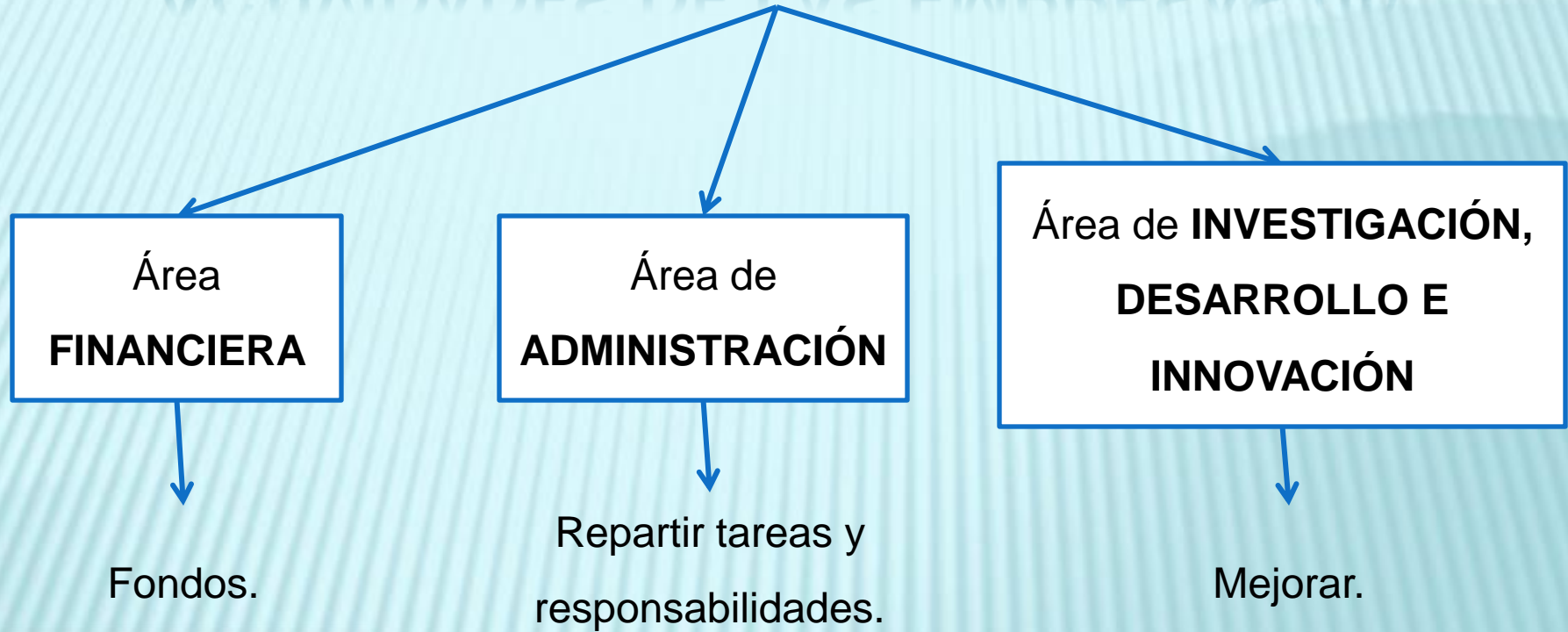

### 3. FORMAS DE ORGANIZACIÓN DE LA EMPRESA

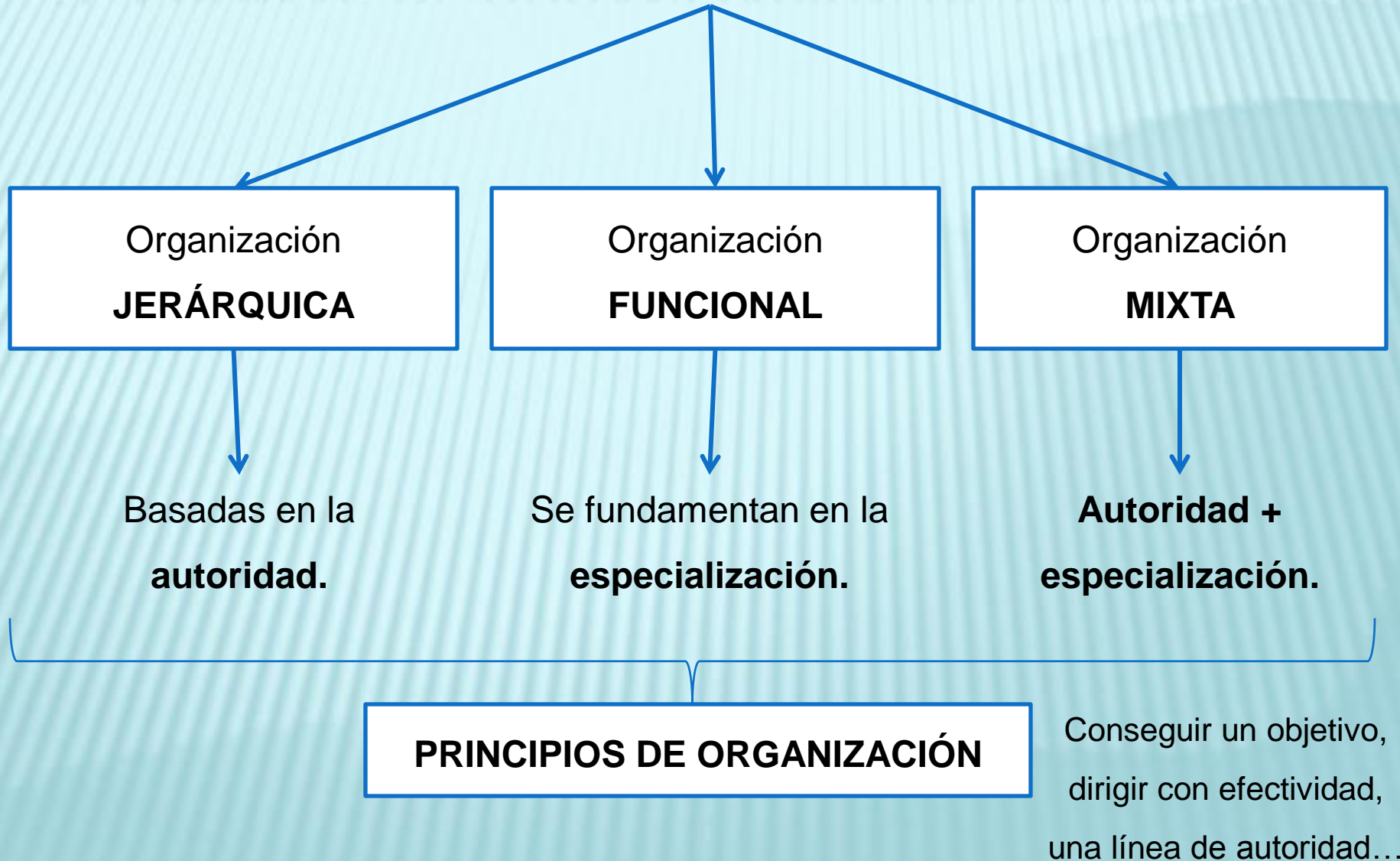

# 4. TIPOS DE EMPRESA (I)

segundo su...

**FORMA JURÍDICA**

Empresario  
**individual**

Una persona.

**Sociedad**

Varias  
personas.

**SECTOR DE  
PRODUCCIÓN**

Sector **primario**

Agricultura,  
panadería, pesca y  
explotación  
forestal.

Sector **secundario**

Empresas que  
transforman y  
fabrican.

Sector **terciario**

Servicios.

**CONTINÚA...**



## 4. TIPOS DE EMPRESA (II)

segundo su...

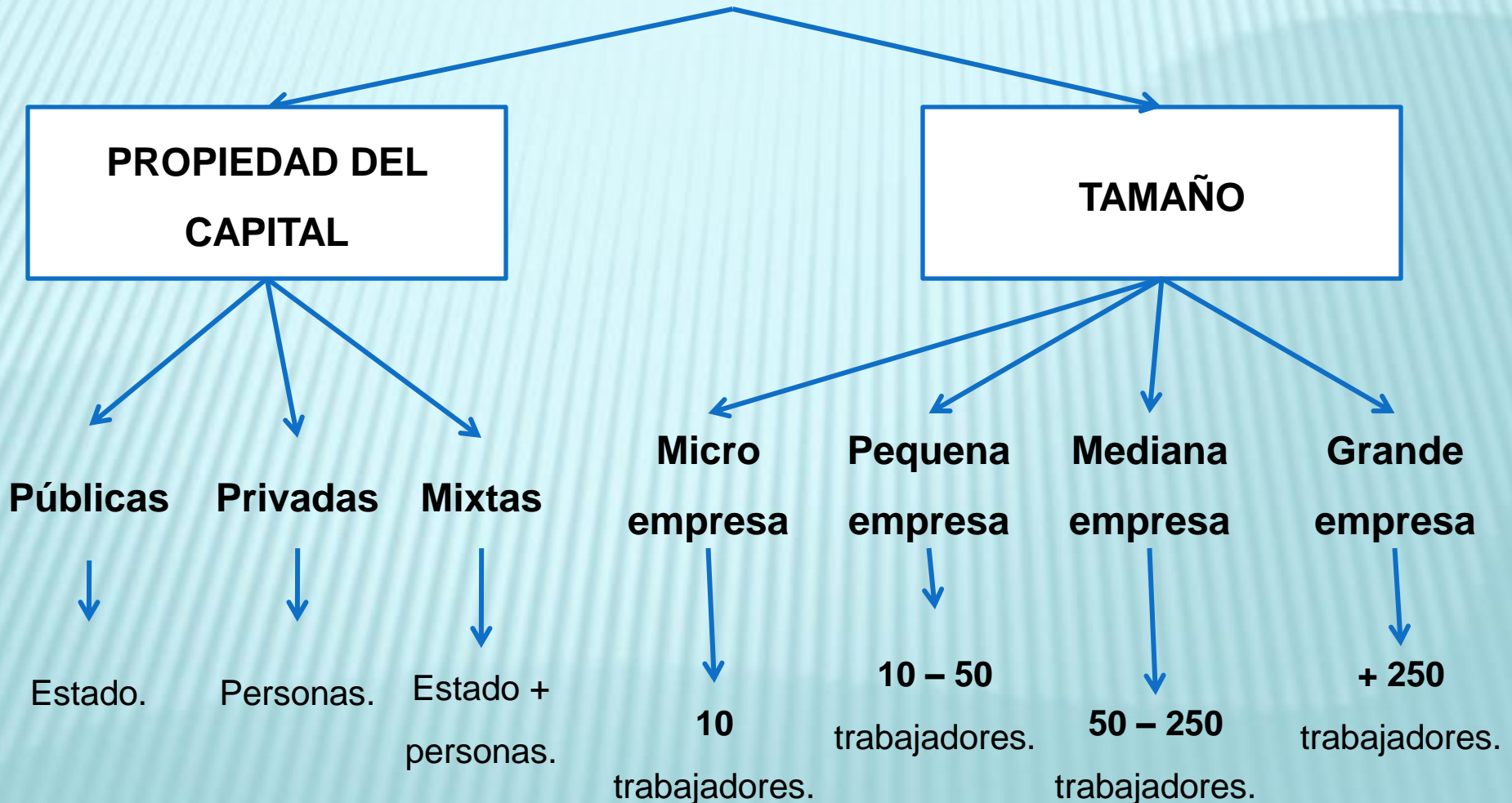

---

**CONTINUARÁ...**