

La hora

Tarjetas de desafío

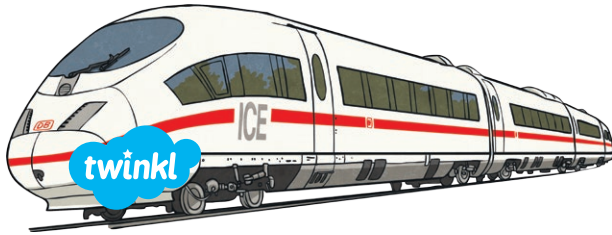

La hora



Cambia estas horas al formato de 24 horas:

1. 1:00p.m
2. 6:00p.m
3. 4:00p.m

Cambia estas horas al formato de 12 horas:

4. 15:00
5. 17:00
6. 23:00



twinkl.com

La hora



Hay que cocinar cordero durante 30 minutos por cada 1kg de peso.

Hay que cocinar pollo durante 20 minutos por cada 1kg de peso.

Completa la tabla:

Kilogramos:	1	2	3
Tiempo para cocinar cordero		60	
Tiempo para cocinar pollo			

twinkl.com

La hora



Averigua el horario de los trenes y completa la tabla. Después contesta las preguntas.

	Viaje 1	Viaje 2	Viaje 3	Viaje 4
Sevilla	10:00	10:30	11:00	
Marchena	10:10	10:40	11:10	
Osuna	10:30	11:00	11:30	
Bobadilla	11:00	11:30	12:00	
Málaga	11:10	11:40	12:10	

1. ¿A qué hora llega el tren desde Sevilla a las 10:30 a Bobadilla?

twinkl.com

La hora



2. Tienes que llegar a Málaga a las 1p.m. ¿En qué tren viajarás desde Sevilla?
3. Hay un retraso de 15 minutos en Sevilla en el tren del “viaje 2”. ¿A qué hora llegará a Málaga?

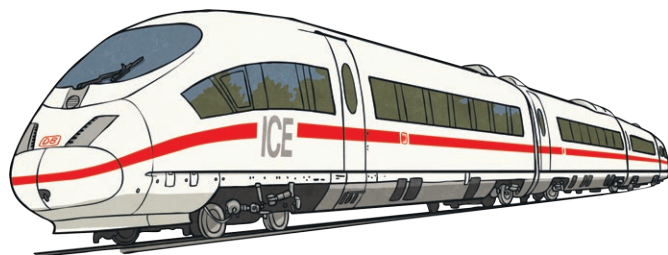

twinkl.com

La hora - Respuestas



Cambiar la hora al formato de 24 horas o 12 horas:

- a. 13:00
- b. 18:00
- c. 16:00
- d. 3:00p.m
- e. 5:00p.m
- f. 11:00p.m

Completar la tabla con el tiempo de cocción:

Kilo-gramos	1	2	3
Cordero	30min	60min	1h 30min
Pollo	20min	40min	1h

Averiguar el horario y completa la tabla:

Viaje 1	Viaje 2	Viaje 3	Viaje 4
10:00	10:30	11:00	11:30
10:10	10:40	11:10	11:40
10:30	11:00	11:30	12:00
11:00	11:30	12:00	12:30
11:10	11:40	12:10	12:40

twinkl.com

La hora - Respuestas



1. ¿A qué hora llega el tren desde Sevilla a las 10:30 a Bobadilla?

11:30

2. Tienes que llegar a Málaga a las 1p.m. ¿En qué tren viajarás desde Sevilla?

El tren de las 11:30

3. Hay un retraso de 15 minutos en Sevilla en el tren del “viaje 2”. ¿A qué hora llegará a Málaga?

11:55

twinkl.com

La hora



Cambia estas horas o al formato de 24 horas o al de 12 horas:

1. 18:00
2. 2:00p.m
3. 21:00
4. 10:00p.m
5. 11:00a.m
6. 00:00

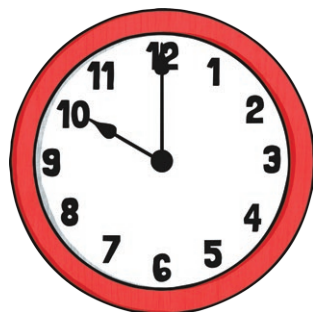

twinkl.com

La hora



Hay que cocinar cordero durante 30 minutos por cada 1kg de peso.

Hay que cocinar pollo durante 20 minutos por cada 1kg de peso. Copia y completa la tabla:

Kilogramos:	1	1.5	2	2.5	3	3.5
Tiempo de cocción: cordero						
Tiempo de cocción: pollo						

twinkl.com

La hora



Averigua el horario de los trenes y completa la tabla. Después contesta las preguntas.

	Viaje 1	Viaje 2	Viaje 3	Viaje 4
Sevilla	10:14	10:34	11:54	
Marchena	10:21	10:41	11:01	
Osuna	10:39	10:59	11:19	
Bobadilla	11:16	11:36	11:56	
Málaga	11:32	11:52	12:12	

twinkl.com

La hora



1. ¿A qué hora llega el tren desde Sevilla a las 10:15 a Bobadilla?
2. Tienes que llegar a Málaga a las 1p.m. ¿En qué tren viajarás desde Sevilla?

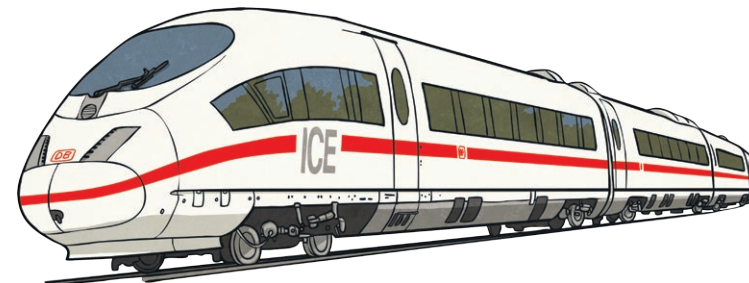

twinkl.com

La hora - Respuestas



Cambia estas horas o al formato de 24 horas o al de 12 horas:

1. 6:00p.m
2. 14:00
3. 9:00p.m
4. 22:00
5. 11:00
6. 12:00a.m

La hora - Respuestas



Hay que cocinar cordero durante 30 minutos por cada 1kg de peso.

Hay que cocinar pollo durante 20 minutos por cada 1kg de peso. Copia y completa la tabla:

Kilogramos:	1	1.5	2	2.5	3	3.5
Tiempo de cocción: cordero	30min	45min	1h o 60min	1h15min o 75min	1h30min o 90min	1h45min o 105min
Tiempo de cocción: pollo	20min	30min	40min	50min	1h o 60min	1h10min o 70min

La hora



Averigua el horario de los trenes y completa la tabla. Después contesta las preguntas.

	Viaje 1	Viaje 2	Viaje 3	Viaje 4
Sevilla	10:14	10:34	11:54	11:14
Marchena	10:21	10:41	11:01	12:21
Osuna	10:39	10:59	11:19	11:39
Bobadilla	11:16	11:36	11:56	12:16
Málaga	11:32	11:52	12:12	12:32

La hora



1. ¿A qué hora llega el tren desde Sevilla a las 10:15 a Bobadilla?

11:16

2. Tienes que llegar a Málaga a las 1p.m. ¿En qué tren viajarás desde Sevilla?

10:14

La hora



Cambia estas horas o al formato de 24 horas o al de 12 horas:

1. 18:15
2. 2:30p.m
3. 21:00
4. 10:00p.m
5. 11:20a.m
6. 00:01

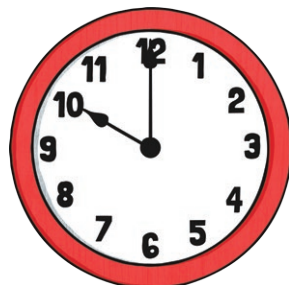

twinkl.com

La hora



Hay que cocinar cordero durante 35 minutos y después durante 25 minutos por cada 1kg de peso.

Hay que cocinar pollo durante 25 minutos y después 30 minutos por cada 1kg de peso. Copia y completa la tabla:

Kilogramos:	1	1.5	2	2.5	3	3.5
Tiempo de cocción: cordero						
Tiempo de cocción: pollo						

twinkl.com

La hora



Averigua el horario de los trenes y completa la tabla. Después contesta las preguntas.

	Viaje 1	Viaje 2	Viaje 3	Viaje 4
Sevilla	10:14	10:54	11:34	
Marchena	10:21	11:01	11:41	
Osuna	10:39	10:19	11:59	
Bobadilla	11:16	11:56	12:36	
Málaga	11:32	12:12	12:52	

twinkl.com

La hora



1. Tienes que llegar a Málaga a las 1p.m. ¿En qué tren viajarás desde Sevilla?
2. Hay un retraso de 18 minutos en Sevilla en el tren del "viaje 2". ¿A qué hora llegará a Málaga?
3. El conductor del tren de las 11:34 desde Sevilla espera 12 minutos más de lo debido en Marchena, ¿a qué hora llegará el tren a Bobadilla?



twinkl.com