ITINERARIO LECTOR 6ºEP "C"

O PRINCIPIÑO



O alumnado, no itinerario lector, traballou a lectura da obra *O Principiño*, un clásico da literatura que invita á reflexión sobre valores como a amizade, o amor, a responsabilidade e a importancia de mirar máis alá das aparencias.

Ao longo das sesións, realizáronse diferentes actividades de comprensión lectora, diálogo e análise dos personaxes e das situacións máis relevantes do conto.











Como produto final deste proceso, o alumnado elaborou un *lapbook*, no que recollen de maneira creativa e visual as distintas partes da obra: resumo da historia, descrición dos personaxes, frases significativas…

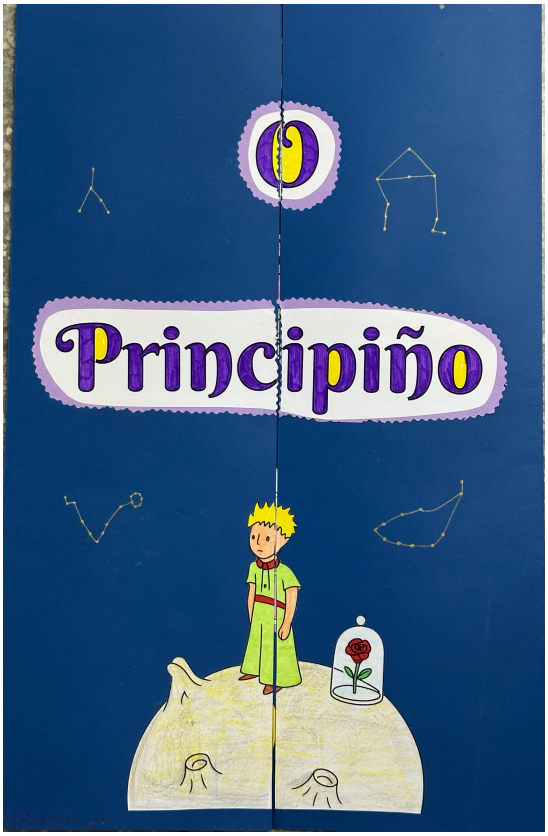

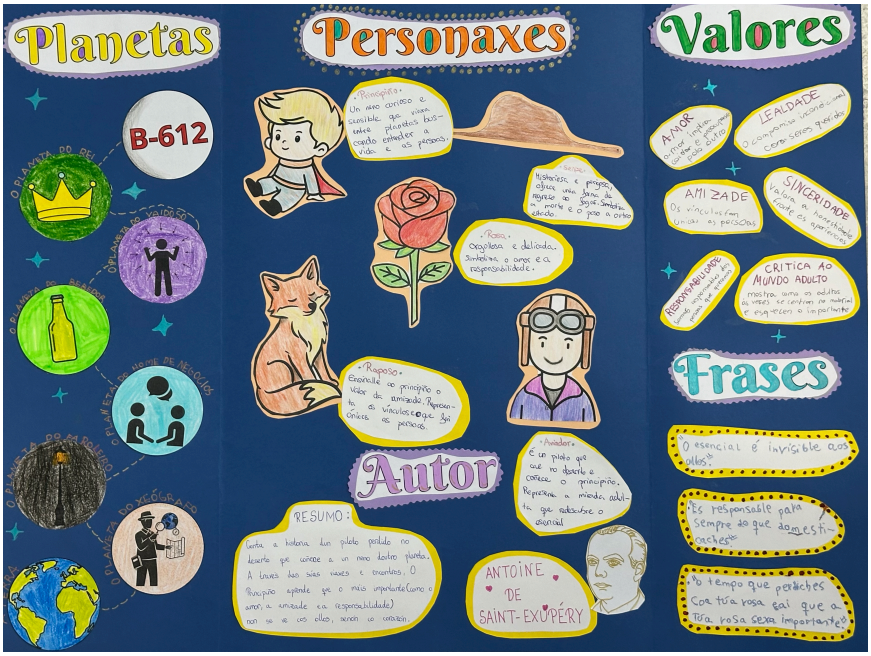

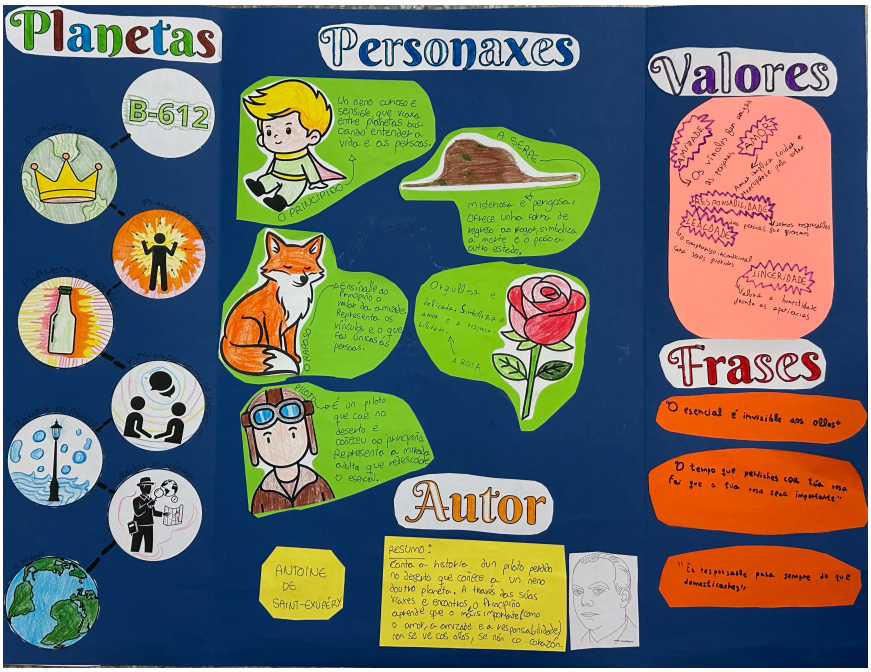

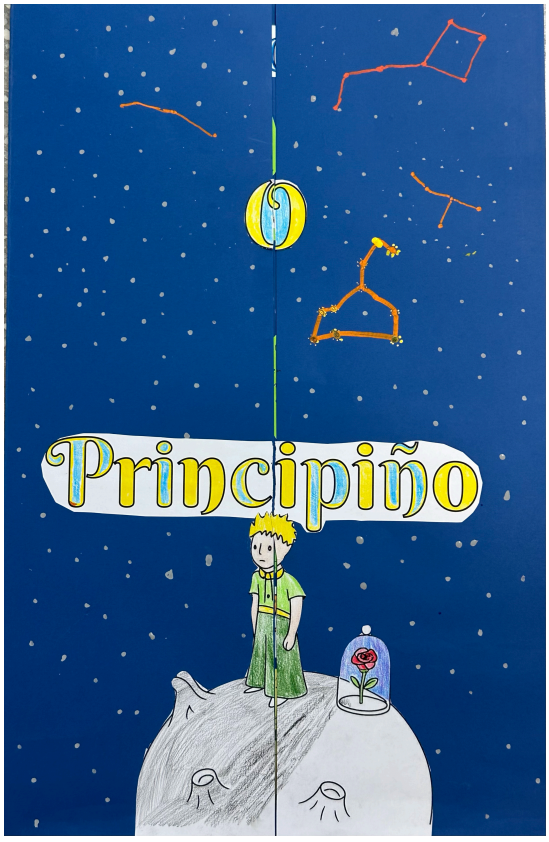

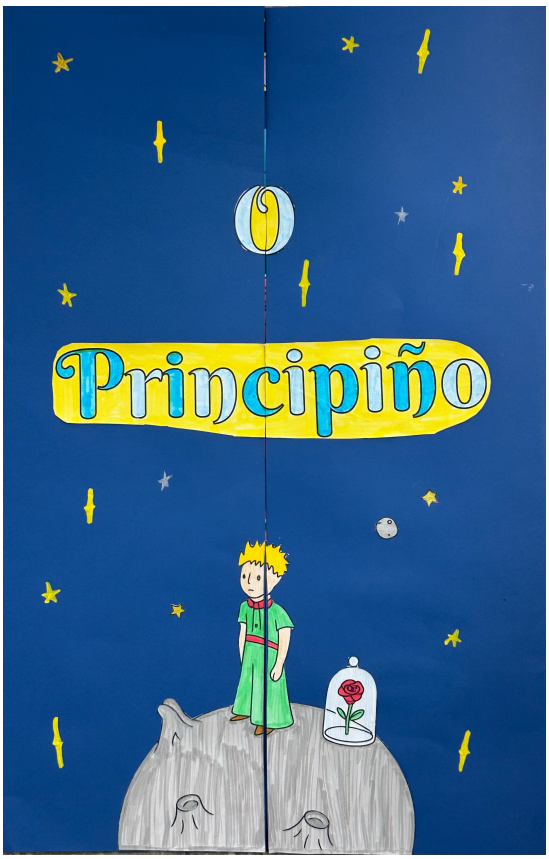
O
Principiño


Planetas
Personaxes
Valores
B-612
O principiño
Orgullosa e delicada Simboliza o amor e a responsabilidade
É un piloto que cae no deserto e coñece ao Principiño. Representa a mirada adulta que redescobre o esencial.
O AVIADOR
Raposo
Ensinalle ao Principiño o valor da amizade. Representa os vínculos e que, fai unicado as Personas.
Autor
ANTOINE DE Saint-Exupéry
Resumo:
Conta a historia dun piloto perdido no deserto que coñece a un neno doutro planeta. A través das súas viaxes e encontros, o Principiño aprende que o mais importante (como o amor, a amizade e a responsabilidade) non se ve cos ollos, senon co corazón
AMIZADE
Os vínculos son únicos as persoas
CRÍTICAS AO MUNDO ADULTO
Mostra como os adultos as vezes se centran no material e esquecen o importante
AMOR
Amar implica coidar e preocuparse polo outro.
RESPONSABILIDADE
Somos responsables das persoas que queremos.
LEALDADE
O compromiso incondicional cara seres queridos.
SINCERIDADE
Valora a honestidade frente as apariencias.
Frases
"O esencial é invisible aos ollos."
O tempo que perdiches coa túa rosa fai que a túa rosa sexa Importante
Es responsable para sempre do que domesticaches

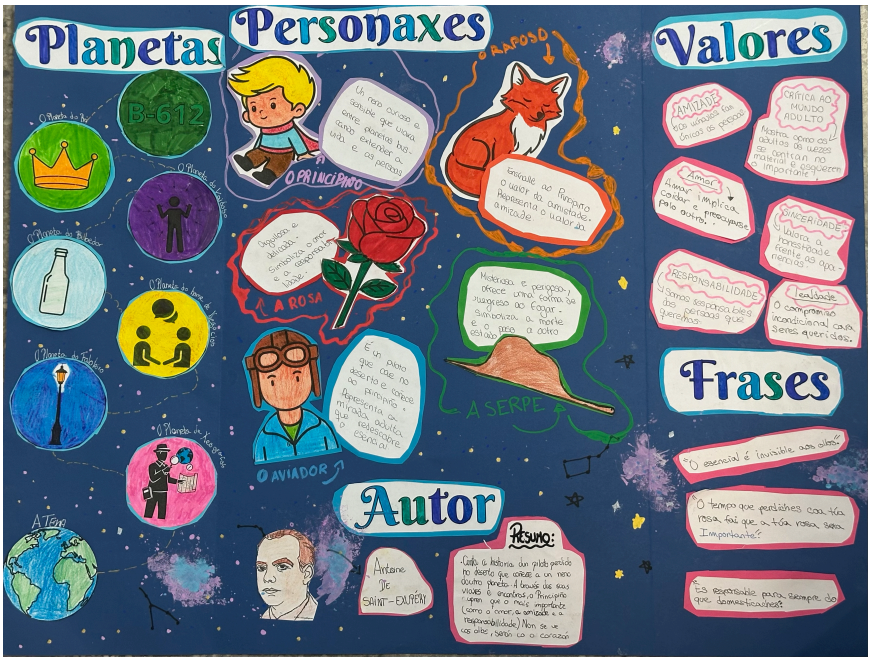
Planetas
Personaxes
Valores
B-612
O PRINCIPIÑO
O RAPOSO
A ROSA
O AVIADOR
A SERPE
Ensinalle ao Principiño o valor da amistade. Representa o valor da amizade.
Misteriosa e perigosa, ofrece uma forma de Regresso ao Fogar. Simboliza a morte e o paso a outro estado
É un piloto que cae no deserto e coñece ao Principiño. Representa a mirada adulta que redescobre o esencial
Orgullosa e delicada. Simboliza o amor e a responsabilidade.
Autor
Antoine DE SAINT-EXUPÉRY
Resumo:
Conta a historia dun piloto perdido no deserto que coñece a un neno doutro planeta. A través das súas viaxes e encontros, o Principiño aprende que o mais importante (como o amor, a amizade e a responsabilidade) Non se ve cos ollos, senon co corazón
AMIZADE
Os vínculos son únicos as persoas
CRÍTICA AO MUNDO ADULTO
Mostra como os adultos as vezes se centran no material e esquecen o importante
Amor
Amar implica coidar e preocuparse polo outro.
SINCERIDADE
Valora a honestidade frente as apariencias
RESPONSABILIDADE
Somos responsables das persoas que queremos.
Lealdade
O compromiso incondicional cara seres queridos.
Frases
"O esencial é invisible aos ollos."
"O tempo que perdiches coa túa rosa fai que a túa rosa sexa Importante"
"Es responsable para sempre do que domesticaches"


O
Principiño





Esta proposta permitiu non só afondar na comprensión do texto, senón tamén fomentar a creatividade, a expresión escrita e o traballo manual, convertendo a lectura nunha experiencia máis dinámica, participativa e significativa.